



# COMUNE DI TELVE

*Provincia di Trento*

## **Relazione al Rendiconto**

**2022**

## INTRODUZIONE

Secondo quanto disposto dall' **articolo 151 comma 6 del D. Lgs. 267/2000** "Al rendiconto è allegata una relazione della Giunta sulla gestione che esprime le valutazioni di efficacia dell'azione condotta sulla base dei risultati conseguiti, e gli altri documenti previsti dall'art. 11, comma 4, del decreto legislativo 23 giugno 2011, n. 118"

L'**articolo 231 comma 1 del D. Lgs. 267/2000** "La relazione sulla gestione è un documento illustrativo della gestione dell'ente, nonché dei fatti di rilievo verificatisi dopo la chiusura dell'esercizio, contiene ogni eventuale informazione utile ad una migliore comprensione dei dati contabili, ed è predisposto secondo le modalità previste dall'art. 11, comma 6, del decreto legislativo 23 giugno 2011, n. 118, e successive modificazioni."

Secondo l'**articolo 11 comma 6 del D.LGS. 118/2011** "

La relazione sulla gestione allegata al rendiconto è un documento illustrativo della gestione dell'ente, nonché dei fatti di rilievo verificatisi dopo la chiusura dell'esercizio e di ogni eventuale informazione utile ad una migliore comprensione dei dati contabili.

La presente relazione pertanto partendo dalla rendicontazione dei programmi e degli obiettivi 2017, Si è posta l'obiettivo di:

- analizzare compiutamente la gestione finanziaria 2017
- effettuare adeguate valutazioni sulle partecipazioni comunali
- inquadrare le consistenze attuali del patrimonio dell'ente
- certificare il pareggio di bilancio ai sensi della L. 243/2012
- analizzare la situazione economico-patrimoniale ai sensi del principio contabile n. 4/3

L'ultima parte di queste relazioni riporta la nota integrativa che evidenzia aspetti tecnici rilevanti e degni di nota utili per avere un quadro completo della gestione economico-finanziaria e patrimoniale dell'ente.

## PREMESSA

In questa sezione sono individuati, per ogni singola missione e coerentemente agli indirizzi strategici contenuti nella Sezione Strategica (SES), i programmi operativi che l'amministrazione comunale ha realizzato nell'anno 2022.

Per ogni programma, coerentemente con quanto definito dal principio contabile, vengono rendicontati gli obiettivi annuali perseguiti.

**RIEPILOGO MISSIONI / PROGRAMMI**

M0010000000	Servizi istituzionali e generali e di gestione	
	M001P0010000	Organi istituzionali
	M001P0020000	Segreteria generale
	M001P0030000	Gestione economica, finanziaria, programmazione e provveditorato
	M001P0040000	Gestione delle entrate tributarie e servizi fiscali
	M001P0050000	Gestione dei beni demaniali e patrimoniali
	M001P0060000	Ufficio tecnico
	M001P0070000	Elezioni e consultazioni popolari - Anagrafe e stato civile
	M001P0080000	Statistica e sistemi informativi
	M001P0090000	Assistenza tecnico-amministrativa agli enti locali
	M001P0100000	Risorse umane
	M001P0110000	Altri servizi generali
M0020000000	Giustizia	
	M002P0010000	Uffici giudiziari
	M002P0020000	Casa circondariale e altri servizi
M0030000000	Ordine pubblico e sicurezza	
	M003P0010000	Polizia locale e amministrativa
	M003P0020000	Sistema integrato di sicurezza urbana
M0040000000	Istruzione e diritto allo studio	
	M004P0010000	Istruzione prescolastica
	M004P0020000	Altri ordini di istruzione non universitaria
	M004P0040000	Istruzione universitaria
	M004P0050000	Istruzione tecnica superiore
	M004P0060000	Servizi ausiliari all'istruzione
	M004P0070000	Diritto allo studio
M0050000000	Tutela e valorizzazione dei beni e attività culturali	

	M005P0010000	Valorizzazione dei beni di interesse storico.
	M005P0020000	Attività culturali e interventi diversi nel settore culturale
M00600000000	Politiche giovanili, sport e tempo libero	
	M006P0010000	Sport e tempo libero
	M006P0020000	Giovani
M00700000000	Turismo	
	M007P0010000	Sviluppo e valorizzazione del turismo
M00800000000	Assetto del territorio ed edilizia abitativa	
	M008P0010000	Urbanistica e assetto del territorio
	M008P0020000	Edilizia residenziale pubblica e locale e piani di edilizia economico-popolare
M00900000000	Sviluppo sostenibile e tutela del territorio e dell'ambiente	
	M009P0010000	Difesa del suolo
	M009P0020000	Tutela, valorizzazione e recupero ambientale
	M009P0030000	Rifiuti
	M009P0040000	Servizio idrico integrato
	M009P0050000	Aree protette, parchi naturali, protezione naturalistica e forestazione
	M009P0060000	Tutela e valorizzazione delle risorse idriche
	M009P0070000	Sviluppo sostenibile territorio montano piccoli Comuni
	M009P0080000	Qualità dell'aria e riduzione dell'inquinamento
M01000000000	Trasporti e diritto alla mobilità	
	M010P0010000	Trasporto ferroviario
	M010P0020000	Trasporto pubblico locale
	M010P0030000	Trasporto per vie d'acqua
	M010P0040000	Altre modalità di trasporto
	M010P0050000	Viabilità e infrastrutture stradali

M0110000000	Soccorso civile	
	M011P0010000	Sistema di protezione civile
	M011P0020000	Interventi a seguito di calamità naturali
M0120000000	Diritti sociali, politiche sociali e famiglia	
	M012P0010000	Interventi per l'infanzia e i minori e per asili nido
	M012P0020000	Interventi per la disabilità
	M012P0030000	Interventi per gli anziani
	M012P0040000	Interventi per soggetti a rischio di esclusione sociale
	M012P0050000	Interventi per le famiglie
	M012P0060000	Interventi per il diritto alla casa
	M012P0070000	Programmazione e governo della rete dei servizi sociosanitari e sociali
	M012P0080000	Cooperazione e associazionismo
	M012P0090000	Servizio necroscopico e cimiteriale
M0130000000	Tutela della salute	
	M013P0010000	Servizio sanitario regionale - finanziamento ordinario corrente per la garanzia dei LEA
	M013P0020000	Servizio sanitario regionale - finanziamento aggiuntivo corrente per livelli di assistenza superiori ai LEA
	M013P0030000	Servizio sanitario regionale - finanziamento aggiuntivo corrente per la copertura dello squilibrio di bilancio corrente
	M013P0060000	Servizio sanitario regionale - restituzione maggiori gettiti SSN
	M013P0070000	Ulteriori spese in materia sanitaria
M0140000000	Sviluppo economico e competitività	
	M014P0010000	Industria, PMI e Artigianato
	M014P0020000	Commercio - reti distributive - tutela dei consumatori
	M014P0030000	Ricerca e innovazione
	M014P0040000	Reti e altri servizi di pubblica utilità
M0150000000	Politiche per il lavoro e la formazione professionale	

	M015P0010000	Servizi per lo sviluppo del mercato del lavoro
	M015P0020000	Formazione professionale
	M015P0030000	Sostegno all'occupazione
M01600000000	Agricoltura, politiche agroalimentari e pesca	
	M016P0010000	Sviluppo del settore agricolo e del sistema Agroalimentare
	M016P0020000	Caccia e pesca
M01700000000	Energia e diversificazione delle fonti energetiche	
	M017P0010000	Fonti energetiche
M01800000000	Relazioni con le altre autonomie territoriali e locali	
	M018P0010000	Relazioni finanziarie con le altre autonomie territoriali
M01900000000	Relazioni internazionali	
	M019P0010000	Relazioni internazionali e Cooperazione allo sviluppo
M02000000000	Fondi e accantonamenti	
	M020P0010000	Fondo di riserva
	M020P0020000	Fondo svalutazione crediti
	M020P0030000	Altri Fondi
M05000000000	Debito pubblico	
	M050P0010000	Quota interessi ammortamento mutui e prestiti obbligazionari
	M050P0020000	Quota capitale ammortamento mutui e prestiti obbligazionari
M06000000000	Anticipazioni finanziarie	
	M060P0010000	Restituzione anticipazione di tesoreria
M09900000000	Servizi per conto terzi	
	M099P0010000	Servizi per conto terzi - Partite di giro
	M099P0020000	Anticipazioni per il finanziamento del sistema sanitario nazionale

**CONTO DEL BILANCIO - RIEPILOGO GENERALE DELLE SPESE PER MISSIONI 2022**

MISSIONE, PROGRAMMA, TITOLO	DENOMINAZIONE	RESIDUI PASSIVI AL 1/1/2022 (RS)		PAGAMENTI IN C/RESIDUI (PR)		RIACCERTAMENTO RESIDUI (R)		RESIDUI PASSIVI DA ESERCIZI PRECEDENTI (EP=RS-PR+R)			
		PREVISIONI DEFINITIVE DI COMPETENZA (CP)		PAGAMENTI IN C/COMPETENZA (PC)		IMPEGNI (I)		ECONOMIE DI COMPETENZA (ECP=CP-I-FPV)		RESIDUI PASSIVI DA ESERCIZIO DI COMPETENZA (EC=I-PC)	
		PREVISIONI DEFINITIVE DI CASSA (CS)		TOTALE PAGAMENTI (TP=PR+PC)		FONDO PLURIENNALE VINCOLATO (FPV)				TOTALE RESIDUI PASSIVI DA RIPORTARE (TR=EP+EC)	
<b>DISAVANZO DI AMMINISTRAZIONE</b>		CP	0,00								
<b>MISSIONE 1</b>	<b>Servizi istituzionali e generali e di gestione</b>	RS	450.784,03	PR	221.052,12	R	-10.840,85			EP	218.891,06
		CP	2.638.021,16	PC	881.134,99	I	1.101.822,81	ECP	1.137.878,96	EC	220.687,82
		CS	3.088.805,19	TP	1.102.187,11	FPV	398.319,39			TR	439.578,88
<b>MISSIONE 3</b>	<b>Ordine pubblico e sicurezza</b>	RS	14.369,42	PR	6.240,25	R	-8.129,17			EP	0,00
		CP	35.150,00	PC	27.969,01	I	34.897,70	ECP	252,30	EC	6.928,69
		CS	49.519,42	TP	34.209,26	FPV	0,00			TR	6.928,69
<b>MISSIONE 4</b>	<b>Istruzione e diritto allo studio</b>	RS	26.681,30	PR	26.661,78	R	-19,52			EP	0,00
		CP	175.332,55	PC	100.351,94	I	144.740,58	ECP	20.591,97	EC	44.388,64
		CS	202.013,85	TP	127.013,72	FPV	10.000,00			TR	44.388,64
<b>MISSIONE 5</b>	<b>Tutela e valorizzazione dei beni e attività culturali</b>	RS	44.388,16	PR	37.600,43	R	-3.604,73			EP	3.183,00
		CP	217.865,31	PC	155.657,70	I	191.041,19	ECP	21.294,12	EC	35.383,49
		CS	262.253,47	TP	193.258,13	FPV	5.530,00			TR	38.566,49
<b>MISSIONE 6</b>	<b>Politiche giovanili, sport e tempo libero</b>	RS	73.566,35	PR	47.402,79	R	-6.250,00			EP	19.913,56
		CP	59.750,00	PC	9.719,62	I	56.353,54	ECP	3.396,46	EC	46.633,92
		CS	133.316,35	TP	57.122,41	FPV	0,00			TR	66.547,48
<b>MISSIONE 7</b>	<b>Turismo</b>	RS	0,00	PR	0,00	R	0,00			EP	0,00
		CP	2.500,00	PC	1.998,88	I	1.998,88	ECP	501,12	EC	0,00
		CS	2.500,00	TP	1.998,88	FPV	0,00			TR	0,00
<b>MISSIONE 8</b>	<b>Assetto del territorio ed edilizia abitativa</b>	RS	27.992,51	PR	7.190,11	R	-1.370,00			EP	19.432,40
		CP	160.480,00	PC	134.038,33	I	140.412,85	ECP	14.037,15	EC	6.374,52
		CS	188.472,51	TP	141.228,44	FPV	6.030,00			TR	25.806,92
<b>MISSIONE 9</b>	<b>Sviluppo sostenibile e tutela del territorio e dell'ambiente</b>	RS	122.011,92	PR	49.692,42	R	-28.265,95			EP	44.053,55
		CP	974.589,28	PC	497.653,40	I	632.557,88	ECP	294.453,84	EC	134.904,48
		CS	1.096.601,20	TP	547.345,82	FPV	47.577,56			TR	178.958,03

**CONTO DEL BILANCIO - RIEPILOGO GENERALE DELLE SPESE PER MISSIONI 2022**

MISSIONE, PROGRAMMA, TITOLO	DENOMINAZIONE	RESIDUI PASSIVI AL 1/1/2022 (RS)		PAGAMENTI IN C/RESIDUI (PR)		RIACCERTAMENTO RESIDUI (R)				RESIDUI PASSIVI DA ESERCIZI PRECEDENTI (EP=RS-PR+R)	
		PREVISIONI DEFINITIVE DI COMPETENZA (CP)		PAGAMENTI IN C/COMPETENZA (PC)		IMPEGNI (I)		ECONOMIE DI COMPETENZA (ECP=CP-I-FPV)		RESIDUI PASSIVI DA ESERCIZIO DI COMPETENZA (EC=I - PC)	
		PREVISIONI DEFINITIVE DI CASSA (CS)		TOTALE PAGAMENTI (TP=PR+PC)		FONDO PLURIENNALE VINCOLATO (FPV)				TOTALE RESIDUI PASSIVI DA RIPORTARE (TR=EP+EC)	
<b>MISSIONE 10</b>	<b>Trasporti e diritto alla mobilità</b>	RS	98.661,28	PR	72.471,66	R	-12.876,38			EP	13.313,24
		CP	1.174.845,35	PC	685.559,36	I	905.681,48	ECP	198.358,23	EC	220.122,12
		CS	1.273.506,63	TP	758.031,02	FPV	70.805,64			TR	233.435,36
<b>MISSIONE 11</b>	<b>Soccorso civile</b>	RS	997,92	PR	997,92	R	0,00			EP	0,00
		CP	45.334,86	PC	37.961,25	I	39.267,38	ECP	6.067,48	EC	1.306,13
		CS	46.332,78	TP	38.959,17	FPV	0,00			TR	1.306,13
<b>MISSIONE 12</b>	<b>Diritti sociali, politiche sociali e famiglia</b>	RS	175.659,74	PR	30.377,58	R	-2.379,70			EP	142.902,46
		CP	148.700,00	PC	29.854,54	I	138.621,66	ECP	10.078,34	EC	108.767,12
		CS	324.359,74	TP	60.232,12	FPV	0,00			TR	251.669,58
<b>MISSIONE 14</b>	<b>Sviluppo economico e competitività</b>	RS	36.729,48	PR	36.729,48	R	0,00			EP	0,00
		CP	25.396,27	PC	909,95	I	909,95	ECP	24.486,32	EC	0,00
		CS	62.125,75	TP	37.639,43	FPV	0,00			TR	0,00
<b>MISSIONE 16</b>	<b>Agricoltura, politiche agroalimentari e pesca</b>	RS	0,00	PR	0,00	R	0,00			EP	0,00
		CP	310,00	PC	150,00	I	150,00	ECP	160,00	EC	0,00
		CS	310,00	TP	150,00	FPV	0,00			TR	0,00
<b>MISSIONE 17</b>	<b>Energia e diversificazione delle fonti energetiche</b>	RS	5.500,00	PR	0,00	R	-5.500,00			EP	0,00
		CP	5.000,00	PC	0,00	I	0,00	ECP	5.000,00	EC	0,00
		CS	10.500,00	TP	0,00	FPV	0,00			TR	0,00
<b>MISSIONE 20</b>	<b>Fondi e accantonamenti</b>	RS	0,00	PR	0,00	R	0,00			EP	0,00
		CP	67.723,99	PC	0,00	I	0,00	ECP	67.723,99	EC	0,00
		CS	1.204.809,73	TP	0,00	FPV	0,00			TR	0,00
<b>MISSIONE 50</b>	<b>Debito pubblico</b>	RS	0,00	PR	0,00	R	0,00			EP	0,00
		CP	40.018,64	PC	40.018,64	I	40.018,64	ECP	0,00	EC	0,00
		CS	40.018,64	TP	40.018,64	FPV	0,00			TR	0,00
<b>MISSIONE 60</b>	<b>Anticipazioni finanziarie</b>	RS	0,00	PR	0,00	R	0,00			EP	0,00
		CP	2.500.000,00	PC	249.499,61	I	249.499,61	ECP	2.250.500,39	EC	0,00
		CS	2.500.000,00	TP	249.499,61	FPV	0,00			TR	0,00

**CONTO DEL BILANCIO - RIEPILOGO GENERALE DELLE SPESE PER MISSIONI 2022**

MISSIONE, PROGRAMMA, TITOLO	DENOMINAZIONE	RESIDUI PASSIVI AL 1/1/2022 (RS)		PAGAMENTI IN C/RESIDUI (PR)		RIACCERTAMENTO RESIDUI (R )				RESIDUI PASSIVI DA ESERCIZI PRECEDENTI (EP=RS-PR+R)	
		PREVISIONI DEFINITIVE DI COMPETENZA (CP)		PAGAMENTI IN C/COMPETENZA (PC)		IMPEGNI (I)		ECONOMIE DI COMPETENZA (ECP=CP-I-FPV)		RESIDUI PASSIVI DA ESERCIZIO DI COMPETENZA (EC=I - PC)	
		PREVISIONI DEFINITIVE DI CASSA (CS)		TOTALE PAGAMENTI (TP=PR+PC)		FONDO PLURIENNALE VINCOLATO (FPV)				TOTALE RESIDUI PASSIVI DA RIPORTARE (TR=EP+EC)	
<b>MISSIONE 99</b>	<b>Servizi per conto terzi</b>	<b>RS</b>	88.435,49	<b>PR</b>	30.893,81	<b>R</b>	0,00			<b>EP</b>	57.541,68
		<b>CP</b>	1.604.000,00	<b>PC</b>	449.680,80	<b>I</b>	467.494,97	<b>ECP</b>	1.136.505,03	<b>EC</b>	17.814,17
		<b>CS</b>	1.692.435,49	<b>TP</b>	480.574,61	<b>FPV</b>	0,00			<b>TR</b>	75.355,85
	<b>TOTALE MISSIONI</b>	<b>RS</b>	1.165.777,60	<b>PR</b>	567.310,35	<b>R</b>	-79.236,30			<b>EP</b>	519.230,95
		<b>CP</b>	9.875.017,41	<b>PC</b>	3.302.158,02	<b>I</b>	4.145.469,12	<b>ECP</b>	5.191.285,70	<b>EC</b>	843.311,10
		<b>CS</b>	12.177.880,75	<b>TP</b>	3.869.468,37	<b>FPV</b>	538.262,59			<b>TR</b>	1.362.542,05
	<b>TOTALE GENERALE DELLE SPESE</b>	<b>RS</b>	1.165.777,60	<b>PR</b>	567.310,35	<b>R</b>	-79.236,30			<b>EP</b>	519.230,95
		<b>CP</b>	9.875.017,41	<b>PC</b>	3.302.158,02	<b>I</b>	4.145.469,12	<b>ECP</b>	5.191.285,70	<b>EC</b>	843.311,10
		<b>CS</b>	12.177.880,75	<b>TP</b>	3.869.468,37	<b>FPV</b>	538.262,59			<b>TR</b>	1.362.542,05

**MISSIONE M001 Servizi istituzionali e generali e di gestione**

U S C I T A								
TITOLO 1 - SPESE CORRENTI								
Macro-Aggr. / Tipologia	Descrizione	Previsione assestata (a)	Impegni (b)	Da Impegnare (a - b)	% (b / a)	Disponibilità Impegni (c)	Mandati (d)	% (d / b)
1	Redditi da lavoro dipendente	406.810,13	352.740,02	54.070,11	86,71	3.910,31	348.829,71	98,89
2	Imposte e tasse a carico dell'ente	49.594,19	44.282,70	5.311,49	89,29	177,76	44.104,94	99,60
3	Acquisto di beni e servizi	344.666,87	259.877,39	84.789,48	75,40	36.453,17	203.278,32	78,22
4	Trasferimenti correnti	51.330,00	25.909,99	25.420,01	50,48	18.622,99	7.287,00	28,12
7	Interessi passivi	2.500,00	0,00	2.500,00	0,00	0,00	0,00	0,00
9	Rimborsi e poste correttive delle entrate	18.226,00	15.585,97	2.640,03	85,52	4.061,04	11.524,93	73,94
10	Altre spese correnti	173.747,38	129.235,67	44.511,71	74,38	19.921,63	109.314,04	84,59
	<b>TOTALE TITOLO 1</b>	<b>1.046.874,57</b>	<b>827.631,74</b>	<b>219.242,83</b>	<b>79,06</b>	<b>83.146,90</b>	<b>724.338,94</b>	<b>87,52</b>
TITOLO 2 - SPESE IN CONTO CAPITALE								
Macro-Aggr. / Tipologia	Descrizione	Previsione assestata (a)	Impegni (b)	Da Impegnare (a - b)	% (b / a)	Disponibilità Impegni (c)	Mandati (d)	% (d / b)
2	Investimenti fissi lordi e acquisto di terreni	1.013.010,08	258.191,07	754.819,01	25,49	112.375,02	145.816,05	56,48
3	Contributi agli investimenti	202.200,00	0,00	202.200,00	0,00	0,00	0,00	0,00
5	Altre spese in conto capitale	375.936,51	16.000,00	359.936,51	4,26	5.020,00	10.980,00	68,63
	<b>TOTALE TITOLO 2</b>	<b>1.591.146,59</b>	<b>274.191,07</b>	<b>1.316.955,52</b>	<b>17,23</b>	<b>117.395,02</b>	<b>156.796,05</b>	<b>57,18</b>
	<b>TOTALE USCITA</b>	<b>2.638.021,16</b>	<b>1.101.822,81</b>	<b>1.137.878,96</b>	<b>41,77</b>	<b>200.541,92</b>	<b>881.134,99</b>	<b>79,97</b>

**MISSIONE M003 Ordine pubblico e sicurezza**

USCITA								
Macro-Aggr. / Tipologia	Descrizione	Previsione assestata (a)	Impegni (b)	Da Impegnare (a - b)	% (b / a)	Disponibilità impegni (c)	Mandati (d)	% (d / b)
3	Acquisto di beni e servizi	600,00	347,70	252,30	57,95	0,00	347,70	100,00
4	Trasferimenti correnti	34.550,00	34.550,00	0,00	100,00	6.928,69	27.621,31	79,95
	<b>TOTALE TITOLO 1</b>	<b>35.150,00</b>	<b>34.897,70</b>	<b>252,30</b>	<b>99,28</b>	<b>6.928,69</b>	<b>27.969,01</b>	<b>80,15</b>
TITOLO 2 - SPESE IN CONTO CAPITALE								
Macro-Aggr. / Tipologia	Descrizione	Previsione assestata (a)	Impegni (b)	Da Impegnare (a - b)	% (b / a)	Disponibilità impegni (c)	Mandati (d)	% (d / b)
2	Investimenti fissi lordi e acquisto di terreni	0,00	0,00	0,00	100,00	0,00	0,00	0,00
3	Contributi agli investimenti	0,00	0,00	0,00	0,00	0,00	0,00	0,00
	<b>TOTALE TITOLO 2</b>	<b>0,00</b>	<b>0,00</b>	<b>0,00</b>	<b>0,00</b>	<b>0,00</b>	<b>0,00</b>	<b>0,00</b>
	<b>TOTALE USCITA</b>	<b>35.150,00</b>	<b>34.897,70</b>	<b>252,30</b>	<b>99,28</b>	<b>6.928,69</b>	<b>27.969,01</b>	<b>80,15</b>

**MISSIONE M004 Istruzione e diritto allo studio**

U S C I T A								
Macro-Aggr. / Tipologia	Descrizione	Previsione assestata (a)	Impegni (b)	Da Impegnare (a - b)	% (b / a)	Disponibilità Impegni (c)	Mandati (d)	% (d / b)
3	Acquisto di beni e servizi	154.450,00	137.078,65	17.371,35	88,75	18.374,58	94.184,39	68,71
4	Trasferimenti correnti	4.900,00	2.985,00	1.915,00	60,92	300,00	2.685,00	89,95
7	Interessi passivi	0,00	0,00	0,00	100,00	0,00	0,00	0,00
10	Altre spese correnti	3.482,55	3.482,55	0,00	100,00	0,00	3.482,55	100,00
	<b>TOTALE TITOLO 1</b>	<b>162.832,55</b>	<b>143.546,20</b>	<b>19.286,35</b>	<b>88,16</b>	<b>18.674,58</b>	<b>100.351,94</b>	<b>69,91</b>
TITOLO 2 - SPESE IN CONTO CAPITALE								
Macro-Aggr. / Tipologia	Descrizione	Previsione assestata (a)	Impegni (b)	Da Impegnare (a - b)	% (b / a)	Disponibilità Impegni (c)	Mandati (d)	% (d / b)
2	Investimenti fissi lordi e acquisto di terreni	2.500,00	1.194,38	1.305,62	47,78	1.194,38	0,00	0,00
3	Contributi agli investimenti	0,00	0,00	0,00	0,00	0,00	0,00	0,00
5	Altre spese in conto capitale	10.000,00	0,00	10.000,00	0,00	0,00	0,00	0,00
	<b>TOTALE TITOLO 2</b>	<b>12.500,00</b>	<b>1.194,38</b>	<b>11.305,62</b>	<b>9,56</b>	<b>1.194,38</b>	<b>0,00</b>	<b>0,00</b>
	<b>TOTALE USCITA</b>	<b>175.332,55</b>	<b>144.740,58</b>	<b>30.591,97</b>	<b>82,55</b>	<b>19.868,96</b>	<b>100.351,94</b>	<b>69,33</b>

**MISSIONE M005 Tutela e valorizzazione dei beni e attività culturali**

USCITA								
Macro-Aggr. / Tipologia	Descrizione	Previsione assestata (a)	Impegni (b)	Da Impegnare (a - b)	% (b / a)	Disponibilità Impegni (c)	Mandati (d)	% (d / b)
1	Redditi da lavoro dipendente	75.800,00	72.241,45	3.558,55	95,31	0,00	72.241,45	100,00
2	Imposte e tasse a carico dell'ente	6.379,07	6.379,07	0,00	100,00	83,84	6.295,23	98,69
3	Acquisto di beni e servizi	88.051,00	73.811,86	14.239,14	83,83	10.556,70	53.668,48	72,71
4	Trasferimenti correnti	17.500,00	15.156,27	2.343,73	86,61	15.156,27	0,00	0,00
10	Altre spese correnti	6.135,24	605,24	5.530,00	9,86	0,00	605,24	100,00
	<b>TOTALE TITOLO 1</b>	<b>193.865,31</b>	<b>168.193,89</b>	<b>25.671,42</b>	<b>86,76</b>	<b>25.796,81</b>	<b>132.810,40</b>	<b>78,96</b>
TITOLO 2 - SPESE IN CONTO CAPITALE								
Macro-Aggr. / Tipologia	Descrizione	Previsione assestata (a)	Impegni (b)	Da Impegnare (a - b)	% (b / a)	Disponibilità Impegni (c)	Mandati (d)	% (d / b)
2	Investimenti fissi lordi e acquisto di terreni	19.000,00	17.847,30	1.152,70	93,93	0,00	17.847,30	100,00
3	Contributi agli investimenti	5.000,00	5.000,00	0,00	100,00	0,00	5.000,00	100,00
5	Altre spese in conto capitale	0,00	0,00	0,00	0,00	0,00	0,00	0,00
	<b>TOTALE TITOLO 2</b>	<b>24.000,00</b>	<b>22.847,30</b>	<b>1.152,70</b>	<b>95,20</b>	<b>0,00</b>	<b>22.847,30</b>	<b>100,00</b>
	<b>TOTALE USCITA</b>	<b>217.865,31</b>	<b>191.041,19</b>	<b>26.824,12</b>	<b>87,69</b>	<b>25.796,81</b>	<b>155.657,70</b>	<b>81,48</b>

**MISSIONE M006 Politiche giovanili, sport e tempo libero**

USCITA								
Macro-Aggr. / Tipologia	Descrizione	Previsione assestata (a)	Impegni (b)	Da Impegnare (a - b)	% (b / a)	Disponibilità Impegni (c)	Mandati (d)	% (d / b)
3	Acquisto di beni e servizi	3.250,00	1.185,64	2.064,36	36,48	256,20	592,72	49,99
4	Trasferimenti correnti	56.500,00	55.167,90	1.332,10	97,64	46.041,00	9.126,90	16,54
	<b>TOTALE TITOLO 1</b>	<b>59.750,00</b>	<b>56.353,54</b>	<b>3.396,46</b>	<b>94,32</b>	<b>46.297,20</b>	<b>9.719,62</b>	<b>17,25</b>
TITOLO 2 - SPESE IN CONTO CAPITALE								
Macro-Aggr. / Tipologia	Descrizione	Previsione assestata (a)	Impegni (b)	Da Impegnare (a - b)	% (b / a)	Disponibilità Impegni (c)	Mandati (d)	% (d / b)
2	Investimenti fissi lordi e acquisto di terreni	0,00	0,00	0,00	100,00	0,00	0,00	0,00
3	Contributi agli investimenti	0,00	0,00	0,00	0,00	0,00	0,00	0,00
	<b>TOTALE TITOLO 2</b>	<b>0,00</b>	<b>0,00</b>	<b>0,00</b>	<b>0,00</b>	<b>0,00</b>	<b>0,00</b>	<b>0,00</b>
	<b>TOTALE USCITA</b>	<b>59.750,00</b>	<b>56.353,54</b>	<b>3.396,46</b>	<b>94,32</b>	<b>46.297,20</b>	<b>9.719,62</b>	<b>17,25</b>

**MISSIONE M007 Turismo**

U S C I T A								
Macro-Aggr. / Tipologia	Descrizione	Previsione assestata (a)	Impegni (b)	Da Impegnare (a - b)	% ( b / a )	Disponibilità Impegni (c)	Mandati ( d )	% ( d / b )
4	Trasferimenti correnti	2.500,00	1.998,88	501,12	79,96	0,00	1.998,88	100,00
	<b>TOTALE TITOLO 1</b>	<b>2.500,00</b>	<b>1.998,88</b>	<b>501,12</b>	<b>79,96</b>	<b>0,00</b>	<b>1.998,88</b>	<b>100,00</b>
TITOLO 2 - SPESE IN CONTO CAPITALE								
Macro-Aggr. / Tipologia	Descrizione	Previsione assestata (a)	Impegni (b)	Da Impegnare (a - b)	% ( b / a )	Disponibilità Impegni (c)	Mandati ( d )	% ( d / b )
2	Investimenti fissi lordi e acquisto di terreni	0,00	0,00	0,00	100,00	0,00	0,00	0,00
5	Altre spese in conto capitale	0,00	0,00	0,00	0,00	0,00	0,00	0,00
	<b>TOTALE TITOLO 2</b>	<b>0,00</b>	<b>0,00</b>	<b>0,00</b>	<b>0,00</b>	<b>0,00</b>	<b>0,00</b>	<b>0,00</b>
	<b>TOTALE USCITA</b>	<b>2.500,00</b>	<b>1.998,88</b>	<b>501,12</b>	<b>79,96</b>	<b>0,00</b>	<b>1.998,88</b>	<b>100,00</b>

**MISSIONE M008 Assetto del territorio ed edilizia abitativa**

U S C I T A								
TITOLO 1 - SPESE CORRENTI								
Macro-Aggr. / Tipologia	Descrizione	Previsione assestata (a)	Impegni (b)	Da Impegnare (a - b)	% (b / a)	Disponibilità Impegni (c)	Mandati (d)	% (d / b)
1	Redditi da lavoro dipendente	75.650,00	74.995,02	654,98	99,13	431,55	74.963,47	99,42
2	Imposte e tasse a carico dell'ente	5.800,00	5.783,94	16,06	99,72	71,44	5.712,50	98,76
3	Acquisto di beni e servizi	4.000,00	0,00	4.000,00	0,00	0,00	0,00	0,00
10	Altre spese correnti	6.030,00	0,00	6.030,00	0,00	0,00	0,00	0,00
TOTALE TITOLO 1		91.480,00	80.778,96	10.701,04	88,30	502,99	80.275,97	99,38
TITOLO 2 - SPESE IN CONTO CAPITALE								
Macro-Aggr. / Tipologia	Descrizione	Previsione assestata (a)	Impegni (b)	Da Impegnare (a - b)	% (b / a)	Disponibilità Impegni (c)	Mandati (d)	% (d / b)
2	Investimenti fissi lordi e acquisto di terreni	66.000,00	59.633,89	6.366,11	90,35	5.871,53	53.762,36	90,15
5	Altre spese in conto capitale	3.000,00	0,00	3.000,00	0,00	0,00	0,00	0,00
TOTALE TITOLO 2		69.000,00	59.633,89	9.366,11	86,43	5.871,53	53.762,36	90,15
TOTALE USCITA		160.480,00	140.412,85	20.067,15	87,50	6.374,52	134.038,33	95,46

**MISSIONE M009 Sviluppo sostenibile e tutela del territorio e dell'ambiente**

USCITA								
Macro-Aggr. / Tipologia	Descrizione	Previsione assestata (a)	Impegni (b)	Da Impegnare (a - b)	% (b / a)	Disponibilità Impegni (c)	Mandati (d)	% (d / b)
1	Redditi da lavoro dipendente	250.652,31	241.568,57	9.083,74	96,38	1.570,13	238.144,98	98,58
2	Imposte e tasse a carico dell'ente	18.575,00	17.386,94	1.188,06	93,60	28,21	17.358,73	99,84
3	Acquisto di beni e servizi	252.050,00	168.346,27	83.703,73	66,79	8.143,62	155.938,68	92,63
4	Trasferimenti correnti	99.673,30	97.754,31	1.918,99	98,07	51.226,07	46.528,24	47,60
10	Altre spese correnti	21.483,17	2.850,80	18.632,37	13,27	0,00	2.850,80	100,00
	<b>TOTALE TITOLO 1</b>	<b>642.433,78</b>	<b>527.906,89</b>	<b>114.526,89</b>	<b>82,17</b>	<b>60.968,03</b>	<b>460.821,43</b>	<b>87,29</b>
TITOLO 2 - SPESE IN CONTO CAPITALE								
Macro-Aggr. / Tipologia	Descrizione	Previsione assestata (a)	Impegni (b)	Da Impegnare (a - b)	% (b / a)	Disponibilità Impegni (c)	Mandati (d)	% (d / b)
2	Investimenti fissi lordi e acquisto di terreni	301.681,11	104.650,99	197.030,12	34,69	62.930,02	36.831,97	35,20
3	Contributi agli investimenti	0,00	0,00	0,00	100,00	0,00	0,00	0,00
5	Altre spese in conto capitale	30.474,39	0,00	30.474,39	0,00	0,00	0,00	0,00
	<b>TOTALE TITOLO 2</b>	<b>332.155,50</b>	<b>104.650,99</b>	<b>227.504,51</b>	<b>31,51</b>	<b>62.930,02</b>	<b>36.831,97</b>	<b>35,20</b>
	<b>TOTALE USCITA</b>	<b>974.589,28</b>	<b>632.557,88</b>	<b>342.031,40</b>	<b>64,91</b>	<b>123.898,05</b>	<b>497.653,40</b>	<b>78,67</b>

**MISSIONE M010 Trasporti e diritto alla mobilità**

USCITA								
TITOLO 1 - SPESE CORRENTI								
Macro-Aggr. / Tipologia	Descrizione	Previsione assestata (a)	Impegni (b)	Da Impegnare (a - b)	% (b / a)	Disponibilità Impegni (c)	Mandati (d)	% (d / b)
1	Redditi da lavoro dipendente	70.900,00	68.941,26	1.958,74	97,24	757,55	68.183,71	98,90
2	Imposte e tasse a carico dell'ente	5.300,00	5.264,00	36,00	99,32	134,34	5.129,66	97,45
3	Acquisto di beni e servizi	93.700,00	72.466,59	21.243,41	77,33	8.847,45	50.295,51	69,41
4	Trasferimenti correnti	7.981,04	7.981,04	0,00	100,00	0,00	7.981,04	100,00
7	Interessi passivi	0,00	0,00	0,00	100,00	0,00	0,00	0,00
10	Altre spese correnti	5.933,00	3.293,00	2.640,00	55,50	0,00	3.293,00	100,00
	<b>TOTALE TITOLO 1</b>	<b>183.814,04</b>	<b>157.935,89</b>	<b>25.878,15</b>	<b>85,92</b>	<b>9.739,34</b>	<b>134.882,92</b>	<b>85,40</b>
TITOLO 2 - SPESE IN CONTO CAPITALE								
Macro-Aggr. / Tipologia	Descrizione	Previsione assestata (a)	Impegni (b)	Da Impegnare (a - b)	% (b / a)	Disponibilità Impegni (c)	Mandati (d)	% (d / b)
2	Investimenti fissi lordi e acquisto di terreni	677.014,25	620.766,11	56.248,14	91,69	73.269,36	472.021,82	76,04
3	Contributi agli investimenti	110.851,42	0,00	110.851,42	0,00	0,00	0,00	0,00
5	Altre spese in conto capitale	203.165,64	126.979,48	76.186,16	62,50	30.512,96	78.654,62	61,94
	<b>TOTALE TITOLO 2</b>	<b>991.031,31</b>	<b>747.745,59</b>	<b>243.285,72</b>	<b>75,45</b>	<b>103.782,22</b>	<b>550.676,44</b>	<b>73,64</b>
	<b>TOTALE USCITA</b>	<b>1.174.845,35</b>	<b>905.681,48</b>	<b>269.163,87</b>	<b>77,09</b>	<b>113.521,56</b>	<b>685.559,36</b>	<b>75,70</b>

**MISSIONE M011 Soccorso civile**

U S C I T A								
TITOLO 1 - SPESE CORRENTI								
Macro-Aggr. / Tipologia	Descrizione	Previsione assestata (a)	Impegni (b)	Da Impegnare (a - b)	% (b / a)	Disponibilità Impegni (c)	Mandati (d)	% (d / b)
3	Acquisto di beni e servizi	3.150,00	2.832,52	317,48	89,92	840,08	1.526,39	53,89
4	Trasferimenti correnti	6.250,00	6.000,00	250,00	96,00	0,00	6.000,00	100,00
	<b>TOTALE TITOLO 1</b>	<b>9.400,00</b>	<b>8.832,52</b>	<b>567,48</b>	<b>93,96</b>	<b>840,08</b>	<b>7.526,39</b>	<b>85,21</b>
TITOLO 2 - SPESE IN CONTO CAPITALE								
Macro-Aggr. / Tipologia	Descrizione	Previsione assestata (a)	Impegni (b)	Da Impegnare (a - b)	% (b / a)	Disponibilità Impegni (c)	Mandati (d)	% (d / b)
3	Contributi agli investimenti	35.934,86	30.434,86	5.500,00	84,69	0,00	30.434,86	100,00
	<b>TOTALE TITOLO 2</b>	<b>35.934,86</b>	<b>30.434,86</b>	<b>5.500,00</b>	<b>84,69</b>	<b>0,00</b>	<b>30.434,86</b>	<b>100,00</b>
	<b>TOTALE USCITA</b>	<b>45.334,86</b>	<b>39.267,38</b>	<b>6.067,48</b>	<b>86,62</b>	<b>840,08</b>	<b>37.961,25</b>	<b>96,67</b>

**MISSIONE M012 Diritti sociali, politiche sociali e famiglia**

USCITA								
TITOLO 1 - SPESE CORRENTI								
Macro-Aggr. / Tipologia	Descrizione	Previsione assestata (a)	Impegni (b)	Da Impegnare (a - b)	% (b / a)	Disponibilità Impegni (c)	Mandati (d)	% (d / b)
3	Acquisto di beni e servizi	56.150,00	46.675,20	9.474,80	83,13	18.232,68	24.015,90	51,45
4	Trasferimenti correnti	62.550,00	61.946,46	603,54	99,04	56.107,82	5.838,64	9,43
7	Interessi passivi	0,00	0,00	0,00	100,00	0,00	0,00	0,00
	<b>TOTALE TITOLO 1</b>	<b>118.700,00</b>	<b>108.621,66</b>	<b>10.078,34</b>	<b>91,51</b>	<b>74.340,50</b>	<b>29.854,54</b>	<b>27,48</b>
TITOLO 2 - SPESE IN CONTO CAPITALE								
Macro-Aggr. / Tipologia	Descrizione	Previsione assestata (a)	Impegni (b)	Da Impegnare (a - b)	% (b / a)	Disponibilità Impegni (c)	Mandati (d)	% (d / b)
2	Investimenti fissi lordi e acquisto di terreni	0,00	0,00	0,00	0,00	0,00	0,00	0,00
	<b>TOTALE TITOLO 2</b>	<b>0,00</b>	<b>0,00</b>	<b>0,00</b>	<b>0,00</b>	<b>0,00</b>	<b>0,00</b>	<b>0,00</b>
	<b>TOTALE USCITA</b>	<b>118.700,00</b>	<b>108.621,66</b>	<b>10.078,34</b>	<b>91,51</b>	<b>74.340,50</b>	<b>29.854,54</b>	<b>27,48</b>

**MISSIONE M014 Sviluppo economico e competitività**

USCITA								
Macro-Aggr. / Tipologia	Descrizione	Previsione assestata (a)	Impegni (b)	Da Impegnare (a - b)	% (b / a)	Disponibilità Impegni (c)	Mandati (d)	% (d / b)
3	Acquisto di beni e servizi	500,00	500,00	0,00	100,00	0,00	500,00	100,00
4	Trasferimenti correnti	24.486,32	0,00	24.486,32	0,00	0,00	0,00	0,00
7	Interessi passivi	409,95	409,95	0,00	100,00	0,00	409,95	100,00
	<b>TOTALE TITOLO 1</b>	<b>25.396,27</b>	<b>909,95</b>	<b>24.486,32</b>	<b>3,58</b>	<b>0,00</b>	<b>909,95</b>	<b>100,00</b>
TITOLO 2 - SPESE IN CONTO CAPITALE								
Macro-Aggr. / Tipologia	Descrizione	Previsione assestata (a)	Impegni (b)	Da Impegnare (a - b)	% (b / a)	Disponibilità Impegni (c)	Mandati (d)	% (d / b)
2	Investimenti fissi lordi e acquisto di terreni	0,00	0,00	0,00	100,00	0,00	0,00	0,00
3	Contributi agli investimenti	0,00	0,00	0,00	0,00	0,00	0,00	0,00
5	Altre spese in conto capitale	0,00	0,00	0,00	0,00	0,00	0,00	0,00
	<b>TOTALE TITOLO 2</b>	<b>0,00</b>	<b>0,00</b>	<b>0,00</b>	<b>0,00</b>	<b>0,00</b>	<b>0,00</b>	<b>0,00</b>
	<b>TOTALE USCITA</b>	<b>25.396,27</b>	<b>909,95</b>	<b>24.486,32</b>	<b>3,58</b>	<b>0,00</b>	<b>909,95</b>	<b>100,00</b>

**MISSIONE** M016 Agricoltura, politiche agroalimentari e pesca

U S C I T A								
Macro-Aggr. / Tipologia	Descrizione	Previsione assestata (a)	Impegni (b)	Da Impegnare (a - b)	% ( b / a )	Disponibilità Impegni (c)	Mandati ( d )	% ( d / b )
4	Trasferimenti correnti	310,00	150,00	160,00	48,39	0,00	150,00	100,00
	TOTALE TITOLO 1	310,00	150,00	160,00	48,39	0,00	150,00	100,00
	TOTALE USCITA	310,00	150,00	160,00	48,39	0,00	150,00	100,00

**MISSIONE M017 Energia e diversificazione delle fonti energetiche**

USCITA								
Macro-Aggr. / Tipologia	Descrizione	Previsione assestata (a)	Impegni (b)	Da Impegnare (a - b)	% (b / a)	Disponibilità Impegni (c)	Mandati (d)	% (d / b)
2	Imposte e tasse a carico dell'ente	5.000,00	0,00	5.000,00	0,00	0,00	0,00	0,00
	TOTALE TITOLO 1	5.000,00	0,00	5.000,00	0,00	0,00	0,00	0,00
TITOLO 3 - INCREMENTO DI ATTIVITA' FINANZIARIE								
Macro-Aggr. / Tipologia	Descrizione	Previsione assestata (a)	Impegni (b)	Da Impegnare (a - b)	% (b / a)	Disponibilità Impegni (c)	Mandati (d)	% (d / b)
1	Acquisizioni di attività finanziarie	0,00	0,00	0,00	0,00	0,00	0,00	0,00
	TOTALE TITOLO 3	0,00	0,00	0,00	0,00	0,00	0,00	0,00
	TOTALE USCITA	5.000,00	0,00	5.000,00	0,00	0,00	0,00	0,00

**MISSIONE M020 Fondi e accantonamenti**

USCITA								
Macro-Aggr. / Tipologia	Descrizione	Previsione assestata (a)	Impegni (b)	Da Impegnare (a - b)	% (b / a)	Disponibilità impegni (c)	Mandati (d)	% (d / b)
10	Altre spese correnti	67.493,99	0,00	67.493,99	0,00	0,00	0,00	0,00
	TOTALE TITOLO 1	67.493,99	0,00	67.493,99	0,00	0,00	0,00	0,00
	TOTALE USCITA	67.493,99	0,00	67.493,99	0,00	0,00	0,00	0,00

**MISSIONE M050 Debito pubblico**

U S C I T A								
Macro-Aggr. / Tipologia	Descrizione	Previsione assestata (a)	Impegni (b)	Da Impegnare (a - b)	% ( b / a )	Disponibilità Impegni (c)	Mandati ( d )	% ( d / b )
2	Rimborso prestiti a breve termine	0,00	0,00	0,00	0,00	0,00	0,00	0,00
3	Rimborso mutui e altri finanziamenti a medio lungo termine	40.018,64	40.018,64	0,00	100,00	0,00	40.018,64	100,00
	TOTALE TITOLO 4	40.018,64	40.018,64	0,00	100,00	0,00	40.018,64	100,00
	TOTALE USCITA	40.018,64	40.018,64	0,00	100,00	0,00	40.018,64	100,00

**MISSIONE M060 Anticipazioni finanziarie**

USCITA								
Macro-Aggr. / Tipologia	Descrizione	Previsione assestata (a)	Impegni (b)	Da Impegnare (a - b)	% (b / a)	Disponibilità impegni (c)	Mandati (d)	% (d / b)
1	Chiusura Anticipazioni ricevute da istituto tesoriere/cassiere	2.500.000,00	249.499,61	2.250.500,39	9,98	0,00	249.499,61	100,00
	TOTALE TITOLO 5	2.500.000,00	249.499,61	2.250.500,39	9,98	0,00	249.499,61	100,00
	TOTALE USCITA	2.500.000,00	249.499,61	2.250.500,39	9,98	0,00	249.499,61	100,00

**MISSIONE** M099 Servizi per conto terzi

U S C I T A								
Macro-Aggr. / Tipologia	Descrizione	Previsione assestata (a)	Impegni (b)	Da Impegnare (a - b)	% (b / a)	Disponibilità impegni (c)	Mandati (d)	% (d / b)
1	Uscite per partite di giro	1.416.000,00	440.501,40	975.498,60	31,11	10.312,71	430.188,69	97,66
2	Uscite per conto terzi	188.000,00	26.953,57	161.006,43	14,36	7.501,46	19.492,11	72,21
	TOTALE TITOLO 7	1.604.000,00	467.494,97	1.136.505,03	29,15	17.814,17	449.680,80	96,19
	TOTALE USCITA	1.604.000,00	467.494,97	1.136.505,03	29,15	17.814,17	449.680,80	96,19

## INTRODUZIONE

Il bilancio di previsione 2022 - 2024 è stato approvato dal Consiglio Comunale con deliberazione n. 8 del 27/01/2022.

Nel corso dell'esercizio 2022 sono stati assunti i seguenti provvedimenti di variazione al bilancio 2022/2024:

ATTO	DATA ATTO	OGGETTO
RIAC21	31/12/2021	Variazione di esigibilità anni 2021/2022
GC38_RIS1	22/03/2022	Prelevamento dal fondo di riserva n. 1
CC20_MAGG	26/05/2022	Variazione al bilancio di previsione 2022/2024
GC73_RIS2	20/06/2022	Prelevamento dal fondo di riserva n. 2
CC25_EQUIL	01/08/2022	Variazione al bilancio di previsione 2022/2024 e verifica degli equilibri di bilancio
GC92_RIS3	03/08/2022	Prelevamento dal fondo di riserva n. 3
GC97_RIS4	18/08/2022	Prelevamento dal fondo di riserva n. 4
GC112	13/09/2022	Variazione d'urgenza al bilancio di previsione 2022/2024 n. 1
GC116_RIS5	20/09/2022	Prelevamento dal fondo di riserva n. 5
GC122_RIS6	29/09/2022	Prelevamento dal fondo di riserva n. 6
CC28_OTTOB	25/10/2022	Variazione al bilancio di previsione 2022/2024
GC136_RIS7	08/11/2022	Prelevamento dal fondo di riserva n. 7
AF29_MACRO	18/11/2022	Variazione con determina del Responsabile del Servizio Finanziario – fra macroaggregati
AF31_P/GIR	25/11/2022	Variazione con determina del Responsabile del Servizio Finanziario – partite di giro
CC_NOVEM	30/11/2022	Variazione al bilancio di previsione 2022/2024
RIAC22	31/12/2022	Variazione di esigibilità anni 2022/2023

## Elenco Atti Variazione per applicazione avanzo - Anno 2022

ATTO	DATA ATTO	CAP.	ART.	DESCRIZIONE	IMPORTO	OGGETTO
CC_NOVEM	30/11/2022	1	0	AVANZO COMPLESSIVO	248.764,00	Variazione al bilancio di previsione 2022/2024
CC_NOVEM	30/11/2022	1	1	AVANZO DI AMMINISTRAZIONE VINCOLATO DESTINATO ALLE SPESE CORRENTI	4.000,00	Variazione al bilancio di previsione 2022/2024
CC_NOVEM	30/11/2022	1	2	AVANZO DI AMMINISTRAZIONE VINCOLATO DESTINATO ALLE SPESE CAPITALE	44.000,00	Variazione al bilancio di previsione 2022/2024
CC_NOVEM	30/11/2022	1	3	AVANZO DI AMMINISTRAZIONE ACCANTONATO QUOTA ENTE TFR DIPENDENTI	7.981,04	Variazione al bilancio di previsione 2022/2024
CC20_MAGG	26/05/2022	1	3	AVANZO DI AMMINISTRAZIONE ACCANTONATO QUOTA ENTE TFR DIPENDENTI	10.000,00	Variazione al bilancio di previsione 2022/2024
CC25_EQUIL	01/08/2022	1	0	AVANZO COMPLESSIVO	124.142,14	Variazione al bilancio di previsione 2022/2024
CC25_EQUIL	01/08/2022	1	1	AVANZO DI AMMINISTRAZIONE VINCOLATO DESTINATO ALLE SPESE CORRENTI	3.811,18	Variazione al bilancio di previsione 2022/2024
CC25_EQUIL	01/08/2022	1	4	AVANZO DI AMMINISTRAZIONE ACCANTONATO FONDO CONTENZIOSO	42.000,00	Variazione al bilancio di previsione 2022/2024
CC28_OTTOB	25/10/2022	1	0	AVANZO COMPLESSIVO	280.504,14	Variazione al bilancio di previsione 2022/2024
CC28_OTTOB	25/10/2022	1	1	AVANZO DI AMMINISTRAZIONE VINCOLATO DESTINATO ALLE SPESE CORRENTI	75.000,00	Variazione al bilancio di previsione 2022/2024
CC28_OTTOB	25/10/2022	1	2	AVANZO DI AMMINISTRAZIONE VINCOLATO DESTINATO ALLE SPESE CAPITALE	18.000,00	Variazione al bilancio di previsione 2022/2024
TOTALE					858.202,50	

Applicazione dell'avanzo nel 2022	Avanzo vincolato	Avanzo per spese in c/capitale	Fondo svalutazioni e crediti *	Avanzo non vincolato	Totale
Spesa corrente	79.000,00			17.981,04	96.981,04
Spesa corrente a carattere non ripetitivo				0,00	0,00
Debiti fuori bilancio				45.811,18	45.811,18
Estinzione anticipata di prestiti				0,00	0,00
Spesa in c/capitale	62.000,00	0,00		653.410,28	715.410,28
altro			0,00	0,00	0,00
<b>Totale avanzo utilizzato</b>	<b>141.000,00</b>	<b>0,00</b>	<b>0,00</b>	<b>717.202,50</b>	<b>858.202,50</b>

Gli equilibri di bilancio con le previsioni iniziali sono i seguenti:

EQUILIBRI DI BILANCIO per BILANCIO DI PREVISIONE - Parte Corrente

EQUILIBRIO ECONOMICO-FINANZIARIO			COMPETENZA ANNO DI RIFERIMENTO DEL BILANCIO 2022	COMPETENZA ANNO 2023	COMPETENZA ANNO 2024
Fondo di cassa all'inizio dell'esercizio			279.676,22		
A) Fondo pluriennale vincolato di entrata per spese correnti	(+)		0,00	0,00	0,00
AA ) Recupero disavanzo di amministrazione esercizio precedente	(-)		0,00	0,00	0,00
B) Entrate titoli 1.00 - 2.00 - 3.00	(+)		2.329.298,00	2.249.700,00	2.249.700,00
<i>di cui per estinzione anticipata di prestiti</i>			0,00	0,00	0,00
C) Entrate Titolo 4.02.06 - Contributi agli investimenti direttamente destinati al rimborso dei prestiti da amministrazioni pubbliche	(+)		0,00	0,00	0,00
D) Spese Titolo 1.00 - Spese correnti	(-)		2.289.279,36	2.209.642,43	2.209.602,86
<i>di cui:</i>					
<i>- fondo pluriennale vincolato</i>			0,00	0,00	0,00
<i>- fondo crediti di dubbia esigibilità</i>			20.749,00	19.698,00	19.698,00
E) Spese Titolo 2.04 - Altri trasferimenti in conto capitale	(-)		0,00	0,00	0,00
F) Spese Titolo 4.00 - Quote di capitale amm.to dei mutui e prestiti obbligazionari	(-)		40.018,64	40.057,57	40.097,14
<i>di cui per estinzione anticipata di prestiti</i>			0,00	0,00	0,00
<i>di cui Fondo anticipazioni di liquidità</i>			0,00	0,00	0,00
<b>G) Somma finale (G=A-AA+B+C-D-E-F)</b>			<b>0,00</b>	<b>0,00</b>	<b>0,00</b>
ALTRE POSTE DIFFERENZIALI, PER ECCEZIONI PREVISTE DA NORME DI LEGGE, CHE HANNO EFFETTO SULL'EQUILIBRIO EX ARTICOLO 162, COMMA 6, DEL TESTO UNICO DELLE LEGGI SULL'ORDINAMENTO DEGLI ENTI LOCALI					
H) Utilizzo risultato di amministrazione presunto per spese correnti e rimborso dei prestiti (2)	(+)		0,00	0,00	0,00
<i>di cui per estinzione anticipata di prestiti</i>			0,00		
I) Entrate di parte capitale destinate a spese correnti in base a specifiche disposizioni di legge o dei principi contabili	(+)		0,00	0,00	0,00
<i>di cui per estinzione anticipata di prestiti</i>			0,00	0,00	0,00
L) Entrate di parte corrente destinate a spese di investimento in base a specifiche disposizioni di legge o dei principi contabili	(-)		0,00	0,00	0,00
M) Entrate da accensione di prestiti destinate a estinzione anticipata dei prestiti	(+)		0,00	0,00	0,00
<b>EQUILIBRIO DI PARTE CORRENTE (3) O=G+H+I-L+M</b>			<b>0,00</b>	<b>0,00</b>	<b>0,00</b>

EQUILIBRI DI BILANCIO per BILANCIO DI PREVISIONE - Parte Capitale

EQUILIBRIO ECONOMICO-FINANZIARIO			COMPETENZA ANNO DI RIFERIMENTO DEL BILANCIO 2022	COMPETENZA ANNO 2023	COMPETENZA ANNO 2024
P) Utilizzo risultato di amministrazione presunto per spese di investimento (2)	(+)		0,00		
Q) Fondo pluriennale vincolato di entrata per spese in conto capitale	(+)		0,00	0,00	0,00
R) Entrate Titoli 4.00-5.00-6.00	(+)		657.550,00	0,00	0,00
C) Entrate Titolo 4.02.06 - Contributi agli investimenti direttamente destinati al rimborso dei prestiti da amministrazioni pubbliche	(-)		0,00	0,00	0,00
I) Entrate di parte capitale destinate a spese correnti in base a specifiche disposizioni di legge o dei principi contabili	(-)		0,00	0,00	0,00
S1) Entrate Titolo 5.02 per Riscossioni di crediti di breve termine	(-)		0,00	0,00	0,00
S2) Entrate Titolo 5.03 per Riscossioni di crediti di medio-lungo termine	(-)		0,00	0,00	0,00
T) Entrate Titolo 5.04 relative a Altre entrate per riduzioni di attività finanziaria	(-)		0,00	0,00	0,00
L) Entrate di parte corrente destinate a spese di investimento in base a specifiche disposizioni di legge o dei principi contabili	(+)		0,00	0,00	0,00
M) Entrate da accensione di prestiti destinate a estinzione anticipata dei prestiti	(-)		0,00	0,00	0,00
U) Spese Titolo 2.00 - Spese in conto capitale	(-)		657.550,00	0,00	0,00
<i>di cui fondo pluriennale vincolato di spesa</i>			<i>0,00</i>	<i>0,00</i>	<i>0,00</i>
V) Spese Titolo 3.01 per Acquisizioni di attività finanziarie	(-)		0,00	0,00	0,00
E) Spese Titolo 2.04 - Altri trasferimenti in conto capitale	(+)		0,00	0,00	0,00
<b>EQUILIBRIO DI PARTE CAPITALE Z = P+Q+R-C-I-S1-S2-T+L-M-U-V+E</b>			<b>0,00</b>	<b>0,00</b>	<b>0,00</b>

Gli equilibri di bilancio con le previsioni assestate a fine anno sono i seguenti:

EQUILIBRI DI BILANCIO per BILANCIO DI PREVISIONE ASSESTATO - Parte Corrente

EQUILIBRIO ECONOMICO-FINANZIARIO			COMPETENZA ANNO DI RIFERIMENTO DEL BILANCIO 2022	COMPETENZA ANNO 2023	COMPETENZA ANNO 2024
Fondo di cassa all'inizio dell'esercizio			279.676,22		
A) Fondo pluriennale vincolato di entrata per spese correnti	( + )		33.002,91	70.686,05	0,00
AA ) Recupero disavanzo di amministrazione esercizio precedente	( - )		0,00	0,00	0,00
B) Entrate titoli 1.00 - 2.00 - 3.00	( + )		2.539.454,02	2.249.700,00	2.249.700,00
<i>di cui per estinzione anticipata di prestiti</i>			<i>0,00</i>	<i>0,00</i>	<i>0,00</i>
C) Entrate Titolo 4.02.06 - Contributi agli investimenti direttamente destinati al rimborso dei prestiti da amministrazioni pubbliche	( + )		0,00	0,00	0,00
D) Spese Titolo 1.00 - Spese correnti	( - )		2.675.230,51	2.280.328,48	2.209.602,86
<i>di cui:</i>					
<i>- fondo pluriennale vincolato</i>			<i>70.686,05</i>	<i>0,00</i>	<i>0,00</i>
<i>- fondo crediti di dubbia esigibilità</i>			<i>20.749,00</i>	<i>19.698,00</i>	<i>19.698,00</i>
E) Spese Titolo 2.04 - Altri trasferimenti in conto capitale	( - )		0,00	0,00	0,00
F) Spese Titolo 4.00 - Quote di capitale amm.to dei mutui e prestiti obbligazionari	( - )		40.018,64	40.057,57	40.097,14
<i>di cui per estinzione anticipata di prestiti</i>			<i>0,00</i>	<i>0,00</i>	<i>0,00</i>
<i>di cui Fondo anticipazioni di liquidità</i>			<i>0,00</i>	<i>0,00</i>	<i>0,00</i>
<b>G) Somma finale (G=A-AA+B+C-D-E-F)</b>			<b>-142.792,22</b>	<b>0,00</b>	<b>0,00</b>
ALTRE POSTE DIFFERENZIALI, PER ECCEZIONI PREVISTE DA NORME DI LEGGE, CHE HANNO EFFETTO SULL'EQUILIBRIO EX ARTICOLO 162, COMMA 6, DEL TESTO UNICO DELLE LEGGI SULL'ORDINAMENTO DEGLI ENTI LOCALI					

H) Utilizzo risultato di amministrazione presunto per spese correnti e rimborso dei prestiti (2) <i>di cui per estinzione anticipata di prestiti</i>	( + )		142.792,22 <i>0,00</i>	0,00	0,00
I) Entrate di parte capitale destinate a spese correnti in base a specifiche disposizioni di legge o dei principi contabili <i>di cui per estinzione anticipata di prestiti</i>	( + )		0,00 <i>0,00</i>	0,00 <i>0,00</i>	0,00 <i>0,00</i>
L) Entrate di parte corrente destinate a spese di investimento in base a specifiche disposizioni di legge o dei principi contabili	( - )		0,00	0,00	0,00
M) Entrate da accensione di prestiti destinate a estinzione anticipata dei prestiti	( + )		0,00	0,00	0,00
<b>EQUILIBRIO DI PARTE CORRENTE (3) O=G+H+I-L+M</b>			<b>0,00</b>	<b>0,00</b>	<b>0,00</b>

**EQUILIBRI DI BILANCIO per BILANCIO DI PREVISIONE ASSESTATO - Parte Capitale**

EQUILIBRIO ECONOMICO-FINANZIARIO			COMPETENZA ANNO DI RIFERIMENTO DEL BILANCIO 2022	COMPETENZA ANNO 2023	COMPETENZA ANNO 2024
P) Utilizzo risultato di amministrazione presunto per spese di investimento (2)	( + )		715.410,28		
Q) Fondo pluriennale vincolato di entrata per spese in conto capitale	( + )		264.003,29	467.576,54	0,00
R) Entrate Titoli 4.00-5.00-6.00	( + )		2.076.354,69	998.065,76	0,00
C) Entrate Titolo 4.02.06 - Contributi agli investimenti direttamente destinati al rimborso dei prestiti da amministrazioni pubbliche	( - )		0,00	0,00	0,00
I) Entrate di parte capitale destinate a spese correnti in base a specifiche disposizioni di legge o dei principi contabili	( - )		0,00	0,00	0,00
S1) Entrate Titolo 5.02 per Riscossioni di crediti di breve termine	( - )		0,00	0,00	0,00
S2) Entrate Titolo 5.03 per Riscossioni di crediti di medio-lungo termine	( - )		0,00	0,00	0,00
T) Entrate Titolo 5.04 relative a Altre entrate per riduzioni di attività finanziaria	( - )		0,00	0,00	0,00
L) Entrate di parte corrente destinate a spese di investimento in base a specifiche disposizioni di legge o dei principi contabili	( + )		0,00	0,00	0,00
M) Entrate da accensione di prestiti destinate a estinzione anticipata dei prestiti	( - )		0,00	0,00	0,00
U) Spese Titolo 2.00 - Spese in conto capitale <i>di cui fondo pluriennale vincolato di spesa</i>	( - )		3.055.768,26 <i>467.576,54</i>	1.465.642,30 <i>0,00</i>	0,00 <i>0,00</i>
V) Spese Titolo 3.01 per Acquisizioni di attività finanziarie	( - )		0,00	0,00	0,00
E) Spese Titolo 2.04 - Altri trasferimenti in conto capitale	( + )		0,00	0,00	0,00
<b>EQUILIBRIO DI PARTE CAPITALE Z = P+Q+R-C-I-S1-S2-T+L-M-U-V+E</b>			<b>0,00</b>	<b>0,00</b>	<b>0,00</b>

## RIEPILOGO ENTRATE - ANNO 2022

Tit.	Descrizione	Previsione iniziale A	Previsione definitiva B	% Scost. C=B/A	Accertamenti D	% Realizzo E=D/B	Riscossioni F	Residuo G=D-F
	Avanzo	0,00	858.202,50	0,00	0,00			
	Fondo Pluriennale Vincolato per spese correnti	0,00	33.002,91	0,00				
	Fondo Pluriennale Vincolato per spese in conto capitale	0,00	264.003,29	0,00				
1	Titolo I - Entrate tributarie	465.750,00	484.163,62	103,95	522.536,00	107,93	498.449,56	24.086,44
2	Titolo II - Trasferimenti correnti	893.171,52	935.590,23	104,75	979.249,12	104,67	571.176,47	408.072,65
3	Titolo III - Entrate extratributarie	970.376,48	1.119.700,17	115,39	1.353.601,93	120,89	939.149,12	414.452,81
4	Titolo IV - Entrate in conto capitale	657.550,00	2.076.354,69	315,77	1.084.395,65	52,23	276.813,89	807.581,76
5	Titolo V - Riduzione Attività finanziaria	0,00	0,00	0,00	0,00	0,00	0,00	0,00
6	Titolo VI - Accensione mutui	0,00	0,00	0,00	0,00	0,00	0,00	0,00
7	Titolo VII - Anticipazioni di tesoreria	2.500.000,00	2.500.000,00	100,00	249.499,61	9,98	249.499,61	0,00
9	Titolo IX - Servizi contro terzi	1.579.000,00	1.604.000,00	101,58	467.494,97	29,15	458.616,27	8.878,70
	Totale	7.065.848,00	9.875.017,41	139,76	4.656.777,28	47,16	2.993.704,92	1.663.072,36

## RIEPILOGO SPESE - ANNO 2022

Tit.	Descrizione	Previsione iniziale A	Previsione definitiva B	% Scost. C=B/A	Impegni D	% Realizzo E=D/B	Pagamenti F	Residuo G=D-F
1	Titolo I - Spese correnti	2.289.279,36	2.675.230,51	116,86	2.147.757,82	80,28	1.711.609,99	436.147,83
2	Titolo II - Spese in conto capitale	657.550,00	3.055.768,26	464,72	1.240.698,08	40,60	851.348,98	389.349,10
3	Titolo III - Incremento di attività finanziarie	0,00	0,00	0,00	0,00	0,00	0,00	0,00
4	Titolo IV - Rimborso dei prestiti	40.018,64	40.018,64	100,00	40.018,64	100,00	40.018,64	0,00
5	Titolo V - Chiusura anticipazione ricevute da tesorerie	2.500.000,00	2.500.000,00	100,00	249.499,61	9,98	249.499,61	0,00
7	Titolo VII - Spese per conto terzi	1.579.000,00	1.604.000,00	101,58	467.494,97	29,15	449.680,80	17.814,17
	Totale	7.065.848,00	9.875.017,41	139,76	4.145.469,12	41,98	3.302.158,02	843.311,10

## Prospetto Entrate e Spese Una Tantum - Anno 2022

### ENTRATE CORRENTI NON RIPETITIVE

E.10.0 I.C.I. DA ATTIVITA' DI LIQUIDAZIONE E ACCERTAMENTO ANNI PRECEDENTI	73,88
E.11.10 IMUP DA ATTIVITA' DI LIQUIDAZIONE E ACCERTAMENTO ANNI PRECEDENTI	10.511,51
E.12.0 IMIS DA ATTIVITA' DI LIQUIDAZIONE E ACCERTAMENTO ANNI PRECEDENTI	22.607,81
E.205.3 TRASFERIMENTI DALLO STATO SUL FONDO DI SOSTEGNO ATTIVITA' ECONOMICHE, ARTIGIANALI E COMMERCIALI DPCM 24 SETTEMBRE 2020	24.486,32
E.205.5 CONTRIBUTO PER CENTRI ESTIVI - D.L. 21 GIUGNO 2022 N. 73, ART. 39	1.780,42
E.265.5 CONTRIBUTO DALLA PAT PER EMERGENZA NEVE	4.935,29
E.265.6 CONTRIBUTO DALLA PAT PER CONTENIMENTO COSTI ENERGIA ELETTRICA E GAS (Art. 27, comma 2, DL n. 17/2022)	43.060,00
<b>TOTALE ENTRATE</b>	<b>107.455,53</b>

### SPESE CORRENTI NON RIPETITIVE

U. VARI CAPITOLI UTENZE – AUMENTO STANZIAMENTI PER CARO ENERGIA	43.060,00
U.1150.0 SPESE NEGOZIAZIONE ASSISTITA E MEDIAZIONE - SPESE PROCESSUALI - SENTENZE ESECUTIVE	45.811,18
U.1204.26 ANTICIPAZIONE TFR QUOTA ENTE - PERSONALE SERVIZIO SEGRETERIA	6.450,63
U.1302.1 ARRETRATI CONTRATTUALI - PERSONALE SERVIZIO AFFARI FINANZIARI	2.701,83
U.1480.456 SGRAVI, RESTITUZIONE DI TRIBUTI E ENTRATE DIVERSE TILLEVANTI IVA	713,52
U.1480.457 SGRAVI, RESTITUZIONE DI TRIBUTI E ENTRATE DIVERSE	3.203,10
U.1480.459 RIMBORSI AREE EDIFICABILI A SEGUITO DELLA VARIANTE PRG	3.669,35
U.1733.165 SPESE PER CONSULTAZIONI ELETTORALI	8.655,93
U.5262.387 CONTRIBUTO STRAORDINARIO ALLA FILODRAMMATICA TELVE PER IL 100° ANNIVERSARIO DI FONDAZIONE	3.156,27
U.6261.390 CONTRIBUTO STRAORDINARIO ALL'A.S.D. GS LAGORAI BIKE PER CAMPIONATO ITALIANO DI MTB	7.000,00
U.8104.26 TRATTAMENTO DI FINE RAPPORTO SERVIZIO VIABILITA'	7.981,04
U.10234.161 SERVIZIO DI ASCOLTO PSICOLOGICO	4.000,00
<b>TOTALE USCITE</b>	<b>136.402,85</b>
<b>Sbilancio entrate meno spese non ripetitive</b>	<b>-28.947,32</b>

QUADRO GENERALE RIASSUNTIVO 2022

ENTRATE	ACCERTAMENTI	INCASSI	SPESE	IMPEGNI	PAGAMENTI
<b>Fondo di cassa all'inizio dell'esercizio</b>		279.676,22			
<b>Utilizzo avanzo di amministrazione</b>	858.202,50		<b>Disavanzo di amministrazione</b>	0,00	
- di cui Utilizzo Fondo anticipazioni di liquidità	0,00		<b>Disavanzo derivante da debito autorizzato e non contratto ripianato con accensione di prestiti (4)</b>	0,00	
<b>Fondo pluriennale vincolato di parte corrente (1)</b>	33.002,91				
<b>Fondo pluriennale vincolato in c/capitale (1)</b>	264.003,29				
- di cui Fondo pluriennale vincolato in c/capitale finanziato	0,00				
<b>Fondo pluriennale vincolato per incremento di attività finanziarie (2)</b>	0,00				
Titolo 1 - Entrate correnti di natura tributaria, contributiva e perequativa	522.536,00	527.308,01	Titolo 1 - Spese correnti	2.147.757,82	2.026.066,76
			<i>Fondo pluriennale vincolato di parte corrente (2)</i>	<i>70.686,05</i>	<i>0,00</i>
Titolo 2 - Trasferimenti correnti	979.249,12	1.002.348,59			
Titolo 3 - Entrate extratributarie	1.353.601,93	1.169.403,81	Titolo 2 - Spese in conto capitale	1.240.698,08	1.073.308,75
<i>Fondo pluriennale vincolato per attività finanziarie (*)</i>	0,00	0,00	<i>Fondo pluriennale vincolato in c/capitale (2)</i>	<i>467.576,54</i>	<i>0,00</i>
Titolo 4 - Entrate in conto capitale	1.084.395,65	661.498,28	<i>- di cui Fondo pluriennale vincolato in c/capitale finanziato da debito</i>	<i>0,00</i>	
<i>di cui Fondo anticipazioni di liquidità (DL 35/2013 e successive modifiche e rifinanziamenti)</i>	0,00	0,00			
Titolo 5 - Entrate da riduzione di attività finanziarie	0,00	0,00	Titolo 3 - Spese per incremento di attività finanziarie	0,00	0,00
<b>Totale entrate finali</b>	3.939.782,70	3.360.558,69	<b>Totale spese finali</b>	3.926.718,49	3.099.375,51
Titolo 6 - Accensione di prestiti	0,00	0,00	Titolo 4 - Rimborso di prestiti	40.018,64	40.018,64
			Fondo anticipazioni di liquidità	0,00	0,00
Titolo 7 - Anticipazioni da istituto tesoriere/cassiere	249.499,61	249.499,61	Titolo 5 - Chiusura Anticipazioni da istituto tesoriere/cassiere	249.499,61	249.499,61
Titolo 9 - Entrate per conto di terzi e partite di giro	467.494,97	460.718,56	Titolo 7 - Spese per conto terzi e partite di giro	467.494,97	480.574,61
<b>Totale entrate dell'esercizio</b>	4.656.777,28	4.070.776,86	<b>Totale spese dell'esercizio</b>	4.683.731,71	3.869.468,37
<b>TOTALE COMPLESSIVO ENTRATE</b>	5.811.985,98	4.350.453,08	<b>TOTALE COMPLESSIVO SPESE</b>	4.683.731,71	3.869.468,37
<b>DISAVANZO DELL'ESERCIZIO</b>	0,00		<b>AVANZO DI COMPETENZA/FONDO DI CASSA</b>	1.128.254,27	480.984,71
<b>TOTALE A PAREGGIO</b>	5.811.985,98	4.350.453,08	<b>TOTALE A PAREGGIO</b>	5.811.985,98	4.350.453,08

GESTIONE DEL BILANCIO	
a) Avanzo di competenza (+) /Disavanzo di competenza (-)	1.128.254,27
b) Risorse accantonate stanziare nel bilancio dell'esercizio N (+)(8)	20.749,00
c) Risorse vincolate nel bilancio (+)(9)	94.075,47
d) Equilibrio di bilancio (d=a-b-c)	1.013.429,80

GESTIONE DEGLI ACCANTONAMENTI IN SEDE DI RENDICONTO	
d)Equilibrio di bilancio (+)/(-)	1.013.429,80
e)Variazione accantonamenti effettuata in sede di rendiconto'(+)/(-)(10)	150.360,12
f) Equilibrio complessivo (f=d-e)	863.069,68

Gli equilibri di bilancio in sede di rendiconto sono i seguenti:

EQUILIBRI DI BILANCIO Per RENDICONTO Parte Corrente

EQUILIBRIO ECONOMICO-FINANZIARIO			COMPETENZA
A) Fondo pluriennale vincolato per spese correnti iscritto in entrata	( + )		33.002,91
AA ) Recupero disavanzo di amministrazione esercizio precedente	( - )		0,00
B) Entrate titoli 1.00 - 2.00 - 3.00	( + )		2.855.387,05
<i>di cui per estinzione anticipata di prestiti</i>			0,00
C) Entrate Titolo 4.02.06 - Contributi agli investimenti direttamente destinati al rimborso dei prestiti da amministrazioni pubbliche	( + )		0,00
D) Spese Titolo 1.00 - Spese correnti	( - )		2.147.757,82
<i>- di cui spese correnti non ricorrenti finanziate con utilizzo del risultato di amministrazione</i>			0,00
D1) Fondo pluriennale vincolato di parte corrente (di spesa)	( - )		70.686,05
E) Spese Titolo 2.04 - Altri trasferimenti in conto capitale	( - )		0,00
E1) Fondo pluriennale vincolato di spesa - titolo 2.04 Altri trasferimenti in conto capitale	( - )		0,00
F1) Spese Titolo 4.00 - Quote di capitale amm.to dei mutui e prestiti obbligazionari	( - )		40.018,64
<i>di cui per estinzione anticipata di prestiti</i>			0,00
F2) Fondo anticipazioni di liquidità			0,00
<b>G) Somma finale (G=A-AA+B+C-D-D1-E-E1-F1-F2)</b>			<b>629.927,45</b>
ALTRE POSTE DIFFERENZIALI, PER ECCEZIONI PREVISTE DA NORME DI LEGGE E DAI PRINCIPI CONTABILI, CHE HANNO EFFETTO SULL'EQUILIBRIO EX ARTICOLO 162, COMMA 6, DEL TESTO UNICO DELLE LEGGI SULL'ORDINAMENTO DEGLI ENTI LOCALI			
H) Utilizzo avanzo di amministrazione per spese correnti e per rimborso prestiti	( + )		142.792,22
<i>di cui per estinzione anticipata di prestiti</i>			0,00
I) Entrate di parte capitale destinate a spese correnti in base a specifiche disposizioni di legge o dei principi contabili	( + )		0,00
<i>di cui per estinzione anticipata di prestiti</i>			0,00
L) Entrate di parte corrente destinate a spese di investimento in base a specifiche disposizioni di legge o dei principi contabili	( - )		0,00
M) Entrate da accensione di prestiti destinate a estinzione anticipata dei prestiti	( + )		0,00
<b>O1) RISULTATO DI COMPETENZA DI PARTE CORRENTE ( O1=G+H+I-L+M)</b>			<b>772.719,67</b>
- Risorse accantonate di parte corrente stanziate nel bilancio dell'esercizio N	( - )		20.749,00
- Risorse vincolate di parte corrente nel bilancio	( - )		24.486,32

<b>O2) EQUILIBRIO DI BILANCIO DI PARTE CORRENTE</b>	( - )		<b>727.484,35</b>
- Variazione accantonamenti di parte corrente effettuata in sede di rendiconto(+)/(-)	( - )		150.360,12
<b>O3) EQUILIBRIO COMPLESSIVO DI PARTE CORRENTE</b>			<b>577.124,23</b>

EQUILIBRI DI BILANCIO Per RENDICONTO Parte Capitale

EQUILIBRIO ECONOMICO-FINANZIARIO		COMPETENZA
P) Utilizzo avanzo di amministrazione per spese di investimento	( + )	715.410,28
Q) Fondo pluriennale vincolato per spese in conto capitale iscritto in entrata	( + )	264.003,29
R) Entrate Titoli 4.00-5.00-6.00	( + )	1.084.395,65
C) Entrate Titolo 4.02.06 - Contributi agli investimenti direttamente destinati al rimborso dei prestiti da amministrazioni pubbliche	( - )	0,00
I) Entrate di parte capitale destinate a spese correnti in base a specifiche disposizioni di legge o dei principi contabili	( - )	0,00
S1) Entrate Titolo 5.02 per Riscossioni crediti di breve termine	( - )	0,00
S2) Entrate Titolo 5.03 per Riscossioni crediti di medio-lungo termine	( - )	0,00
T) Entrate Titolo 5.04 relative a Altre entrate per riduzioni di attività finanziaria	( - )	0,00
L) Entrate di parte corrente destinate a spese di investimento in base a specifiche disposizioni di legge o dei principi contabili	( + )	0,00
M) Entrate da accensione di prestiti destinate a estinzione anticipata dei prestiti	( - )	0,00
U) Spese Titolo 2.00 - Spese in conto capitale	( - )	1.240.698,08
U1) Fondo pluriennale vincolato in c/capitale (di spesa)	( - )	467.576,54
V) Spese Titolo 3.01 per Acquisizioni di attività finanziarie	( - )	0,00
E) Spese Titolo 2.04 - Altri trasferimenti in conto capitale	( + )	0,00
E1) Fondo pluriennale vincolato di spesa - titolo 2.04 Altri trasferimenti in conto capitale	( + )	0,00
<b>Z1) RISULTATO DI COMPETENZA IN C/CAPITALE ( Z1) = P+Q+R-C-I-S1-S2-T+L-M-U-U1-U2-V+E+E1)</b>		<b>355.534,60</b>
Z/1) Risorse accantonate in c/capitale stanziare nel bilancio dell'esercizio N	( - )	0,00
- Risorse vincolate in c/capitale nel bilancio	( - )	69.589,15
<b>Z/2) EQUILIBRIO DI BILANCIO IN C/CAPITALE</b>		<b>285.945,45</b>
- Variazione accantonamenti in c/capitale effettuata in sede di rendiconto(+)/(-)	( - )	0,00
<b>Z3) EQUILIBRIO COMPLESSIVO IN CAPITALE</b>		<b>285.945,45</b>

EQUILIBRI DI BILANCIO Per RENDICONTO Totale

EQUILIBRIO ECONOMICO-FINANZIARIO		COMPETENZA
S1) Entrate Titolo 5.02 per Riscossione crediti di breve termine	(+)	0,00
S2) Entrate Titolo 5.03 per Riscossione crediti di medio-lungo termine	(+)	0,00
T) Entrate Titolo 5.04 relative a Altre entrate per riduzioni di attività finanziarie	(+)	0,00
X1) Spese Titolo 3.02 per Concessione crediti di breve termine	(-)	0,00
X2) Spese Titolo 3.03 per Concessione crediti di medio-lungo termine	(-)	0,00
Y) Spese Titolo 3.04 per Altre spese per incremento di attività finanziarie	(-)	0,00
<b>W1) RISULTATO DI COMPETENZA (W/1 = O1+Z1+S1+S2+T-X1-X2-Y)</b>		<b>1.128.254,27</b>
Risorse accantonate stanziare nel bilancio dell'esercizio N		20.749,00
Risorse vincolate nel bilancio		94.075,47
<b>W2/EQUILIBRIO DI BILANCIO</b>		<b>1.013.429,80</b>
Variazione accantonamenti effettuata in sede di rendiconto		150.360,12
<b>W3/EQUILIBRIO COMPLESSIVO</b>		<b>863.069,68</b>

**Saldo corrente ai fini della copertura degli investimenti pluriennali:**

O1) Risultato di competenza di parte corrente		772.719,67
Utilizzo risultato di amministrazione per il finanziamento di spese correnti ricorrenti e per il rimborso dei prestiti al netto del Fondo anticipazione di liquidità (H)	(-)	142.792,22
Entrate non ricorrenti che non hanno dato copertura a impegni	(-)	0,00
- Risorse accantonate di parte corrente stanziare nel bilancio dell'esercizio N (1)	(-)	20.749,00
- Variazione accantonamenti di parte corrente effettuata in sede di rendiconto (+)/(-)(2)	(-)	150.360,12
- Risorse vincolate di parte corrente nel bilancio (3)	(-)	24.486,32
<b>Equilibrio di parte corrente ai fini della copertura degli investimenti pluriennali.</b>		<b>434.332,01</b>

**TABELLA GESTIONE RESIDUI - ANNO 2022**

<b>Gestione dei residui</b>	<b>Importo parziale</b>	<b>Importo totale</b>
Maggiori residui attivi riaccertati (+)	22.965,35	
Minori residui attivi riaccertati (-)	58.505,75	
Minori residui passivi riaccertati (+)	79.236,30	
<b>Saldo Gestione Residui</b>		<b>43.695,90</b>
<b>Riepilogo</b>		
Saldo gestione corrente	46.877,91	
Saldo gestione capitale	-3.182,01	
Saldo gestione partite di giro	0,00	
<b>Saldo totale</b>		<b>43.695,90</b>

## ANALISI ANZIANITA' DEI RESIDUI - Anno 2022

Residui	2017 E ANNI PRECEDENTI	2018	2019	2020	2021	2022	Totale
<b>ATTIVI</b>							
TITOLO I	20.019,74	0,00	0,00	0,00	16.416,78	24.086,44	60.522,96
di cui Tarsu/tari	0,00	0,00	0,00	0,00	0,00	0,00	0,00
di cui F.S.R o F.S.	0,00	0,00	0,00	0,00	0,00	0,00	0,00
TITOLO II	8.564,44	687,20	0,00	0,00	28.739,20	408.072,65	446.063,49
di cui trasf. Stato	0,00	0,00	0,00	0,00	0,00	24.486,32	24.486,32
di cui trasf. Regione	0,00	0,00	0,00	0,00	0,00	199.658,26	199.658,26
TITOLO III	19.582,00	50.323,62	5.420,87	6.826,93	10.587,84	414.452,81	507.194,07
di cui Tia	0,00	0,00	0,00	0,00	0,00	0,00	0,00
di cui Fitti Attivi	0,00	488,00	0,00	0,00	0,00	5.143,30	5.631,30
di cui sanzioni CdS	0,00	0,00	0,00	0,00	0,00	22,05	22,05
Tot. Parte corrente	48.166,18	51.010,82	5.420,87	6.826,93	55.743,82	846.611,90	1.013.780,52
TITOLO IV	224.428,67	91.689,83	259.908,65	294.802,21	631.776,01	807.581,76	2.310.187,13
di cui TRASF. STATO CAP	0,00	0,00	0,00	0,00	0,00	26.931,60	26.931,60
di cui TRASF. REG. CAP	171.028,31	91.689,83	259.908,65	285.753,57	631.776,01	614.235,20	2.054.391,57
Tot. Parte capitale	224.428,67	91.689,83	259.908,65	294.802,21	631.776,01	807.581,76	2.310.187,13
TITOLO IX	113.620,95	0,00	10.957,38	114,15	0,00	8.878,70	133.571,18
<b>TOTALE</b>	<b>386.215,80</b>	<b>142.700,65</b>	<b>276.286,90</b>	<b>301.743,29</b>	<b>687.519,83</b>	<b>1.663.072,36</b>	<b>3.457.538,83</b>
<b>PASSIVI</b>							
TITOLO I	5.521,71	27.998,12	44.758,60	74.037,17	91.923,98	436.147,83	680.387,41
TITOLO II	193.479,66	1.396,90	6.674,02	7.711,88	8.187,23	389.349,10	606.798,79
TITOLO VII	30.649,51	2.936,04	8.514,19	6.525,79	8.916,15	17.814,17	75.355,85
<b>TOTALE</b>	<b>229.650,88</b>	<b>32.331,06</b>	<b>59.946,81</b>	<b>88.274,84</b>	<b>109.027,36</b>	<b>843.311,10</b>	<b>1.362.542,05</b>

## Andamento della gestione dei residui per il rendiconto 2022

### Residui Attivi

Gestione	Residui iniziali (A)	Residui riscossi (B)	Magg./Min. residui reimp. (C)	Residui da riportare (D)	Percentuale di riporto (E=D/A)	Residui di competenza (F)	Totale Residui da riaccertare (D+F)
TIT. 1 - ENTRATE CORRENTI DI NATURA TRIBUTARIA, CONTRIBUTIVA E PEREQUATIVA	65.294,97	28.858,45	0,00	36.436,52	55,80	24.086,44	60.522,96
TIT. 2 - TRASFERIMENTI CORRENTI	457.692,20	431.172,12	11.470,76	37.990,84	8,30	408.072,65	446.063,49
TIT. 3 - ENTRATE EXTRATRIBUTARIE	332.219,69	230.254,69	-9.223,74	92.741,26	27,92	414.452,81	507.194,07
<b>GEST. CORRENTE</b>	<b>855.206,86</b>	<b>690.285,26</b>	<b>2.247,02</b>	<b>167.168,62</b>	<b>19,55</b>	<b>846.611,90</b>	<b>1.013.780,52</b>
TIT. 4 - ENTRATE IN CONTO CAPITALE	1.925.077,18	384.684,39	-37.787,42	1.502.605,37	78,05	807.581,76	2.310.187,13
TIT. 6 - ACCENSIONE PRESTITI	0,00	0,00	0,00	0,00	0,00	0,00	0,00
<b>GEST. CAPITALE</b>	<b>1.925.077,18</b>	<b>384.684,39</b>	<b>-37.787,42</b>	<b>1.502.605,37</b>	<b>78,05</b>	<b>807.581,76</b>	<b>2.310.187,13</b>
TIT. 7 - ANTICIPAZIONI DA ISTITUTO TESORIERE/CASSIERE	0,00	0,00	0,00	0,00	0,00	0,00	0,00
TIT. 9 - ENTRATE PER CONTO TERZI E PARTITE DI GIRO	126.794,77	2.102,29	0,00	124.692,48	98,34	8.878,70	133.571,18
<b>TOTALE</b>	<b>2.907.078,81</b>	<b>1.077.071,94</b>	<b>-35.540,40</b>	<b>1.794.466,47</b>	<b>61,73</b>	<b>1.663.072,36</b>	<b>3.457.538,83</b>

### Residui Passivi

Gestione	Residui iniziali (A)	Residui pagati (B)	Magg./Min. residui riacc. (C)	Residui da riportare (D)	Percentuale di riporto (E=D/A)	Residui di competenza (F)	Totale Residui da reimpegnare (D+F)
TIT. 1 - SPESE CORRENTI	603.327,24	314.456,77	-44.630,89	244.239,58	40,48	436.147,83	680.387,41
TIT. 2 - SPESE IN CONTO CAPITALE	474.014,87	221.959,77	-34.605,41	217.449,69	45,87	389.349,10	606.798,79
TIT. 3 - INCREMENTO DI ATTIVITA' FINANZIARIE	0,00	0,00	0,00	0,00	0,00	0,00	0,00
TIT. 4 - RIMBORSO DI PRESTITI	0,00	0,00	0,00	0,00	0,00	0,00	0,00
TIT. 5 - CHIUSURA DI ANTICIPAZIONI RICEVUTE DA ISTITUTO TESORIERE/CASSIERE	0,00	0,00	0,00	0,00	0,00	0,00	0,00
TIT. 7 - SPESE PER CONTO TERZI E PARTITE DI GIRO	88.435,49	30.893,81	0,00	57.541,68	65,07	17.814,17	75.355,85
<b>TOTALE</b>	<b>1.165.777,60</b>	<b>567.310,35</b>	<b>-79.236,30</b>	<b>519.230,95</b>	<b>44,54</b>	<b>843.311,10</b>	<b>1.362.542,05</b>

## PROSPETTO DIMOSTRATIVO DEL RISULTATO DI AMMINISTRAZIONE

Con il Decreto del MEF del 1 agosto 2019 sono stati introdotti dei nuovi allegati al rendiconto che integrano l'allegato n. 10 al D.Lgs. n. 118/2011. Si tratta degli allegati A1-A2-A3 che riportano, rispettivamente, le quote accantonate, vincolate e destinate agli investimenti.

### DIMOSTRAZIONE DEL RISULTATO DI AMMINISTRAZIONE 2022

<b>RISCONTRO RISULTATI DELLA GESTIONE</b>	
<b>Gestione di competenza</b>	<b>2022</b>
<b>SALDO GESTIONE COMPETENZA*</b>	511.308,16
<b>Fondo pluriennale vincolato iscritto in entrata</b>	297.006,20
<b>Fondo pluriennale vincolato di spesa</b>	538.262,59
<b>SALDO FPV</b>	-241.256,39
<b>Gestione dei residui</b>	
Maggiori residui attivi riaccertati (+)	22.965,35
Minori residui attivi riaccertati (-)	58.505,75
Minori residui passivi riaccertati (+)	79.236,30
<b>SALDO GESTIONE RESIDUI</b>	43.695,90
<b>Riepilogo</b>	
<b>SALDO GESTIONE COMPETENZA</b>	511.308,16
<b>SALDO FPV</b>	-241.256,39
<b>SALDO GESTIONE RESIDUI</b>	43.695,90
AVANZO ESERCIZI PRECEDENTI APPLICATO	858.202,50
AVANZO ESERCIZI PRECEDENTI NON APPLICATO	865.768,73
<b>RISULTATO DI AMMINISTRAZIONE AL 31/12/2020</b>	2.037.718,90

\*saldo accertamenti e impegni del solo esercizio 2022

**PROSPETTO DIMOSTRATIVO DEL RISULTATO DI AMMINISTRAZIONE**

**Risultato di Amministrazione**

		GESTIONE		
		Residui	Competenza	TOTALE
Fondo cassa al 1° Gennaio				279.676,22
RISCOSSIONI	(+)	1.077.071,94	2.993.704,92	4.070.776,86
PAGAMENTI	(-)	567.310,35	3.302.158,02	3.869.468,37
SALDO DI CASSA AL 31 DICEMBRE	(=)			480.984,71
PAGAMENTI per azioni esecutive non regolarizzate al 31 dicembre	(-)			0,00
FONDO DI CASSA AL 31 DICEMBRE	(=)			480.984,71
RESIDUI ATTIVI	(+)	1.794.466,47	1.663.072,36	3.457.538,83
<i>di cui derivanti da accertamenti di tributi effettuati sulla base della stima del dipartimento delle finanze</i>		0,00	0,00	0,00
RESIDUI PASSIVI	(-)	519.230,95	843.311,10	1.362.542,05
FONDO PLURIENNALE VINCOLATO PER SPESE CORRENTI	(-)			70.686,05
FONDO PLURIENNALE VINCOLATO PER SPESE IN CONTO CAPITALE	(-)			467.576,54
<b>RISULTATO DI AMMINISTRAZIONE AL 31 DICEMBRE 2022(A) (2)</b>	<b>(=)</b>			<b>2.037.718,90</b>

**PROSPETTO DIMOSTRATIVO DEL RISULTATO DI AMMINISTRAZIONE**

**Parte Accantonata**

	GESTIONE	
		TOTALE

<b>Parte accantonata</b>	
Fondo crediti di dubbia esigibilità	181.474,59
Fondo anticipazioni liquidità	0,00
Fondo perdite società partecipate	0,00
Fondo contezioso	0,00
Altri accantonamenti	203.681,36
Fondo di garanzia debiti commerciali	30.230,00
<b>Totale parte accantonata (B)</b>	<b>415.385,95</b>

## PROSPETTO DIMOSTRATIVO DEL RISULTATO DI AMMINISTRAZIONE

### Parte Vincolata

	GESTIONE	
		TOTALE
<b>Parte vincolata</b>		
Vincoli derivanti dalla legge		105.348,57
Vincoli derivanti da Trasferimenti		24.486,32
Vincoli derivanti da finanziamenti		0,00
Vincoli formalmente attribuiti dall'ente		53.400,36
Altri vincoli		0,00
<b>Totale parte vincolata ( C )</b>		<b>183.235,25</b>

**PROSPETTO DIMOSTRATIVO DEL RISULTATO DI AMMINISTRAZIONE****Parte Investimenti**

	GESTIONE	
		TOTALE
Parte destinata agli investimenti	Totale parte destinata agli investimenti (D)	0,00

**PROSPETTO DIMOSTRATIVO DEL RISULTATO DI AMMINISTRAZIONE****Parte Disponibile**

	GESTIONE	
		TOTALE
	E) Totale parte disponibile (E=A-B-C-D)	1.439.097,70

## FONDI ACCANTONATI – ALLEGATO A1

Il Principio applicato della contabilità finanziaria di cui all'allegato 4/2 al D. Lgs. 118/2011 prevede che la quota accantonata del risultato di amministrazione sia costituita da:

1. l'accantonamento al fondo crediti di dubbia esigibilità (principio 3.3);
2. gli accantonamenti a fronte dei residui passivi perenti (solo per le Regioni, fino al loro smaltimento)
3. gli accantonamenti per le passività potenziali (fondi spese e rischi).

Le quote accantonate del risultato di amministrazione sono utilizzabili solo a seguito del verificarsi dei rischi per i quali sono stati accantonati. Quando si accerta che la spesa potenziale non può più verificarsi, la corrispondente quota del risultato di amministrazione è liberata dal vincolo.

L'utilizzo della quota accantonata per i crediti di dubbia esigibilità è effettuato a seguito della cancellazione dei crediti dal conto del bilancio, riducendo di pari importo il risultato di amministrazione.

### FONDO CREDITI DI DUBBIA ESIGIBILITA'

Secondo quanto previsto dal Principio Contabile applicato concernente la contabilità finanziaria (Allegato 4/2 al D.LGS. 118/2011), in sede di rendiconto è verificata la congruità del Fondo crediti di dubbia esigibilità (FCDE) complessivamente accantonato nell'avanzo. L'importo complessivo del fondo considerato congruo è calcolato, in base al medesimo principio contabile, applicando all'ammontare dei residui attivi relativi alle entrate ritenute di dubbia e difficile esazione la % media degli accertamenti non riscossi negli ultimi cinque esercizi.

Cap	Art	Descrizione	Tit	Tip	Tipo	Anno 2018	Anno 2019	Anno 2020	Anno 2021	Anno 2022	importo FCDE
10	0	I.C.I. DA ATTIVITA' DI LIQUIDAZIONE E ACCERTAMENTO ANNI PRECEDENTI	1	101	Incassi in c/res.	0,00	0,00	1.134,55	592,97	820,23	
10	0	I.C.I. DA ATTIVITA' DI LIQUIDAZIONE E ACCERTAMENTO ANNI PRECEDENTI	1	101	Residui Iniz.	22.662,95	22.662,95	22.628,67	21.494,12	20.839,97	
11	10	IMUP DA ATTIVITA' DI LIQUIDAZIONE E ACCERTAMENTO ANNI PRECEDENTI	1	101	Incassi in c/res.	0,00	0,00	0,00	0,00	0,00	
11	10	IMUP DA ATTIVITA' DI LIQUIDAZIONE E ACCERTAMENTO ANNI PRECEDENTI	1	101	Residui Iniz.	0,00	0,00	0,00	0,00	0,00	

12	0	IMIS DA ATTIVITA' DI LIQUIDAZIONE E ACCERTAMENTO ANNI PRECEDENTI	1	101	Incassi in c/res.	0,00	0,00	0,00	0,00	69,00	
12	0	IMIS DA ATTIVITA' DI LIQUIDAZIONE E ACCERTAMENTO ANNI PRECEDENTI	1	101	Residui Iniz.	0,00	0,00	0,00	0,00	1.109,09	
95	1	TASSA SMALTIMENTO RIFIUTI SOLIDI URBANI	1	101	Incassi in c/res.	0,00	0,00	0,00	0,00	0,00	
95	1	TASSA SMALTIMENTO RIFIUTI SOLIDI URBANI	1	101	Residui Iniz.	0,00	0,00	0,00	0,00	0,00	
100	0	TRIBUTO COMUNALE SUI RIFIUTI E SUI SERVIZI (T.A.R.E.S.)	1	101	Incassi in c/res.	0,00	0,00	0,00	0,00	0,00	
100	0	TRIBUTO COMUNALE SUI RIFIUTI E SUI SERVIZI (T.A.R.E.S.)	1	101	Residui Iniz.	0,00	0,00	0,00	0,00	0,00	
											<b>33.301,41</b>
655	0	SANZIONI AMMINISTRATIVE PER VIOLAZIONI AL CODICE DELLA STRADA	3	200	Incassi in c/res.	66,92	0,00	10,01	10,44	0,00	
655	0	SANZIONI AMMINISTRATIVE PER VIOLAZIONI AL CODICE DELLA STRADA	3	200	Residui Iniz.	66,92	0,00	1,55	10,44	0,00	
750	1	PROVENTI DEL SERVIZIO ACQUEDOTTO COMUNALE	3	100	Incassi in c/res.	70.172,84	105.156,77	63.660,51	68.146,46	68.135,89	
750	1	PROVENTI DEL SERVIZIO ACQUEDOTTO COMUNALE	3	100	Residui Iniz.	139.233,17	134.612,42	104.864,70	101.952,97	94.159,78	
755	1	PROVENTI DEL SERVIZIO FOGNATURA - SCARICHI CIVILI	3	100	Incassi in c/res.	17.814,13	23.453,42	28.760,68	32.528,77	33.276,27	
755	1	PROVENTI DEL SERVIZIO FOGNATURA - SCARICHI CIVILI	3	100	Residui Iniz.	14.215,00	16.177,14	16.270,17	18.397,29	32.919,98	

755	2	PROVENTI DEL SERVIZIO FOGNATURA - INSEDIAMENTI PRODUTTIVI	3	100	Incassi in c/res.	630,92	332,65	415,37	387,99	900,44	
755	2	PROVENTI DEL SERVIZIO FOGNATURA - INSEDIAMENTI PRODUTTIVI	3	100	Residui Iniz.	1.440,00	720,00	720,00	720,00	732,01	
760	1	PROVENTI DEL SERVIZIO DEPURAZIONE ACQUE - SCARICHI CIVILI	3	100	Incassi in c/res.	80.887,67	86.196,21	79.846,13	84.408,29	85.409,47	
760	1	PROVENTI DEL SERVIZIO DEPURAZIONE ACQUE - SCARICHI CIVILI	3	100	Residui Iniz.	80.000,00	89.330,08	91.810,48	95.727,50	96.319,21	
760	2	PROVENTI DEL SERVIZIO DEPURAZIONE ACQUE - SCARICHI PRODUTTIVI	3	100	Incassi in c/res.	2.653,44	1.121,42	952,17	865,61	1.729,93	
760	2	PROVENTI DEL SERVIZIO DEPURAZIONE ACQUE - SCARICHI PRODUTTIVI	3	100	Residui Iniz.	3.347,28	2.000,00	2.000,00	2.000,00	2.034,39	
795	1	PROVENTI DEI SERVIZI CIMITERIALI DIVERSI	3	100	Incassi in c/res.	600,00	0,00	0,00	0,00	0,00	
795	1	PROVENTI DEI SERVIZI CIMITERIALI DIVERSI	3	100	Residui Iniz.	600,00	0,00	0,00	0,00	0,00	
820	0	PROVENTI POSTEGGIO MERCATO SETTIMANALE	3	100	Incassi in c/res.	403,20	412,80	0,00	288,00	0,00	
820	0	PROVENTI POSTEGGIO MERCATO SETTIMANALE	3	100	Residui Iniz.	1.487,36	1.584,16	1.247,36	1.644,16	1.356,16	
865	10	SANZIONI AMMINISTRATIVE PER VIOLAZIONI DI NORME E REGOLAMENTI	3	100	Incassi in c/res.	0,00	0,00	0,00	0,00	0,00	
865	10	SANZIONI AMMINISTRATIVE PER VIOLAZIONI DI NORME E REGOLAMENTI	3	100	Residui Iniz.	500,00	500,00	500,00	500,00	500,00	

950	1	FITTI ATTIVI DI FABBRICATI	3	100	Incassi in c/res.	5.695,14	307,44	2.447,32	2.875,54	5.249,34
950	1	FITTI ATTIVI DI FABBRICATI	3	100	Residui Iniz.	5.695,14	795,44	2.935,32	3.363,54	5.749,34
950	2	FITTI ATTIVI DEGLI AMBULATORI COMUNALI	3	100	Incassi in c/res.	7.000,00	1.500,00	1.500,00	6.000,00	4.500,00
950	2	FITTI ATTIVI DEGLI AMBULATORI COMUNALI	3	100	Residui Iniz.	7.000,00	3.000,00	6.000,00	7.500,00	4.500,00
955	0	FITTI ATTIVI DI FONDI RUSTICI - TERRENI	3	100	Incassi in c/res.	0,00	0,00	0,00	3.804,36	1.350,00
955	0	FITTI ATTIVI DI FONDI RUSTICI - TERRENI	3	100	Residui Iniz.	0,00	0,00	0,00	3.804,36	1.350,00
960	1	PROVENTI DEL TAGLIO ORDINARIO BOSCHI	3	100	Incassi in c/res.	39.409,76	344,63	0,00	0,00	0,00
960	1	PROVENTI DEL TAGLIO ORDINARIO BOSCHI	3	100	Residui Iniz.	44.842,48	112.794,32	44.527,26	40.105,74	39.587,34
960	2	RECUPERO DELLE SPESE DI FATTURAZIONE DEL LEGNAME	3	100	Incassi in c/res.	0,00	0,00	0,00	0,00	0,00
960	2	RECUPERO DELLE SPESE DI FATTURAZIONE DEL LEGNAME	3	100	Residui Iniz.	0,00	871,08	871,08	871,08	871,08
960	3	PROVENTI DI BENI COMUNALI GRAVATI DA USO CIVICO	3	100	Incassi in c/res.	0,00	0,00	0,00	0,00	0,00
960	3	PROVENTI DI BENI COMUNALI GRAVATI DA USO CIVICO	3	100	Residui Iniz.	0,00	0,00	0,00	0,00	0,00
990	0	CANONE PATRIMONIALE DI CONCESSIONE, AUTORIZZAZIONE O ESPOSIZIONE	3	100	Incassi in c/res.	0,00	0,00	0,00	0,00	400,00

		PUBBLICITARIA - LEGGE 160/2019 COMMI 816-847 - NON USARE									
990	0	CANONE PATRIMONIALE DI CONCESSIONE, AUTORIZZAZIONE O ESPOSIZIONE PUBBLICITARIA - LEGGE 160/2019 COMMI 816-847 - NON USARE	3	100	Residui Iniz.	0,00	0,00	0,00	0,00	400,00	
990	1	CANONE PATRIMONIALE DI CONCESSIONE, AUTORIZZAZIONE O ESPOSIZIONE PUBBLICITARIA - LEGGE 160/2019 COMMI 816-847	3	100	Incassi in c/res.	0,00	0,00	0,00	0,00	0,00	
990	1	CANONE PATRIMONIALE DI CONCESSIONE, AUTORIZZAZIONE O ESPOSIZIONE PUBBLICITARIA - LEGGE 160/2019 COMMI 816-847	3	100	Residui Iniz.	0,00	0,00	0,00	0,00	0,00	
											<b>148.173,18</b>

#### FONDO SPESE E RISCHI FUTURI

Sulla base del nuovo principio contabile applicato alla contabilità finanziaria, è possibile determinare un accantonamento al fondo rischi spese legali sulla base di una ricognizione del contenzioso esistente a carico dell'ente formatosi negli esercizi precedenti. In presenza di contenzioso di importo particolarmente rilevante, l'accantonamento annuale può essere ripartito, in quote uguali, tra gli esercizi considerati nel bilancio di previsione o a prudente valutazione dell'ente. Non Sono state accantonate somme nell'avanzo di amministrazione.

#### FONDO ACCANTONAMENTO T.F.R.

È stato aggiornato l'importo accantonato in base alle quote maturate dai dipendenti al 31.12.2022 pari a complessivi Euro 203.681,36.=.

#### FONDO PERDITE SOCIETA' PARTECIPATE

Non si è provveduto ad effettuare alcun accantonamento in quanto le società partecipate dal Comune di Telve, in base agli ultimi bilanci approvati, non risultano in perdita.

#### **FONDO GARANZIA DEBITI COMMERCIALI**

L'articolo 1 della legge 30 dicembre 2018, n. 145 ha introdotto un'importante norma, valida quale principio fondamentale di coordinamento della finanza pubblica, ai fini della tutela economica della Repubblica ai sensi degli articoli 117, terzo comma, e 119, secondo comma, della Costituzione. In particolare viene introdotto l'obbligo per le amministrazioni pubbliche di accantonare in bilancio un apposito fondo a garanzia dei debiti commerciali scaduti, con la finalità di limitare la capacità degli enti di porre in essere ulteriori spese qualora gli stessi non siano rispettosi dei termini di pagamento dei debiti commerciali di cui al D.Lgs. 231/2011 (30 giorni dalla ricezione della fattura) ovvero in caso di mancata riduzione del 10 per cento del debito commerciale residuo rispetto all'anno precedente.

L'accantonamento obbligatorio varia dall'uno al cinque per cento dell'ammontare degli stanziamenti dell'esercizio in corso riguardanti la spesa per acquisto di beni e servizi, al netto delle spese vincolate, proporzionalmente alla gravità del ritardo rilevato sui pagamenti. Il Fondo garanzia debiti commerciali (FGDC), su cui non è possibile disporre impegni e pagamenti, a fine esercizio confluisce nella quota libera del risultato di amministrazione. Nel corso dell'esercizio l'accantonamento al Fondo di garanzia debiti commerciali dovrà essere adeguato alle variazioni di bilancio relative agli stanziamenti della spesa per acquisto di beni e servizi, al netto degli stanziamenti di spesa che utilizzano risorse con specifico vincolo di destinazione. Con il D.L. 34/2019 viene previsto che, in caso di mancata riduzione del 10 per cento del debito commerciale residuo rispetto all'anno precedente, la norma non si applichi alle amministrazioni per le quali il debito commerciale residuo scaduto non superi il 5 per cento del totale delle fatture ricevute.

Inoltre si prevede che il Fondo di garanzia debiti commerciali accantonato nel risultato di amministrazione sia liberato nell'esercizio successivo a quello in cui siano rispettate determinate condizioni di virtuosità.

L'accantonamento nella quota dell'avanzo di amministrazione è pari ad Euro 30.230,00.= (così come calcolato con la deliberazione giunta n. 57/2022).

#### **ELENCO ANALITICO DELLE RISORSE ACCANTONATE NEL RISULTATO DI AMMINISTRAZIONE (\*)**

Capitolo di spesa	Descrizione	Risorse accantonate al 1/1/2022	Risorse accantonate applicate al bilancio dell'esercizio 2022 (con segno -)	Risorse accantonate stanziata nella spesa del bilancio dell'esercizio 2022	Variazione accantonamenti effettuata in sede di rendiconto (con segno +/-)	Risorse accantonate nel risultato di amministrativo al 31/12/2022
		(a)	(b)	(c)	(d)	(e)=(a)+(b)+(c)+(d)
<b>Fondo crediti di dubbia esigibilità</b>						
Cap. 10081/1	FONDO CREDITI DUBBIA ESIGIBILITA'	89.605,77	0,00	20.749,00	71.119,82	181.474,59
<b>Totale Fondo crediti di dubbia esigibilità</b>		<b>89.605,77</b>	<b>0,00</b>	<b>20.749,00</b>	<b>71.119,82</b>	<b>181.474,59</b>
<b>Fondo contenzioso</b>						
Cap. 0/0	FONDO CONTENZIOSO	42.000,00	-42.000,00	0,00	0,00	0,00
<b>Totale Fondo contenzioso</b>		<b>42.000,00</b>	<b>-42.000,00</b>	<b>0,00</b>	<b>0,00</b>	<b>0,00</b>
<b>Fondo di garanzia debiti commerciali</b>						
Cap. 10081/3	FONDO GARANZIA DEBITI COMMERCIALI	0,00	0,00	0,00	30.230,00	30.230,00
<b>Totale Fondo di garanzia debiti commerciali</b>		<b>0,00</b>	<b>0,00</b>	<b>0,00</b>	<b>30.230,00</b>	<b>30.230,00</b>
<b>Altri accantonamenti</b>						
Cap. 0/0	QUOTA ENTE TFR DIPENDENTI	172.652,10	-17.981,04	0,00	49.010,30	203.681,36
<b>Totale Altri accantonamenti</b>		<b>172.652,10</b>	<b>-17.981,04</b>	<b>0,00</b>	<b>49.010,30</b>	<b>203.681,36</b>
<b>Totale</b>		<b>304.257,87</b>	<b>-59.981,04</b>	<b>20.749,00</b>	<b>150.360,12</b>	<b>415.385,95</b>

(\*) Le modalità di compilazione delle singole voci del prospetto sono descritte nel paragrafo 13.7.1 del principio applicato della programmazione

## FONDI VINCOLATI – ALLEGATO A/2

Ai sensi dell'art. 187 comma 3ter del TUEL, costituiscono quota vincolata del risultato di amministrazione le entrate accertate e le corrispondenti economie di bilancio:

- a) nei casi in cui la legge o i principi contabili generali e applicati individuano un vincolo di specifica destinazione dell'entrata alla spesa;
- b) derivanti da mutui e finanziamenti contratti per il finanziamento di investimenti determinati;
- c) derivanti da trasferimenti erogati a favore dell'ente per una specifica destinazione determinata;
- d) derivanti da entrate accertate straordinarie, non aventi natura ricorrente, cui l'amministrazione ha formalmente attribuito una specifica destinazione.

Le quote vincolate del risultato di amministrazione per complessivi Euro 183.235,25.= si riferiscono a vincoli derivanti da legge per Euro 105.348,57.=, vincoli derivanti da trasferimenti per Euro 24.486,32.= e vincoli formalmente attribuiti per Euro 53.400,36.=.

**ELENCO ANALITICO DELLE RISORSE VINCOLATE NEL RISULTATO DI AMMINISTRAZIONE (\*)**

Cap. di entrata	Descrizione	Cap. di spesa correlato	Descrizione	Risorse vinc. nel risultato di amministrazione al 1/1/2022	Risorse vincolate applicate al bilancio dell'esercizio o 2022	Entrate vincolate accertate nell'esercizio 2022	Impegni eserc. 2022 finanziati da entrate vincolate accertate nell'esercizio o da quote vincolate del risultato di amministrazione	Fondo plur. vinc. al 31/12/2022 finanziato da entrate vincolate accertate nell'esercizio o da quote vincolate del risultato di amministrazione	Cancellazione di residui attivi vincolati o eliminazione del vincolo su quote del risultato di amministrazione (+) e cancellazione di residui passivi finanziati da risorse vincolate (-) (gestione dei residui):	Cancellazione nell'esercizio N di impegni finanziati dal fondo pluriennale vincolato dopo l'approvazione del rendiconto dell'esercizio 2021 non reimpegnati nell'esercizio 2022	Risorse vincolate nel bilancio al 31/12/2022	Risorse vincolate nel risultato di amministrazione al 31/12/2022
				(a)	(b)	(c)	(d)	(e)	(f)	(g)	(h)=(b)+(c)-(d)-(e)+(g)	(i)=(a)+(c)-(d)-(f)+(g)
<b>Vincoli derivanti dalla legge</b>												
Cap. 235/1	<b>FONDO PEREQUATIVO</b>	Cap. 0/0	<b>FONDI ART. 106 DL 34/2020</b>	141.348,30	141.000,00	0,00	131.000,00	10.000,00	0,00	0,00	0,00	348,30
Cap. 235/1	<b>FONDO PEREQUATIVO - RATA SCADENTE 31.12.2022 - CONTRIBUTI ART. 1 COMMA 707 L. 234/2021</b>	Cap. 0/0		0,00	0,00	620,48	620,48	0,00	0,00	0,00	0,00	0,00
Cap. 235/1	<b>FONDO PEREQUATIVO - TRASFERIMENTO DEL 50% DELL'IMPOSTA DI SOGGIORNO INCASSATA DAL 1/11/2021 AL 31/10/2022 L.P. 8/2020 ART. 7 (Delibera Giunta Provinciale n. 2420 dd. 22.12.2022)</b>	Cap. 0/0		0,00	0,00	418,15	418,15	0,00	0,00	0,00	0,00	0,00
Cap. 2700/0	<b>PROVENTI DELLE CONCESSIONI EDILIZIE</b>	Cap. 0/0		19.205,14	0,00	29.820,35	0,00	0,00	0,00	0,00	29.820,35	49.025,49
Cap. 2700/0	<b>PROVENTI DELLE CONCESSIONI EDILIZIE</b>	Cap. 28106/502	<b>LAVORI SISTEMAZIONE STRADE COMUNALI</b>	0,00	0,00	72.902,09	72.902,09	0,00	0,00	0,00	0,00	0,00
Cap. 2700/0	<b>PROVENTI DELLE CONCESSIONI EDILIZIE</b>	Cap. 28203/502	<b>MANUTENZIONE STRAORDINARIA IMPIANTO DI ILLUMINAZIONE PUBBLICA</b>	0,00	0,00	13.127,81	0,00	13.127,81	0,00	0,00	0,00	0,00
Cap. 2705/0	<b>SANZIONI PER VIOLAZIONI DELLE NORME URBANISTICHE</b>	Cap. 0/0		16.205,98	0,00	39.768,80	0,00	0,00	0,00	0,00	39.768,80	55.974,78
Cap. 2705/0	<b>SANZIONI PER VIOLAZIONI DELLE NORME URBANISTICHE</b>	Cap. 28106/502	<b>LAVORI SISTEMAZIONE STRADE COMUNALI</b>	0,00	0,00	8.237,59	8.237,59	0,00	0,00	0,00	0,00	0,00
Cap. 2705/0	<b>SANZIONI PER VIOLAZIONI DELLE NORME URBANISTICHE</b>	Cap. 28203/502	<b>MANUTENZIONE STRAORDINARIA IMPIANTO DI ILLUMINAZIONE PUBBLICA</b>	0,00	0,00	7.276,21	3.210,57	4.065,64	0,00	0,00	0,00	0,00
<b>Totale Vincoli derivanti dalla legge</b>				<b>176.759,42</b>	<b>141.000,00</b>	<b>172.171,48</b>	<b>216.388,88</b>	<b>27.193,45</b>	<b>0,00</b>	<b>0,00</b>	<b>69.589,15</b>	<b>105.348,57</b>

Vincoli derivanti da Trasferimenti

Cap. di entrata	Descrizione	Cap. di spesa correlato	Descrizione	Risorse vinc. nel risultato di amministrazione al 1/1/2022	Risorse vincolate applicate al bilancio dell'esercizio o 2022	Entrate vincolate accertate nell'esercizio 2022	Impegni eserc. 2022 finanziati da entrate vincolate accertate nell'esercizio o da quote vincolate del risultato di amministrazione	Fondo plur. vinc. al 31/12/2022 finanziato da entrate vincolate accertate nell'esercizio o da quote vincolate del risultato di amministrazione	Cancellazione di residui attivi vincolati o eliminazione del vincolo su quote del risultato di amministrazione (+) e cancellazione di residui passivi finanziati da risorse vincolate (-) (gestione dei residui):	Cancellazione nell'esercizio N di impegni finanziati dal fondo pluriennale vincolato dopo l'approvazione del rendiconto dell'esercizio 2021 non reimpegnati nell'esercizio 2022	Risorse vincolate nel bilancio al 31/12/2022	Risorse vincolate nel risultato di amministrazione al 31/12/2022
				(a)	(b)	(c)	(d)	(e)	(f)	(g)	(h)=(b)+(c)-(d)-(e)+(g)	(i)=(a)+(c)-(d)-(f)+(g)
Cap. 205/3	TRASFERIMENTI DALLO STATO SUL FONDO DI SOSTEGNO ATTIVITA' ECONOMICHE, ARTIGIANALI E COMMERCIALI DPCM 24 SETTEMBRE 2020	Cap. 0/0		0,00	0,00	24.486,32	0,00	0,00	0,00	0,00	24.486,32	24.486,32
Cap. 205/5	CONTRIBUTO PER CENTRI ESTIVI - D.L. 21 GIUGNO 2022 N. 73, ART. 39	Cap. 0/0		0,00	0,00	1.780,42	1.780,42	0,00	0,00	0,00	0,00	0,00
Cap. 265/6	CONTRIBUTO DALLA PAT PER CONTENIMENTO COSTI ENERGIA ELETTRICA E GAS (Art. 27, comma 2, DL n. 17/2022)	Cap. 0/0	VARIE UTENZE	0,00	0,00	43.060,00	43.060,00	0,00	0,00	0,00	0,00	0,00
<b>Totale Vincoli derivanti da Trasferimenti</b>				<b>0,00</b>	<b>0,00</b>	<b>69.326,74</b>	<b>44.840,42</b>	<b>0,00</b>	<b>0,00</b>	<b>0,00</b>	<b>24.486,32</b>	<b>24.486,32</b>
<b>Vincoli formalmente attribuiti dall'ente</b>												
Cap. 0/0	RUOLO SANZIONE EDILIZIA ANNO 2014 N. 2015/000527	Cap. 0/0		53.400,36	0,00	0,00	0,00	0,00	0,00	0,00	0,00	53.400,36
<b>Totale Vincoli formalmente attribuiti dall'ente</b>				<b>53.400,36</b>	<b>0,00</b>	<b>0,00</b>	<b>0,00</b>	<b>0,00</b>	<b>0,00</b>	<b>0,00</b>	<b>0,00</b>	<b>53.400,36</b>
<b>Totale risorse vincolate (I=I/1+I/2+I/3+I/4+I/5)</b>				<b>230.159,78</b>	<b>141.000,00</b>	<b>241.498,22</b>	<b>261.229,30</b>	<b>27.193,45</b>	<b>0,00</b>	<b>0,00</b>	<b>94.075,47</b>	<b>183.235,25</b>

Totale quote accantonate riguardanti le risorse vincolate da legge (m/1)	0,00	0,00
Totale quote accantonate riguardanti le risorse vincolate da trasferimenti (m/2)	0,00	0,00
Totale quote accantonate riguardanti le risorse vincolate da finanziamenti (m/3)	0,00	0,00
Totale quote accantonate riguardanti le risorse vincolate dall'ente (m/4)	0,00	0,00
Totale quote accantonate riguardanti le risorse vincolate da altro (m/5)	0,00	0,00
<b>Totale quote accantonate riguardanti le risorse vincolate (m=m/1+m/2+m/3+m/4+m/5)</b>	<b>0,00</b>	<b>0,00</b>



**PROSPETTO DIMOSTRATIVO DEL FONDO DI CASSA**

		<b>GESTIONE</b>		
		<b>Residui</b>	<b>Competenza</b>	<b>TOTALE</b>
Fondo cassa al 1° Gennaio				279.676,22
RISCOSSIONI	(+)	1.077.071,94	2.993.704,92	4.070.776,86
PAGAMENTI	(-)	567.310,35	3.302.158,02	3.869.468,37
SALDO DI CASSA AL 31 DICEMBRE	(=)			480.984,71
PAGAMENTI per azioni esecutive non regolarizzate al 31 dicembre	(-)			0,00
FONDO DI CASSA AL 31 DICEMBRE	(=)			480.984,71

## Equilibri di cassa - Anno 2022

FLUSSI DI CASSA			
RISCOSSIONI E PAGAMENTI			
	COMPETENZE	RESIDUI	TOTALE
FONDO DI CASSA INIZIALE	0,00	0,00	279.676,22
Entrate titolo I	498.449,56	28.858,45	527.308,01
Entrate titolo II	571.176,47	431.172,12	1.002.348,59
Entrate titolo III	939.149,12	230.254,69	1.169.403,81
Totale titoli I, II, III (A)	2.008.775,15	690.285,26	2.699.060,41
Spese titolo I (B)	1.711.609,99	314.456,77	2.026.066,76
Rimborso prestiti (C) IV	40.018,64	0,00	40.018,64
<b>Differenza di parte corrente (D=A-B-C)</b>	<b>257.146,52</b>	<b>375.828,49</b>	<b>632.975,01</b>
Entrate titolo IV	276.813,89	384.684,39	661.498,28
Entrate titolo VI	0,00	0,00	0,00
Totale titoli IV, V, VI (E)	276.813,89	384.684,39	661.498,28
Spese titolo II (F)	851.348,98	221.959,77	1.073.308,75
Spese titolo III (G)	0,00	0,00	0,00
<b>Differenza di parte capitale (H=E-F-G)</b>	<b>-574.535,09</b>	<b>162.724,62</b>	<b>-411.810,47</b>
Entrate titolo IX	458.616,27	2.102,29	460.718,56
Spese titolo VII	449.680,80	30.893,81	480.574,61
<b>Fondo di cassa finale</b>	<b>0,00</b>	<b>0,00</b>	<b>480.984,71</b>

**TREND FONDO DI CASSA E ANTICIPAZIONI UTILIZZATE**

<b>SITUAZIONE DI CASSA</b>			
	<b>2020</b>	<b>2021</b>	<b>2022</b>
<b>Disponibilità</b>	262.894,30	279.676,22	480.984,71
<b>Anticipazioni</b>	1.288.573,88	531.107,95	249.499,61
<b>Anticipazione liquidità Cassa DD.PP.</b>	0,00	0,00	0,00

## ANALISI ENTRATE E SPESE

L'analisi delle entrate e delle spese di seguito effettuata considera i risultati della gestione finanziaria 2022, in termini di impegni e accertamenti, raffrontandoli con i dati del rendiconto 2021 e con i dati delle previsioni iniziali del bilancio 2021, allo scopo di rilevare gli scostamenti registrati in valore assoluto.

## ANALISI ENTRATE CORRENTI

Le entrate correnti sono rappresentate nei primi tre titoli di entrata.

Di seguito verranno analizzate per titoli e con un dettaglio particolare per le entrate derivanti da recupero evasione tributaria, da sanzioni derivanti dalla violazione al codice della strada e da quelle derivanti dalla gestione dei servizi a domanda individuale.

### Analisi entrate correnti - Titolo 1 Entrate Tributarie - Anno 2022

Tit.	Tipologia	Cat.	Descrizione	Previsioni iniziali (A)	Previsioni Definitive (B)	% Scost. (C=B/A)	Accertamenti (D)	% di Realizzo (E=B/D)	Riscossioni (F)	Residui da Riportare (G=D-F)
1	101	6	Imposta municipale propria	464.500,00	481.690,53	103,70	520.371,08	108,03	496.284,64	24.086,44
1	101	8	Imposta comunale sugli immobili (ICI)	1.000,00	1.000,00	100,00	73,88	7,39	73,88	0,00
1	101	51	Tassa smaltimento rifiuti solidi urbani	0,00	0,00	0,00	0,00	0,00	0,00	0,00
1	101	53	Imposta comunale sulla pubblicità e diritto sulle pubbliche affissioni	0,00	0,00	0,00	0,00	0,00	0,00	0,00
1	101	76	Tassa sui servizi comunali (TASI)	0,00	0,00	0,00	836,99	0,00	836,99	0,00
1	101	99	Altre imposte, tasse e proventi n.a.c.	250,00	1.473,09	589,24	1.254,05	85,13	1.254,05	0,00
			<b>TOTALE</b>	<b>465.750,00</b>	<b>484.163,62</b>	<b>1,04</b>	<b>522.536,00</b>	<b>1,08</b>	<b>498.449,56</b>	<b>24.086,44</b>

	Accertamenti 2022	Riscossioni (competenza) 2022	% Risc. Su Accert.	FCDE accanton comp 2022	FCDE rendiconto 2022
Recupero evasione ICI/IMU/IMIS	33.193,20	20.150,20	60,71%	0,00	33.301,41
Recupero evasione TARSU/TIA/TASI	836,99	836,99	100%	0,00	0,00
Recupero evasione COSAP/TOSAP	0,00	0,00	%	0,00	0,00
Recupero evasione altri tributi	0,00	0,00	%	0,00	0,00
<b>Totale</b>	<b>34.030,19</b>	<b>20.987,19</b>	<b>61,72%</b>	<b>0,00</b>	<b>0,00</b>

	Accertamenti 2017	Accertamenti 2018	Accertamenti 2019	Accertamenti 2020	Accertamenti 2021	Accertamenti 2022
Recupero evasione ICI/IMU	1.113,55	19.619,61	23.971,18	3.632,10	0,00	10.585,39
Recupero evasione IMIS	0,00	0,00	0,00	3.409,00	14.400,00	22.607,81
Recupero evasione TARSU/TIA/TASI	0,00	0,00	1.251,00	1.482,00	0,00	836,99
Recupero evasione COSAP/TOSAP	0,00	0,00	0,00	0,00	0,00	0,00
<b>Totale</b>	<b>1.113,55</b>	<b>19.619,61</b>	<b>25.222,18</b>	<b>8.523,10</b>	<b>14.400,00</b>	<b>34.030,19</b>

## Analisi entrate correnti - Titolo 2 Entrate da Trasferimenti - Anno 2022

Tit.	Tipologia	Cat.	Descrizione	Previsioni iniziali (A)	Previsioni Definitive (B)	% Scost. (C=B/A)	Accertamenti (D)	% di Realizzo (E=B/D)	Riscossioni (F)	Residui da Riportare (G=D-F)
2	101	1	Trasferimenti correnti da Amministrazioni CENTRALI	26.486,32	33.266,74	125,60	32.970,20	99,11	8.483,88	24.486,32
2	101	2	Trasferimenti correnti da Amministrazioni LOCALI	866.685,20	902.323,49	104,11	946.278,92	104,87	562.692,59	383.586,33
			<b>TOTALE</b>	<b>893.171,52</b>	<b>935.590,23</b>	<b>1,05</b>	<b>979.249,12</b>	<b>1,05</b>	<b>571.176,47</b>	<b>408.072,65</b>

## Analisi entrate correnti - Titolo 3 Entrate Extratributarie - Anno 2022

Tit.	Tipologia	Cat.	Descrizione	Previsioni iniziali (A)	Previsioni Definitive (B)	% Scost. (C=B/A)	Accertamenti (D)	% di Realizzo (E=B/D)	Riscossioni (F)	Residui da Riportare (G=D-F)
3	100	1	Vendita di beni	490.070,00	555.905,96	113,43	711.892,62	128,06	326.242,20	385.650,42
3	100	2	Entrate dalla vendita e dall'erogazione di servizi	16.400,00	18.950,00	115,55	12.450,98	65,70	9.450,98	3.000,00
3	100	3	Proventi derivanti dalla gestione dei beni	47.500,00	50.598,36	106,52	44.801,97	88,54	36.160,31	8.641,66
3	200	2	Entrate da famiglie derivanti dall'attività di controllo e repressione delle irregolarità e degli illeciti	500,00	500,00	100,00	774,21	154,84	752,16	22,05
3	300	3	Altri interessi attivi	450,00	450,00	100,00	690,27	153,39	4,13	686,14
3	400	3	Entrate derivanti dalla distribuzione di utili e avanzi	357.100,00	434.939,37	121,80	542.711,61	124,78	542.711,61	0,00
3	500	1	Indennizzi di assicurazione	0,00	0,00	0,00	0,00	0,00	0,00	0,00
3	500	2	Rimborsi in entrata	25.506,00	25.506,00	100,00	26.034,34	102,07	19.860,22	6.174,12
3	500	99	Altre entrate correnti n.a.c.	32.850,48	32.850,48	100,00	14.245,93	43,37	3.967,51	10.278,42
			<b>TOTALE</b>	<b>970.376,48</b>	<b>1.119.700,17</b>	<b>1,15</b>	<b>1.353.601,93</b>	<b>1,21</b>	<b>939.149,12</b>	<b>414.452,81</b>

## ANALISI SANZIONI PER VIOLAZIONE AL CODICE DELLA STRADA

La gestione del servizio di polizia locale è gestita in convenzione con altri Comuni e l'Ente capofila è il Comune di Borgo Valsugana, il quale riscuote e destina direttamente le sanzioni per violazioni al codice della strada.

L'importo accertato nell'anno 2022 è pari ad Euro 774,21.=.

## ANALISI SPESE CORRENTI

Le spese correnti, destinate all'erogazione dei servizi ed al funzionamento ordinario della struttura comunale.

Esse di seguito verranno analizzate per missione e macroaggregato con una particolare attenzione alle spese di personale e ai relativi limiti e alle spese ai sensi del DL 78/2010 e successive modificazioni.

## RIEPILOGO SPESE CORRENTI PER MACROAGGREGATO CON TREND STORICO - ANNO 2022

Descrizione		2020	2021	2022
101	redditi da lavoro dipendente	735.292,76	766.249,12	810.486,32
102	imposte e tasse a carico ente	57.666,71	71.997,21	79.096,65
103	acquisto di beni e servizi	629.851,97	690.593,03	763.111,82
104	trasferimenti correnti	283.759,34	270.250,93	339.599,85
105	trasferimenti di tributi	0,00	0,00	0,00
106	fondi perequativi	0,00	0,00	0,00
107	interessi passivi	1.486,93	591,84	409,95
108	altre spese per redditi da capitale	0,00	0,00	0,00
109	rimborsi e poste correttive delle entrate	38.682,21	58.527,64	15.585,97
110	altre spese correnti	85.103,87	142.121,66	139.467,26
<b>TOTALE</b>		<b>1.831.843,79</b>	<b>2.000.331,43</b>	<b>2.147.757,82</b>

Spese per Titolo e Macro Aggr. Anni 2020 - 2022

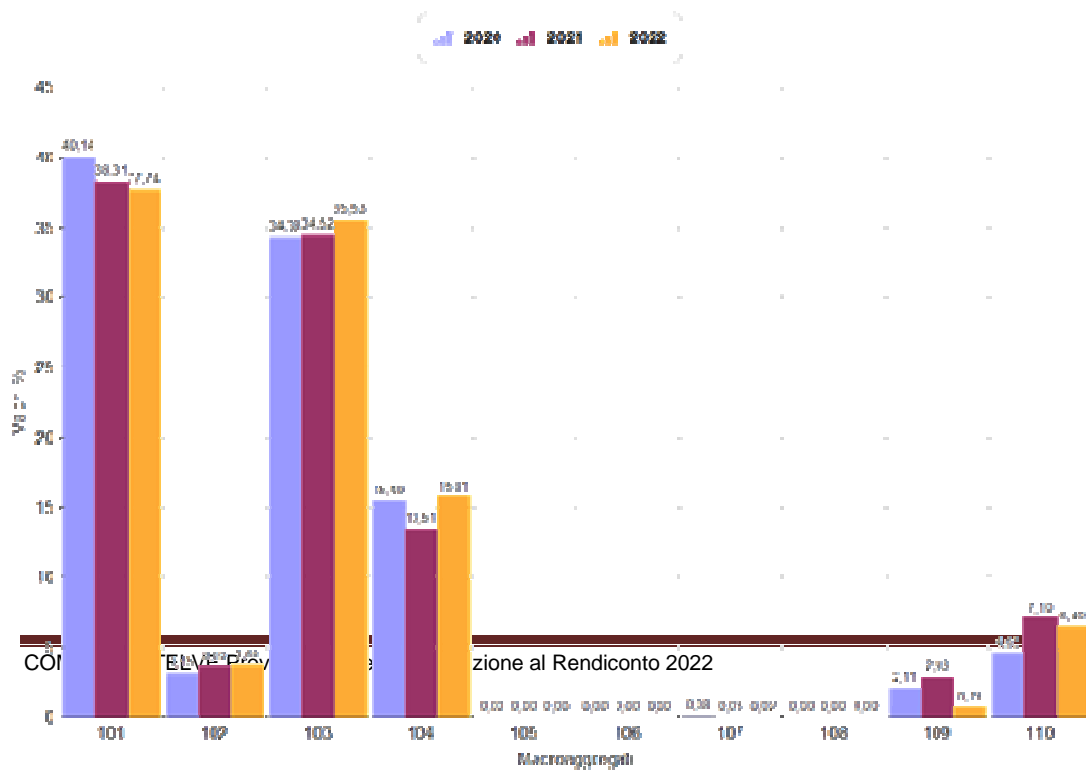

## Andamento Spese Correnti per Macroaggregato - Anno 2022

MACROAGGREGATO		Previsioni iniziali	Previsioni definitive	Impegni	di cui Impegni FPV	Economie	di cui Economie da FPV
1	Redditi da lavoro dipendente	912.858,00	879.812,44	810.486,32	18.688,44	69.326,12	0,00
2	Imposte e tasse a carico dell'ente	82.980,00	90.648,26	79.096,65	0,00	11.551,61	0,00
3	Acquisto di beni e servizi	845.850,00	1.000.567,87	763.111,82	9.618,42	237.456,05	0,00
4	Trasferimenti correnti	264.836,32	398.530,66	339.599,85	0,00	58.930,81	0,00
7	Interessi passivi	2.909,95	2.909,95	409,95	0,00	2.500,00	0,00
9	Rimborsi e poste correttive delle entrate	13.000,00	18.226,00	15.585,97	0,00	2.640,03	0,00
10	Altre spese correnti	166.845,09	284.535,33	139.467,26	0,00	145.068,07	0,00
<b>TOTALE</b>		<b>2.289.279,36</b>	<b>2.675.230,51</b>	<b>2.147.757,82</b>	<b>28.306,86</b>	<b>527.472,69</b>	<b>0,00</b>

## ANALISI SPESE DI PERSONALE

Nel macroaggregato dei redditi da lavoro dipendente sono contabilizzate nel bilancio armonizzato, diversamente dall'intervento Personale del bilancio redatto secondo gli schemi del DPR 94/1996, anche le spese per il servizio mensa dipendenti.

Per quanto concerne il rispetto dei limiti imposti dalla legge alla spesa del personale, si rammenta che l'art. 1, comma 557, della legge n. 296/2006 (finanziaria 2007) così come modificato ed integrato dall'art. 14, comma 7 del D.L. 78/2010, convertito con modificazioni dalla L. 122/2010, stabilisce che "Ai fini del concorso delle autonomie regionali e locali al rispetto degli obiettivi di finanza pubblica, gli enti sottoposti al patto di stabilità interno assicurano la riduzione delle spese di personale, al lordo degli oneri riflessi a carico delle amministrazioni e dell'IRAP, con esclusione degli oneri relativi ai rinnovi contrattuali, garantendo il contenimento della dinamica retributiva e occupazionale, con azioni da modulare nell'ambito della propria autonomia e rivolte, in termini di principio, ai seguenti ambiti prioritari di intervento: riduzione dell'incidenza percentuale delle spese di personale rispetto al complesso delle spese correnti, attraverso parziale reintegrazione dei cessati e contenimento della spesa per il lavoro flessibile; razionalizzazione e snellimento delle strutture burocratico-amministrative, anche attraverso accorpamenti di uffici con l'obiettivo di ridurre l'incidenza percentuale delle posizioni dirigenziali in organici; contenimento delle dinamiche di crescita della contrattazione integrativa, tenuto anche conto delle corrispondenti disposizioni dettate per le amministrazioni statali".

	<b>Media 2011/2013</b>	<b>Rendiconto 2022</b>
Spese macroaggregato 101	618.327,56	810.486,32
Spese macroaggregato 103	11.079,00	6.774,39
Irap macroaggregato 102	47.434,87	53.677,17
Altre spese: reiscrizioni imputate all'esercizio successivo		
Altre spese: trasferimenti gestioni associate		18.200,00
Altre spese: da specificare.....		
Altre spese: da specificare.....		
<b>Totale spese di personale (A)</b>	<b>676.841,43</b>	<b>889.137,88</b>
(-) Componenti escluse (B)		8.450,58
(-) Componenti escluse (B): trasferimenti gestioni associate e PAT		373.761,09
<b>(=) Componenti assoggettate al limite di spesa A-B</b>	<b>676.841,43</b>	<b>506.926,21</b>
(ex art. 1, comma 557, legge n. 296/ 2006)		

<b>COMPONENTI SPESA PERSONALE CONSIDERATE</b>	<b>ANNO 2022</b>
1) Retribuzioni lorde, salario accessorio e lavoro straordinario del personale dipendente con contratto a tempo indeterminato e a tempo determinato	622.797,23
2) Spese per il proprio personale utilizzato, senza estinzione del rapporto di pubblico impiego, in strutture e organismi variamente denominati partecipati o comunque facenti capo all'ente	
3) Spese per collaborazione coordinata e continuativa, per contratti di somministrazione e per altre forme di rapporto di lavoro flessibile	
4) Eventuali emolumenti a carico dell'Amministrazione corrisposti ai lavoratori socialmente utili	
5) Spese sostenute dall'Ente per il personale in convenzione (ai sensi degli articoli 13 e 14 del CCNL 22 gennaio 2004) per la quota parte di costo effettivamente sostenuto	18.200,00
6) Spese sostenute per il personale previsto dall'art. 90 del TUEL	
7) Compensi per gli incarichi conferiti ai sensi dell'art. 110, c. 1 TUEL	
8) Compensi per gli incarichi conferiti ai sensi dell'art. 110, c. 2 TUEL	
9) Spese per personale con contratto di formazione lavoro	
10) Oneri riflessi a carico del datore di lavoro per contributi obbligatori	168.826,89
11) Quota parte delle spese per il personale delle Unioni e gestioni associate	
12) Spese destinate alla previdenza e assistenza delle forze di polizia municipale finanziate con proventi da sanzioni del codice della strada	
13) IRAP	53.677,17
14) Oneri per il nucleo familiare, buoni pasto e spese per equo indennizzo	14.342,26
15) Somme rimborsate ad altre amministrazioni per il personale in posizione di comando	
16) Spese per la formazione e rimborsi per le missioni	3.930,64
17) Altre spese (specificare):	
oneri sicurezza luoghi di lavoro	2.843,75
Contributo annuale Sanifonds	2.675,20
spese di personale sostenute per conto terzi	
trattamenti di quiescenza arretrati	
incentivi progettazione	1.844,74
spese personale per consultazioni elettorali effettuate per conto di altri enti	
spese personale per consultazioni elettorali effettuate del comune	
<b>TOTALE</b>	<b>889.137,88</b>
<b>COMPONENTI SPESA PERSONALE ESCLUSE</b>	<b>ANNO 2022</b>
1) Spese di personale totalmente a carico di finanziamenti comunitari o privati	
2) Spese per il lavoro straordinario e altri oneri di personale direttamente connessi all'attività elettorale con rimborso dal Ministero dell'Interno	
3) Spese per la formazione e rimborsi per le missioni	3.930,64
4) Spese per il personale trasferito dalla regione o dallo Stato per l'esercizio di funzioni delegate, nei limiti delle risorse corrispondentemente assegnate	
5) Oneri derivanti dai rinnovi contrattuali pregressi	
6) Spese per il personale appartenente alle categorie protette	
7) Spese sostenute per il personale comandato presso altre amministrazioni per le quali è previsto il rimborso dalle amministrazioni utilizzatrici	
8) Spese per il personale stagionale a progetto nelle forme di contratto a tempo determinato di lavoro flessibile finanziato con quote di proventi per violazione al Codice della strada	
9) Incentivi per la progettazione	1.844,74
10) Incentivi recupero ICI	

11) Diritto di rogito	
12) Spese per l'assunzione di personale ex dipendente dell'Amministrazione autonoma dei Monopoli di Stato (L. 30 luglio 2010 n. 122, art. 9, comma 25)	
13) Spese per il lavoro straordinario e altri oneri di personale direttamente connessi all'attività di Censimento finanziate dall'ISTAT (circolare Ministero Economia e Finanze n. 16/2012)	
14) Spese per assunzioni di personale con contratto dipendente e o collaborazione coordinata e continuativa ex art. 3-bis, c. 8 e 9 del d.l. n. 95/2012	
15) Altre spese escluse ai sensi della normativa vigente (specificare la tipologia di spesa ed il riferimento normativo, nazionale o regionale):	
a) compensi avvocatura civica	
b) trattamenti di quiescenza arretrati	
c) oneri relativi alla previdenza integrativa PERSEO	
Contributo annuale Sanifonds	2.675,20
TOTALE	
<b>TOTALE SPESA PERSONALE AL NETTO DELLE COMPONENTI ESCLUSE</b>	<b>8.450,58</b>

## ANALISI SPESE PER ACQUISTI

### ACQUISTO DI BENI E SERVIZI PER MISSIONI - ANNI 2021 - 2022

Nr.	MISSIONI	CONSUNTIVO 2021	CONSUNTIVO 2022	SCOSTAMENTO 2021 - 2022	SCOST. %
1	Servizi istituzionali e generali e di gestione	251.906,03	259.877,39	7.971,36	3,16
3	Ordine pubblico e sicurezza	347,71	347,70	-0,01	0,00
4	Istruzione e diritto allo studio	94.749,50	137.078,65	42.329,15	44,67
5	Tutela e valorizzazione dei beni e attività culturali	82.295,23	73.811,86	-8.483,37	-10,31
6	Politiche giovanili, sport e tempo libero	2.937,37	1.185,64	-1.751,73	-59,64
8	Assetto del territorio ed edilizia abitativa	2.010,35	0,00	-2.010,35	-100,00
9	Sviluppo sostenibile e tutela del territorio e dell'ambiente	151.235,99	168.346,27	17.110,28	11,31
10	Trasporti e diritto alla mobilità	64.380,62	72.456,59	8.075,97	12,54
11	Soccorso civile	1.976,25	2.832,52	856,27	43,33
12	Diritti sociali, politiche sociali e famiglia	38.253,98	46.675,20	8.421,22	22,01
14	Sviluppo economico e competitività	500,00	500,00	0,00	0,00
	<b>Totale</b>	<b>690.593,03</b>	<b>763.111,82</b>	<b>72.518,79</b>	<b>10,50</b>

## ANALISI LIMITI DI SPESA AI SENSI DEL DL 78/2010 e successive modificazioni

In relazione ai vincoli di finanza pubblica, dal piano triennale di contenimento delle spese di cui all'art. 2, commi da 594 a 599 della Legge 244/2007, delle riduzioni di spesa disposte dall'art. 6 del D.L. 78/2010, di quelle dell'art. 1, comma 146 della Legge 24/12/2012 n. 228 e delle riduzioni di spesa disposte dai commi da 8 a 13 dell'art.47 della legge 66/2014, è riportata nel prospetto seguente:

<b>Spese per acquisto beni, prestazione di servizi e utilizzo di beni di terzi</b>					
<b>Tipologia spesa</b>	<b>Rendiconto 2009</b>	<b>Riduzione disposta</b>	<b>Limite</b>	<b>impegni 2022</b>	<b>sforamento</b>
Studi e consulenze (1)	2.877,44	80,00%	0,00	8.223,95	5.346,51
Relazioni pubbliche, convegni, mostre, pubblicità e rappresentanza	1.271,02	80,00%	0,00	1.639,92	368,90
Sponsorizzazioni		100,00%	0,00		0,00
Missioni	1.032,95	50,00%	0,00	122,64	-910,31
Formazione	1.895,00	50,00%	0,00	3.808,00	1.913,00

## SPESE DI RAPPRESENTANZA SOSTENUTE NELL'ANNO 2022

<b>Descrizione dell'oggetto della spesa</b>	<b>Occasione in cui la spesa è stata sostenuta</b>	<b>Importo della spesa (euro)</b>
Acquisto targhe	Acquisto targhe di riconoscenza – GC n. 83/22	237,00
Acquisto bandiere	Acquisto kit bandiere – GC n. 101/2022	1.034,56
Patrocinio comunale	Concessione patrocinio comunale organizzazione gara di corsa di orientamento denominata "Wolf-O" – GC n. 129/2022	252,36
Acquisto targhe	Acquisto targhe di riconoscenza – GC n. 151/22	116,00
<b>Totale delle spese sostenute</b>		<b>1.639,92</b>

## ANALISI SPESE PER CONTRIBUTI E TRASFERIMENTI CORRENTI

### TRASFERIMENTI CORRENTI PER MISSIONI - ANNI 2021 - 2022

Nr.	MISSIONI	CONSUNTIVO 2021	CONSUNTIVO 2022	SCOSTAMENTO 2021 - 2022	SCOST. %
1	Servizi istituzionali e generali e di gestione	70.417,62	25.909,99	-44.507,63	-63,21
3	Ordine pubblico e sicurezza	30.000,00	34.550,00	4.550,00	15,17
4	Istruzione e diritto allo studio	1.850,00	2.985,00	1.135,00	61,35
5	Tutela e valorizzazione dei beni e attività culturali	12.000,00	15.156,27	3.156,27	26,30
6	Politiche giovanili, sport e tempo libero	48.376,00	55.167,90	6.791,90	14,04
7	Turismo	1.998,88	1.998,88	0,00	0,00
9	Sviluppo sostenibile e tutela del territorio e dell'ambiente	36.737,43	97.754,31	61.016,88	166,09
0	Trasporti e diritto alla mobilità	0,00	7.981,04	0,00	0,00
11	Soccorso civile	6.000,00	6.000,00	0,00	0,00
12	Diritti sociali, politiche sociali e famiglia	25.991,52	91.946,46	65.954,94	253,76
14	Sviluppo economico e competitività	36.729,48	0,00	-36.729,48	-100,00
16	Agricoltura, politiche agroalimentari e pesca	150,00	150,00	0,00	0,00
	<b>Totale</b>	<b>270.250,93</b>	<b>339.599,85</b>	<b>61.367,88</b>	<b>22,71</b>

## ANALISI SPESE PER INTERESSI E ALTRI ONERI FINANZIARI

### INTERESSI PASSIVI PER MISSIONI - ANNI 2021 - 2022

Nr.	MISSIONI	CONSUNTIVO 2021	CONSUNTIVO 2022	SCOSTAMENTO 2021 - 2022	SCOST. %
1	Servizi istituzionali e generali e di gestione	143,63	0,00	-143,63	-100,00
4	Istruzione e diritto allo studio	0,00	0,00	0,00	0,00
10	Trasporti e diritto alla mobilità	0,00	0,00	0,00	0,00
12	Diritti sociali, politiche sociali e famiglia	0,00	0,00	0,00	0,00
14	Sviluppo economico e competitività	448,21	409,95	-38,26	-8,54
	<b>Totale</b>	<b>591,84</b>	<b>409,95</b>	<b>-181,89</b>	<b>-30,73</b>

## ANALISI SPESE PER RIMBORSI E POSTE CORRETTIVE DELLE ENTRATE

### RIMBORSI E POSTE CORRETTIVE DELLE ENTRATE PER MISSIONI - ANNI 2021 - 2022

Nr.	MISSIONI	CONSUNTIVO 2021	CONSUNTIVO 2022	SCOSTAMENTO 2021 - 2022	SCOST. %
1	Servizi istituzionali e generali e di gestione	58.527,64	15.585,97	-42.941,67	-73,37
	<b>Totale</b>	<b>58.527,64</b>	<b>15.585,97</b>	<b>-42.941,67</b>	<b>-73,37</b>

## ANALISI ALTRE SPESE CORRENTI

### ALTRE SPESE CORRENTI PER MISSIONI - ANNI 2021 - 2022

Nr.	MISSIONI	CONSUNTIVO 2021	CONSUNTIVO 2022	SCOSTAMENTO 2021 - 2022	SCOST. %
1	Servizi istituzionali e generali e di gestione	132.348,07	129.235,67	-3.112,40	-2,35
4	Istruzione e diritto allo studio	3.195,06	3.482,55	287,49	9,00
5	Tutela e valorizzazione dei beni e attività culturali	555,27	605,24	49,97	9,00
8	Assetto del territorio ed edilizia abitativa	0,00	0,00	0,00	0,00
9	Sviluppo sostenibile e tutela del territorio e dell'ambiente	2.868,26	2.850,80	-17,46	-0,61
10	Trasporti e diritto alla mobilità	3.155,00	3.293,00	138,00	4,37
20	Fondi e accantonamenti	0,00	0,00	0,00	0,00
	<b>Totale</b>	<b>142.121,66</b>	<b>139.467,26</b>	<b>-2.654,40</b>	<b>-1,87</b>

## ANALISI SERVIZI A DOMANDA

L'Ente non ha proventi e né costi relativi ai servizi a domanda individuale.

## ANALISI SPESE E ENTRATE IN CONTO CAPITALE

Le entrate e le spese in conto capitale sono analizzate per titoli con un dettaglio particolare per le entrate da permessi a costruire e per gli investimenti.

## ANALISI DELLE ENTRATE IN CONTO CAPITALE

Le entrate relative agli interventi in conto capitale sono riportate nelle tabelle seguenti, che mostrano anche l'incidenza percentuale rispetto al totale degli investimenti.

Il primo prospetto evidenzia l'entrata del titolo 4 che contiene le alienazioni i proventi per permessi da costruire e contributi di investimento da enti pubblici e/o privati.

### Analisi entrate in conto capitale - Titolo 4 - Anno 2022

Tit.	Tipologia	Cat.	Descrizione	Previsioni iniziali (A)	Previsioni Definitive (B)	% Scost. (C=B/A)	Accertamenti (D)	% di Realizzo (E=B/D)	Riscossioni (F)	Residui da Riportare (G=D-F)
4	200	1	Contributi agli investimenti da amministrazioni pubbliche	654.550,00	1.967.950,67	300,66	913.262,80	46,41	108.229,74	805.033,06
4	300	11	Altri trasferimenti in conto capitale da Famiglie	0,00	0,00	0,00	0,00	0,00	0,00	0,00
4	300	12	Altri trasferimenti in conto capitale da Imprese	0,00	0,00	0,00	0,00	0,00	0,00	0,00
4	400	1	Alienazione di beni materiali	0,00	0,00	0,00	0,00	0,00	0,00	0,00
4	500	1	Permessi da costruire	3.000,00	108.404,02	3.613,47	171.132,85	157,87	168.584,15	2.548,70
			<b>TOTALE</b>	<b>657.550,00</b>	<b>2.076.354,69</b>	<b>3,16</b>	<b>1.084.395,65</b>	<b>0,52</b>	<b>276.813,89</b>	<b>807.581,76</b>

## Permessi di costruzione

Le entrate relative ai permessi da costruire qui sotto analizzati, sono stati destinati agli interventi previsti dalla normativa corrente.

### ANALISI PERMESSI A COSTRUIRE - ANNO 2022

Voce	2020	%	2021	%	2022	%
Quota per spese correnti	0,00	0,00	0,00	0,00	0,00	0,00
Quota per spese capitali	8.566,29	100,00	42.790,56	100,00	171.132,85	100,00
<b>TOTALE</b>	<b>8.566,29</b>	<b>0,00</b>	<b>42.790,56</b>	<b>0,00</b>	<b>171.132,85</b>	<b>0,00</b>

### Analisi entrate in conto capitale - Titolo 5 Riduzione Attività Finanziaria - Anno 2022

Tit.	Tipologia	Cat.	Descrizione	Previsioni iniziali (A)	Previsioni Definitive (B)	% Scost. (C=B/A)	Accertamenti (D)	% di Realizzo (E=B/D)	Riscossioni (F)	Residui da Riportare (G=D-F)
			<b>TOTALE</b>	<b>0,00</b>	<b>0,00</b>	<b>0,00</b>	<b>0,00</b>	<b>0,00</b>	<b>0,00</b>	<b>0,00</b>

### Analisi entrate in conto capitale - Titolo 6 Accensione Mutui - Anno 2022

Tit.	Tipologia	Cat.	Descrizione	Previsioni iniziali (A)	Previsioni Definitive (B)	% Scost. (C=B/A)	Accertamenti (D)	% di Realizzo (E=B/D)	Riscossioni (F)	Residui da Riportare (G=D-F)
6	200	2	Anticipazioni	0,00	0,00	0,00	0,00	0,00	0,00	0,00
6	300	1	Finanziamenti a medio lungo termine	0,00	0,00	0,00	0,00	0,00	0,00	0,00
			<b>TOTALE</b>	<b>0,00</b>	<b>0,00</b>	<b>0,00</b>	<b>0,00</b>	<b>0,00</b>	<b>0,00</b>	<b>0,00</b>

### Prospetto utilizzo fondo pluriennale vincolato

Il Fondo pluriennale vincolato nasce dall'applicazione del principio della competenza finanziaria di cui all'[allegato 4/2 – PUNTO 5.4](#) - al [D.Lgs.118/2011](#).

Il fondo pluriennale vincolato è un saldo finanziario, costituito da risorse già accertate destinate al finanziamento di obbligazioni passive dell'ente già impegnate, ma esigibili in esercizi successivi a quello in cui è accertata l'entrata.

Trattasi di un saldo finanziario che garantisce la copertura di spese imputate agli esercizi successivi a quello in corso, che nasce dall'esigenza di applicare il principio della competenza finanziaria di cui all'allegato 1, e rendere evidente la distanza temporale intercorrente tra l'acquisizione dei finanziamenti e l'effettivo impiego di tali risorse.

Il fondo pluriennale vincolato è formato solo da entrate correnti vincolate e da entrate destinate al finanziamento di investimenti, accertate e imputate agli esercizi precedenti a quelli di imputazione delle relative spese. Prescinde dalla natura vincolata o destinata delle entrate che lo alimentano, il fondo pluriennale vincolato costituito in occasione del riaccertamento ordinario dei residui al fine di consentire la reimputazione di un impegno che, a seguito di eventi verificatisi successivamente alla registrazione, risulta non più esigibile nell'esercizio cui il rendiconto si riferisce.

Il fondo riguarda prevalentemente le spese in conto capitale ma può essere destinato a garantire la copertura di spese correnti, ad esempio per quelle impegnate a fronte di entrate derivanti da trasferimenti correnti vincolati, esigibili in esercizi precedenti a quelli in cui è esigibile la corrispondente spesa, ovvero alle spese per il compenso accessorio del personale.

L'ammontare complessivo del fondo iscritto in entrata, distinto in parte corrente e in c/capitale, è pari alla sommatoria degli accantonamenti riguardanti il fondo stanziati nella spesa del bilancio dell'esercizio precedente, nei singoli programmi di bilancio cui si riferiscono le spese, dell'esercizio precedente.

Il fondo pluriennale iscritto in entrata al 31.12.2022 è pari a:	<b>2022</b>
FPV – parte corrente	33.002,91
FPV – parte capitale	264.003,29
<b>Totale</b>	<b>297.006,20</b>

In fase di previsione il fondo pluriennale vincolato stanziato tra le spese è costituito da due componenti logicamente distinte:

- 1) la quota di risorse accertate negli esercizi precedenti che costituiscono la copertura di spese già impegnate negli esercizi precedenti a quello cui si riferisce il bilancio e imputate agli esercizi successivi;
- 2) le risorse che si prevede di accertare nel corso dell'esercizio, destinate a costituire la copertura di spese che si prevede di impegnare nel corso dell'esercizio cui si riferisce il bilancio, con imputazione agli esercizi successivi.

Il fondo pluriennale iscritto in spesa al 31.12.2022 è pari a:	<b>2022</b>
<b>FPV</b>	
FPV – parte corrente	70.686,05
FPV – parte capitale	467.576,54
<b>Totale</b>	<b>538.262,59</b>

**COMPOSIZIONE PER MISSIONI E PROGRAMMI DEL FONDO PLURIENNALE VINCOLATO DELL'ESERCIZIO 2022 DI RIFERIMENTO DEL BILANCIO\***

MISSIONI E PROGRAMMI		Fondo pluriennale vincolato al 31 dicembre dell'esercizio 2021	Spese impegnate negli esercizi precedenti e imputate all'esercizio 2022 e coperte dal fondo pluriennale vincolato	Riaccertamento degli impegni di cui alla lettera b) effettuata nel corso dell'esercizio 2022 (cd. economie di impegno)	Riaccertamento degli impegni di cui alla lettera b) effettuata nel corso dell'esercizio 2022 (cd. economie di impegno)	Riaccertamento degli impegni di cui alla lettera b) effettuata nel corso dell'esercizio 2022 (cd. economie di impegno) su impegni pluriennali finanziati dal FPV e imputati agli esercizi successivi a 2022	Quota del fondo pluriennale vincolato al 31 dicembre dell'esercizio 2021 rinviata all'esercizio 2023 e successivi	Spese impegnate nell'esercizio 2022 con imputazione all'esercizio 2023 e coperte dal fondo pluriennale vincolato	Spese impegnate nell'esercizio 2022 con imputazione all'esercizio 2024 e coperte dal fondo pluriennale vincolato	Spese impegnate nell'esercizio 2022 con imputazione a esercizi successivi a quelli considerati nel bilancio pluriennale e coperte dal fondo pluriennale vincolato	Fondo pluriennale vincolato al 31 dicembre dell'esercizio 2022
		(a)	(b)	(x)	(y)	(c)=(a)-(b)-(x)-(y)	(d)	(e)	(f)	(g)=(c)+(d)+(e)+(f)	
01	<b>MISSIONE 1 Servizi istituzionali e generali e di gestione</b>										
02	<b>PROGRAMMA 2 Segreteria generale</b>										
	Cap. 1201/4 ALTRE INDENNITA' - PERSONALE SEGRETERIA	0,00	0,00	0,00	0,00	0,00	2.500,00	0,00	0,00	2.500,00	
	Cap. 1201/5 ALTRE INDENNITA' (IND. MANEGGIO DENARO) - PERSONALE SEGRETERIA	0,00	0,00	0,00	0,00	0,00	500,00	0,00	0,00	500,00	
	Cap. 1210/4 ALTRE INDENNITA' AL SEGRETARIO IN CONVENZIONE	0,00	0,00	0,00	0,00	0,00	1.000,00	0,00	0,00	1.000,00	
	<b>TOTALE PROGRAMMA 2 Segreteria generale</b>	<b>0,00</b>	<b>0,00</b>	<b>0,00</b>	<b>0,00</b>	<b>0,00</b>	<b>4.000,00</b>	<b>0,00</b>	<b>0,00</b>	<b>4.000,00</b>	
03	<b>PROGRAMMA 3 Gestione economica, finanziaria, programmazione e provveditorato</b>										
	Cap. 1301/4 ALTRE INDENNITA' - PERSONALE SERVIZIO AFFARI FINANZIARI	0,00	0,00	0,00	0,00	0,00	1.300,00	0,00	0,00	1.300,00	
	Cap. 1303/14 INDENNITA' AREA DIRETTIVA PERSONALE - SERVIZIO AFFARI FINANZIARI	0,00	0,00	0,00	0,00	0,00	4.430,00	0,00	0,00	4.430,00	
	<b>TOTALE PROGRAMMA 3 Gestione economica, finanziaria, programmazione e provveditorato</b>	<b>0,00</b>	<b>0,00</b>	<b>0,00</b>	<b>0,00</b>	<b>0,00</b>	<b>5.730,00</b>	<b>0,00</b>	<b>0,00</b>	<b>5.730,00</b>	
04	<b>PROGRAMMA 4 Gestione delle entrate tributarie e servizi fiscali</b>										
	Cap. 1401/4 ALTRE INDENNITA' - PERSONALE SERVIZIO ENTRATE	0,00	0,00	0,00	0,00	0,00	1.600,00	0,00	0,00	1.600,00	
	<b>TOTALE PROGRAMMA 4 Gestione delle entrate tributarie e servizi fiscali</b>	<b>0,00</b>	<b>0,00</b>	<b>0,00</b>	<b>0,00</b>	<b>0,00</b>	<b>1.600,00</b>	<b>0,00</b>	<b>0,00</b>	<b>1.600,00</b>	
05	<b>PROGRAMMA 5 Gestione dei beni demaniali e patrimoniali</b>										

MISSIONI E PROGRAMMI		Fondo pluriennale vincolato al 31 dicembre dell'esercizio 2021	Spese impegnate negli esercizi precedenti e imputate all'esercizio 2022 e coperte dal fondo pluriennale vincolato	Riaccertamento degli impegni di cui alla lettera b) effettuata nel corso dell'esercizio 2022 (cd. economie di impegno)	Riaccertamento degli impegni di cui alla lettera b) effettuata nel corso dell'esercizio 2022 (cd. economie di impegno) su impegni pluriennali finanziati dal FPV e imputati agli esercizi successivi a 2022	Quota del fondo pluriennale vincolato al 31 dicembre dell'esercizio 2021 rinviiata all'esercizio 2023 e successivi	Spese impegnate nell'esercizio 2022 con imputazione all'esercizio 2023 e coperte dal fondo pluriennale vincolato	Spese impegnate nell'esercizio 2022 con imputazione all'esercizio 2024 e coperte dal fondo pluriennale vincolato	Spese impegnate nell'esercizio 2022 con imputazione a esercizi successivi a quelli considerati nel bilancio pluriennale e coperte dal fondo pluriennale vincolato	Fondo pluriennale vincolato al 31 dicembre dell'esercizio 2022
		(a)	(b)	(x)	(y)	(c)=(a)-(b)-(x)-(y)	(d)	(e)	(f)	(g)=(c)+(d)+(e)+(f)
	Cap. 21503/504 LAVORI DI CONSOLIDAMENTO E RESTAURO DELLA MURATURA CHE DELIMITA IL LATO EST DEL PARCO URBANO STEINMAYER	0,00	0,00	0	0,00	0,00	107.542,23	0,00	0,00	107.542,23
	Cap. 21504/502 MANUTENZIONE STRAORDINARIA PATRIMONIO COMUNALE, MESSA IN SICUREZZA DI UN TRATTO DI STRADA VIA FEDELE E DI UN MURO DI SOSTEGNO PARCO ZEJATI	0,00	0,00	0	0,00	0,00	73.352,49	0,00	0,00	73.352,49
	Cap. 21508/502 INTERVENTI DI MANUTENZIONE STRAORDINARIA STABILI DI PROPRIETA' COMUNALE	0,00	0,00	0	0,00	0,00	1.482,36	0,00	0,00	1.482,36
	Cap. 21517/502 LAVORI RISTRUTTURAZIONE MALGA VALSOLERO DI SOPRA	94.803,17	37.381,32	0	0,00	57.421,85	0,00	0,00	0,00	57.421,85
	Cap. 21519/502 LAVORI DI ELETTRIFICAZIONE VALSOLERO DI SOPRA IN C.C. TELVE DI SOTTO	0,00	0,00	0	0,00	0,00	14.059,47	0,00	0,00	14.059,47
	<b>TOTALE PROGRAMMA 5 Gestione dei beni demaniali e patrimoniali</b>	<b>94.803,17</b>	<b>37.381,32</b>	<b>0</b>	<b>0,00</b>	<b>57.421,85</b>	<b>196.436,55</b>	<b>0,00</b>	<b>0,00</b>	<b>253.858,40</b>
06	<b>PROGRAMMA 6 Ufficio tecnico</b>									
	Cap. 1603/14 INDENNITA' AREA DIRETTIVA - PERSONALE UFFICIO TECNICO	0,00	0,00	0	0,00	0,00	4.430,00	0,00	0,00	4.430,00
	<b>TOTALE PROGRAMMA 6 Ufficio tecnico</b>	<b>0,00</b>	<b>0,00</b>	<b>0</b>	<b>0,00</b>	<b>0,00</b>	<b>4.430,00</b>	<b>0,00</b>	<b>0,00</b>	<b>4.430,00</b>
07	<b>PROGRAMMA 7 Elezioni e consultazioni popolari - Anagrafe e stato civile</b>									
	Cap. 1703/14 INDENNITA' AREA DIRETTIVA -UFFICO ANAGRAFE	0,00	0,00	0	0,00	0,00	4.430,00	0,00	0,00	4.430,00
	<b>TOTALE PROGRAMMA 7 Elezioni e consultazioni popolari - Anagrafe e stato civile</b>	<b>0,00</b>	<b>0,00</b>	<b>0</b>	<b>0,00</b>	<b>0,00</b>	<b>4.430,00</b>	<b>0,00</b>	<b>0,00</b>	<b>4.430,00</b>
10	<b>PROGRAMMA 10 Risorse umane</b>									
	Cap. 1803/16 FONDO PER LA RIORGANIZZAZIONE E L'EFFICIENZA GESTIONALE - FO.R.E.G.	13.463,29	13.230,93	0	0,00	232,36	15.000,00	0,00	0,00	15.232,36
	<b>TOTALE PROGRAMMA 10 Risorse umane</b>	<b>13.463,29</b>	<b>13.230,93</b>	<b>0</b>	<b>0,00</b>	<b>232,36</b>	<b>15.000,00</b>	<b>0,00</b>	<b>0,00</b>	<b>15.232,36</b>
11	<b>PROGRAMMA 11 Altri servizi generali</b>									
	Cap. 1235/195 INCARICHI LEGALI E NOTARILI	13.578,94	9.618,42	0	0,00	3.960,52	0,00	0,00	0,00	3.960,52
	Cap. 21885/560 PROGETTAZIONI OPERE VARIE	41.916,14	15.897,14	0	0,00	26.019,00	79.059,11	0,00	0,00	105.078,11

TOTALE PROGRAMMA 11 Altri servizi generali	55.495,08	25.515,56	0	0,00	29.979,52	79.059,11	0,00	0,00	109.038,63
--	-----------	-----------	---	------	-----------	-----------	------	------	------------

MISSIONI E PROGRAMMI	Fondo pluriennale vincolato al 31 dicembre dell'esercizio 2021	Spese impegnate negli esercizi precedenti e imputate all'esercizio 2022 e coperte dal fondo pluriennale vincolato	Riaccertamento degli impegni di cui alla lettera b) effettuata nel corso dell'esercizio 2022 (cd. economie di impegno)	Riaccertamento degli impegni di cui alla lettera b) effettuata nel corso dell'esercizio 2022 (cd. economie di impegno)	Quota del fondo pluriennale vincolato al 31 dicembre dell'esercizio 2021 rinviata all'esercizio 2023 e successivi	Spese impegnate nell'esercizio 2022 con imputazione all'esercizio 2023 e coperte dal fondo pluriennale vincolato	Spese impegnate nell'esercizio 2022 con imputazione all'esercizio 2024 e coperte dal fondo pluriennale vincolato	Spese impegnate nell'esercizio 2022 con imputazione a esercizi successivi a quelli considerati nel bilancio pluriennale e coperte dal fondo pluriennale vincolato	Fondo pluriennale vincolato al 31 dicembre dell'esercizio 2022
	(a)	(b)	(x)	(y)	(c)=(a)-(b)-(x)-(y)	(d)	(e)	(f)	(g)=(c)+(d)+(e)+(f)
<b>TOTALE MISSIONE 1 Servizi istituzionali e generali e di gestione</b>	<b>163.761,54</b>	<b>76.127,81</b>	<b>0</b>	<b>0,00</b>	<b>87.633,73</b>	<b>310.685,66</b>	<b>0,00</b>	<b>0,00</b>	<b>398.319,39</b>
<b>04 MISSIONE 4 Istruzione e diritto allo studio</b>									
<b>02 PROGRAMMA 2 Altri ordini di istruzione non universitaria</b>									
Cap. 24282/588 CONTRIBUTO STRAORDINARIO ISTITUTO COMPRENSIVO PER ACQUISTO ATTREZZATURE	0,00	0,00	0	0,00	0,00	10.000,00	0,00	0,00	10.000,00
<b>TOTALE PROGRAMMA 2 Altri ordini di istruzione non universitaria</b>	<b>0,00</b>	<b>0,00</b>	<b>0</b>	<b>0,00</b>	<b>0,00</b>	<b>10.000,00</b>	<b>0,00</b>	<b>0,00</b>	<b>10.000,00</b>
<b>TOTALE MISSIONE 4 Istruzione e diritto allo studio</b>	<b>0,00</b>	<b>0,00</b>	<b>0</b>	<b>0,00</b>	<b>0,00</b>	<b>10.000,00</b>	<b>0,00</b>	<b>0,00</b>	<b>10.000,00</b>
<b>05 MISSIONE 5 Tutela e valorizzazione dei beni e attività culturali</b>									
<b>02 PROGRAMMA 2 Attività culturali e interventi diversi nel settore culturale</b>									
Cap. 5101/4 ALTRE INDENNITA' - PERSONALE BIBLIOTECA	0,00	0,00	0	0,00	0,00	1.100,00	0,00	0,00	1.100,00
Cap. 5103/14 INDENNITA' AREA DIRETTIVA - PERSONALE BIBLIOTECA	0,00	0,00	0	0,00	0,00	4.430,00	0,00	0,00	4.430,00
<b>TOTALE PROGRAMMA 2 Attività culturali e interventi diversi nel settore culturale</b>	<b>0,00</b>	<b>0,00</b>	<b>0</b>	<b>0,00</b>	<b>0,00</b>	<b>5.530,00</b>	<b>0,00</b>	<b>0,00</b>	<b>5.530,00</b>
<b>TOTALE MISSIONE 5 Tutela e valorizzazione dei beni e attività culturali</b>	<b>0,00</b>	<b>0,00</b>	<b>0</b>	<b>0,00</b>	<b>0,00</b>	<b>5.530,00</b>	<b>0,00</b>	<b>0,00</b>	<b>5.530,00</b>
<b>08 MISSIONE 8 Assetto del territorio ed edilizia abitativa</b>									
<b>01 PROGRAMMA 1 Urbanistica e assetto del territorio</b>									
Cap. 9101/4 ALTRE INDENNITA' - PERSONALE SERVIZIO URBANISTICA	0,00	0,00	0	0,00	0,00	1.600,00	0,00	0,00	1.600,00
Cap. 9103/14 INDENNITA' AREA DIRETTIVA - PERSONALE URBANISTICA E GESTIONE DEL TERRITORIO	0,00	0,00	0	0,00	0,00	4.430,00	0,00	0,00	4.430,00

	TOTALE PROGRAMMA 1 Urbanistica e assetto del territorio	0,00	0,00	0	0,00	0,00	6.030,00	0,00	0,00	6.030,00
	TOTALE MISSIONE 8 Assetto del territorio ed edilizia abitativa	0,00	0,00	0	0,00	0,00	6.030,00	0,00	0,00	6.030,00
09	MISSIONE 9 Sviluppo sostenibile e tutela del territorio e dell'ambiente									
04	PROGRAMMA 4 Servizio idrico integrato									

MISSIONI E PROGRAMMI		Fondo pluriennale vincolato al 31 dicembre dell'esercizio 2021	Spese impegnate negli esercizi precedenti e imputate all'esercizio 2022 e coperte dal fondo pluriennale vincolato	Riaccertamento degli impegni di cui alla lettera b) effettuata nel corso dell'esercizio 2022 (cd. economie di impegno)	Riaccertamento degli impegni di cui alla lettera b) effettuata nel corso dell'esercizio 2022 (cd. economie di impegno) su impegni pluriennali finanziati dal FPV e imputati agli esercizi successivi a 2022	Quota del fondo pluriennale vincolato al 31 dicembre dell'esercizio 2021 rinviata all'esercizio 2023 e successivi	Spese impegnate nell'esercizio 2022 con imputazione all'esercizio 2023 e coperte dal fondo pluriennale vincolato	Spese impegnate nell'esercizio 2022 con imputazione all'esercizio 2024 e coperte dal fondo pluriennale vincolato	Spese impegnate nell'esercizio 2022 con imputazione a esercizi successivi a quelli considerati nel bilancio pluriennale e coperte dal fondo pluriennale vincolato	Fondo pluriennale vincolato al 31 dicembre dell'esercizio 2022
		(a)	(b)	(x)	(y)	(c)=(a)-(b)-(x)-(y)	(d)	(e)	(f)	(g)=(c)+(d)+(e)+(f)
	Cap. 29402/501 LAVORI DI REALIZZAZIONE NUOVA RETE DI APPROVVIGIONAMENTO IDRICO MALGA VALSOLERO DI SOPRA	0,00	0,00	0	0,00	0,00	761,28	0,00	0,00	761,28
	Cap. 29403/502 INTERVENTI DI MANUTENZIONE STRAORDINARIA DELL'ACQUEDOTTO COMUNALE	5.571,11	0,00	0	0,00	5.571,11	0,00	0,00	0,00	5.571,11
	Cap. 29486/560 PROGETTAZIONI OPERE INERENTI IL SERVIZIO IDRICO INTEGRATO	7.583,55	0,00	0	0,00	7.583,55	0,00	0,00	0,00	7.583,55
	<b>TOTALE PROGRAMMA 4 Servizio idrico integrato</b>	<b>13.154,66</b>	<b>0,00</b>	<b>0</b>	<b>0,00</b>	<b>13.154,66</b>	<b>761,28</b>	<b>0,00</b>	<b>0,00</b>	<b>13.915,94</b>
05	<b>PROGRAMMA 5 Aree protette, parchi naturali, protezione naturalistica e forestazione</b>									
	Cap. 1501/4 ALTRE INDENNITA' - PERSONALE CUSTODIA FORESTALE IN CONVENZIONE	0,00	0,00	0	0,00	0,00	9.600,00	0,00	0,00	9.600,00
	Cap. 1503/16 FONDO PER LA RIORGANIZZAZIONE E L'EFFICIENZA GESTIONALE - FO.R.E.G. - SERVIZIO CUSTODIA FORESTALE IN CONVENZIONE	5.960,68	5.457,51	0	0,00	503,17	7.000,00	0,00	0,00	7.503,17
	Cap. 21513/502 INTERVENTI DI MESSA IN SICUREZZA, RIPRISTINO AMBIENTALE E RECUPRO SENTIERISTICA	0,00	0,00	0	0,00	0,00	16.558,45	0,00	0,00	16.558,45
	<b>TOTALE PROGRAMMA 5 Aree protette, parchi naturali, protezione naturalistica e forestazione</b>	<b>5.960,68</b>	<b>5.457,51</b>	<b>0</b>	<b>0,00</b>	<b>503,17</b>	<b>33.158,45</b>	<b>0,00</b>	<b>0,00</b>	<b>33.661,62</b>
	<b>TOTALE MISSIONE 9 Sviluppo sostenibile e tutela del territorio e dell'ambiente</b>	<b>19.115,34</b>	<b>5.457,51</b>	<b>0</b>	<b>0,00</b>	<b>13.657,83</b>	<b>33.919,73</b>	<b>0,00</b>	<b>0,00</b>	<b>47.577,56</b>
10	MISSIONE 10 Trasporti e diritto alla mobilità									

<b>05</b>	<b>PROGRAMMA 5 Viabilità e infrastrutture stradali</b>									
	Cap. 8101/4 ALTRE INDENNITA' (INDENNITA' DI RISCHIO E REPERIBILITA') - PERSONALE VIABILITA'	0,00	0,00	0,00	0,00	0,00	2.640,00	0,00	0,00	2.640,00
	Cap. 2811/502 RIFACIMENTO PAVIMENTAZIONE VIA CANONICA	103.664,32	103.664,32	0,00	0,00	0,00	0,00	0,00	0,00	0,00
	Cap. 28116/502 LAVORI SOMMA URGENZA PER RIPRISTINO VIABILITA' STRADA LOC. PONTARSO	10.465,00	5.628,28	4.836,72	0,00	0,00	0,00	0,00	0,00	0,00
	Cap. 28118/502 MANUTENZIONE STRAORDINARIA CANALE RACCOLTA ACQUE BIANCHE LUNGO LA STRADA P.F. 791/8 IN CC TELVE	0,00	0,00	0,00	0,00	0,00	45.000,00	0,00	0,00	45.000,00
	Cap. 28203/502 MANUTENZIONE STRAORDINARIA IMPIANTO DI ILLUMINAZIONE PUBBLICA	0,00	0,00	0,00	0,00	0,00	23.165,64	0,00	0,00	23.165,64
	<b>TOTALE PROGRAMMA 5 Viabilità e infrastrutture stradali</b>	<b>114.129,32</b>	<b>109.292,60</b>	<b>4.836,72</b>	<b>0,00</b>	<b>0,00</b>	<b>70.805,64</b>	<b>0,00</b>	<b>0,00</b>	<b>70.805,64</b>
	<b>TOTALE MISSIONE 10 Trasporti e diritto alla mobilità</b>	<b>114.129,32</b>	<b>109.292,60</b>	<b>4.836,72</b>	<b>0,00</b>	<b>0,00</b>	<b>70.805,64</b>	<b>0,00</b>	<b>0,00</b>	<b>70.805,64</b>

MISSIONI E PROGRAMMI	Fondo pluriennale vincolato al 31 dicembre dell'esercizio 2021	Spese impegnate negli esercizi precedenti e imputate all'esercizio 2022 e coperte dal fondo pluriennale vincolato	Riaccertamento degli impegni di cui alla lettera b) effettuata nel corso dell'esercizio 2022 (cd. economie di impegno)	Riaccertamento degli impegni di cui alla lettera b) effettuata nel corso dell'esercizio 2022 (cd. economie di impegno) su impegni pluriennali finanziati dal FPV e imputati agli esercizi successivi a 2022	Quota del fondo pluriennale vincolato al 31 dicembre dell'esercizio 2021 rinviata all'esercizio 2023 e successivi	Spese impegnate nell'esercizio 2022 con imputazione all'esercizio 2023 e coperte dal fondo pluriennale vincolato	Spese impegnate nell'esercizio 2022 con imputazione all'esercizio 2024 e coperte dal fondo pluriennale vincolato	Spese impegnate nell'esercizio 2022 con imputazione a esercizi successivi a quelli considerati nel bilancio pluriennale e coperte dal fondo pluriennale vincolato	Fondo pluriennale vincolato al 31 dicembre dell'esercizio 2022
	(a)	(b)	(x)	(y)	(c)=(a)-(b)-(x)-(y)	(d)	(e)	(f)	(g)=(c)+(d)+(e)+(f)
<b>Totale generale</b>	<b>297.006,20</b>	<b>190.877,92</b>	<b>4.836,72</b>	<b>0,00</b>	<b>101.291,56</b>	<b>436.971,03</b>	<b>0,00</b>	<b>0,00</b>	<b>538.262,59</b>

## Dettaglio economie su FPV - Anno 2022

T	CODICE	SUB	ANNO IMP.	N. ATTO	DATA	DESCRIZIONE	CAP.	ART	ANNO CAP.
		TIPO ATTO	ATTO	DATA ATTO	DESCRIZIONE ATTO			IMPORTO	
D	GC18715	0001	2015	187	31/12/2015	TRASFERIMENTO ALLA COMUNITA' VALSUGANA E TESINO DELLE SOMME STANZIATE A BILANCIO 2015 PER IL FINANZIAMENTO DEL FONDO STRATEGICO. IMPEGNO DELLA SPESA	21807	0	2020
		G	RIAC22	31/12/2022	Insussistenza per versamento saldo			-190,26	
D	PERIZIA	GC90	2021	90	18/06/2021	APPROVAZIONE PERIZIA TECNICA AFFIDAMENTO DEI LAVORI DI REALIZZAZIONE IMPIANTO DI ILLUMINAZIONE OPERA "NUOVO MARCIAPIEDE E SISTEMAZIONE INCROCI STRADA COMUNALE ZONA CIMITERO"	21506	502	2021
		G	RIAC22	31/12/2022	Insussistenza per approvazione contabilità finale con determina n. 79/2022			-2.904,77	
D	GC14321	0005	2021	143	04/10/2021	Lavori di somma urgenza per il consolidamento di alcuni tratti della strada comunale in loc. Pontarso a seguito dell'evento meteorico eccezionale del 13.07.2021. Approvazione a tutti gli effetti della perizia tecnica. CIG: 8921613BF1 CUP: E	28116	502	2022
		G	RIAC22	31/12/2022	Insussistenza per approvazione contabilità finale con determina n. 53/2022			-4.836,72	

Totale anni precedenti	-3.095,03
Totale esercizio corrente	-4.836,72
Totale	-7.931,75

## Dettaglio Entrate e Spese reimputate REI - Anno 2022

### Entrate

T	CODICE	SUB	ANNO IMP.	N. ATTO	DATA	DESCRIZIONE	CAP.	ART	ANNO CAP.	
	TIPO ATTO	ATTO	DATA ATTO	DESCRIZIONE ATTO				IMPORTO		
D	BIM SERB	MASI	2022	0	___/___/___	FONDO INVESTIMENTI BIM BRENTA APPLICATO A BILANCIO 2022 - IMPEGNI AL 19.07.2022 - LAVORI SERBATOIO MASI	2715	11	2022	
	G	RIAC22	31/12/2022	Reimputazione di Entrate/Uscite correlate				-37.400,00		
D	BUDG 2020		2021	0	___/___/___	APPLICAZIONE BUDGET ANNO 2020 A BILANCIO 2021	1900	0	2022	
	G	RIAC22	31/12/2022	Reimputazione di Entrate/Uscite correlate				-12.700,41		
D	BUDGET	2021	2022	0	___/___/___	ASSEGNAZIONE BUDGET ANNUALITA' 2021 - APPLICAZIONE A BILANCIO 2022	1900	0	2022	
	G	RIAC22	31/12/2022	Reimputazione di Entrate/Uscite correlate				-30.643,20		
D	BUDGET	2020	2022	0	___/___/___	ASSEGNAZIONE BUDGET ANNUALITA' 2020 - APPLICAZIONE A BILANCIO 2022	1900	0	2022	
	G	RIAC22	31/12/2022	Reimputazione di Entrate/Uscite correlate				-20.139,42		
D	BUDGET B	1620	2022	0	___/___/___	ASSEGNAZIONE BUDGET 2016/2020 - APPLICAZIONE A BILANCIO 2022	1900	0	2022	
	G	RIAC22	31/12/2022	Reimputazione di Entrate/Uscite correlate				-16.048,71		
D	CONTR PAT	CIMI	2021	0	___/___/___	CONTRIBUTO PAT LAVORI DI REALIZZAZIONE LOCULI CIMITERO COMUNALE	1960	17	2022	
	G	RIAC22	31/12/2022	Reimputazione di Entrate/Uscite correlate				-55.609,59		
D	EFFEN PNRR		2022	2022	0	___/___/___	CONTRIBUTO STATALE LAVORI DI EFFICIENTAMENTO ENERGETICO ANNO 2022 - TRANSITATO FONDI PNRR	1960	21	2022
	G	RIAC22	31/12/2022	Reimputazione di Entrate/Uscite correlate				-26.188,50		
D	ELETTR CAL		2020	0	___/___/___	ASSEGNAZIONE EX FIM 2017 E 2018 - FINANZIAMENTO ELETTRIFICAZIONE CALAMENTO	1900	1	2022	
	G	RIAC22	31/12/2022	Reimputazione di Entrate/Uscite correlate				-110.851,42		
D	EX FIM		2022	2022	0	___/___/___	ASSEGNAZIONE EX FIM ANNUALITA' 2022 - APPLICAZIONE A BILANCIO 2022	1900	1	2022
	G	RIAC22	31/12/2022	Reimputazione di Entrate/Uscite correlate				-18.272,12		
D	EXFIM2018		2018	0	___/___/___	ASSEGNAZIONI EX FIM 2018 APPLICATO A BILANCIO 2018	1900	1	2022	
	G	RIAC22	31/12/2022	Reimputazione di Entrate/Uscite correlate				-1.626,10		
D	FIM 2021		2021	0	___/___/___	APPLICAZIONE EX FIM ANNO 2021 A BILANCIO 2021	1900	1	2022	

	G	RIAC22	31/12/2022	Reimputazione di Entrate/Uscite correlate				-17.781,76	
D	FONDO PROG		2022	0	___/___/___	TRASFERIMENTO STATALE FONDO PER LA PROGETTAZIONE TERRITORIALE - INTERVENTO ISTITUTO COMPRESIVO	1960	20	2022
	G	RIAC22	31/12/2022	Reimputazione di Entrate/Uscite correlate				-20.940,89	
D	MEZZI C.F.	ENTI	2022	0	___/___/___	QUOTA ENTI ACQUISTO N. 3 MEZZI PER IL SERVIZIO DI CUSTODIA FORESTALE - IMPEGNI AL 19.07.2022	2505	7	2022
	G	RIAC22	31/12/2022	Reimputazione di Entrate/Uscite correlate				-53.506,31	
D	VALSOLERO	ELET	2022	0	___/___/___	CONTRIBUTO SVILUPPO LOCALE - LAVORI DI ELETTRIFICAZIONE VALSOLERO DI SOPRA	1960	19	2022
	G	RIAC22	31/12/2022	Reimputazione di Entrate/Uscite correlate				-179.550,00	
D	VALSOLERO	CONT	2019	0	___/___/___	CONTRIBUTO PAT LAVORI RISTRUTTURAZIONE MALGA VALSOLERO DI SOPRA	1950	1	2022
	G	RIAC22	31/12/2022	Reimputazione di Entrate/Uscite correlate				-317.587,33	
							Totale Entrate		-918.845,76

#### Spese

T	CODICE	SUB	ANNO IMP.	N. ATTO	DATA	DESCRIZIONE	CAP.	ART	ANNO CAP.
	TIPO ATTO	ATTO	DATA ATTO	DESCRIZIONE ATTO				IMPORTO	
D	GC04122	0001	2022	41	21/03/2022	Lavori di manutenzione straordinaria per il risanamento delle vasche dell'acquedotto Masi di Telve. Approvazione a tutti gli effetti del progetto esecutivo dei lavori. CIG: 91446671F0 CUP: E78B21000110004	29402	502	2022
	G	RIAC22	31/12/2022	Reimputazione di Entrate/Uscite correlate				-68.043,20	
D	GC06322	0001	2022	63	26/05/2022	Manutenzione straordinaria ed efficientamento energetico dell'impianto di Illuminazione Pubblica in loc. Micheloni. Incarico all'Ing. Claudio Dallabrida della redazione del progetto Esecutivo e Direzione Lavori. CIG: Z9C360DF61.	28204	502	2022
	G	RIAC22	31/12/2022	Reimputazione di Entrate/Uscite correlate				-7.640,80	
D	GC06722	0001	2022	67	31/05/2022	Delibera a contrarre per la fornitura di n. 03 autovetture SUZUKI Ignis Top Hybrid 4x4 con contestuale ritiro di n. 03 autovetture usate, da destinare al Servizio di Custodia Forestale, mediante Ordine di Acquisto sul mercato elettronico pr	21512	552	2022
	G	RIAC22	31/12/2022	Reimputazione di Entrate/Uscite correlate				-63.682,83	
D	GC06822	0001	2022	68	31/05/2022	Realizzazione di nuovi loculi cimiteriali presso il cimitero comunale (pp. ff. 627/1 - 627/4 - 629) in C.C Telve di Sotto. Approvazione a tutti gli effetti del progetto Esecutivo. CUP: E74E20006330007 - CIG: 9240138319.	30501	502	2022

	G	RIAC22	31/12/2022	Reimputazione di Entrate/Uscite correlate					-7.707,93
D	GC09122	0001	2022	91	03/08/2022	Lavori di manutenzione straordinaria dell'impianto di illuminazione pubblica in loc. Micheloni nel comune di Telve. Approvazione progetto Esecutivo a valere sulle risorse stanziare ai sensi dell'art. 1 commi 29-37 della legge 27 dicembre 20	28204	502	2022
	G	RIAC22	31/12/2022	Reimputazione di Entrate/Uscite correlate					-3.011,38
D	GC09718	0001	2018	97	30/07/2018	Redazione certificato energetico dell'immobile di proprietà comunale denominato "bar alla Casina" sito in località Acqua Calda. Affidamento incarico all'arch. Bruno Battisti . (CIG: ZBF24717F6).	21885	560	2022
	G	RIAC22	31/12/2022	Reimputazione di Entrate/Uscite correlate					-353,80
D	GC09822	0001	2022	98	18/08/2022	Atto di indirizzo per i lavori di efficientamento energetico dell'istituto primario di Telve. Individuazione del tecnico a cui affidare l'incarico di redazione studio di fattibilità tecnica ed economica. CIG: CUP:	21885	560	2022
	G	RIAC22	31/12/2022	Reimputazione di Entrate/Uscite correlate					-25.463,46
D	GC11918	0001	2018	119	28/08/2018	affidamento incarico della progettazione preliminare e rilievi planimetrici relativo alle opere di "Riqualificazione di Piazza Maggiore p.f. 1347 e allargamento strada nei pressi della congregazione suore di carità in C.C. Telve di Sotto"	21885	560	2022
	G	RIAC22	31/12/2022	Reimputazione di Entrate/Uscite correlate					-1.272,30
D	GC12221	0001	2021	122	26/08/2021	realizzazione nuovo parcheggio pubblico sulle pp.ff. 85/1 85/5. Affidamento incarico redazione rilievo strumentale, perizia tecnica, direzione lavori e contabilità CIG: Z8F3240BFE	21885	560	2022
	G	RIAC22	31/12/2022	Reimputazione di Entrate/Uscite correlate					-2.690,10
D	GC14122	0001	2022	141	08/11/2022	Affidamento dell'incarico di redazione studio di fattibilità ed ipotesi progettuale per il potenziamento del complesso acquedottistico di approvvigionamento acqua potabile del Comune di Telve. CIG: _____.Affidamento incarico per realizzai	21885	560	2022
	G	RIAC22	31/12/2022	Reimputazione di Entrate/Uscite correlate					-6.824,59
D	GC14122	0002	2022	141	08/11/2022	Affidamento dell'incarico di redazione studio di fattibilità ed ipotesi progettuale per il potenziamento del complesso acquedottistico di approvvigionamento acqua potabile del Comune di Telve. CIG: _____.Affidamento incarico per realizzai	21885	560	2022
	G	RIAC22	31/12/2022	Reimputazione di Entrate/Uscite correlate					-1.076,04
D	GC15221	0001	2021	152	08/11/2021	Affidamento incarico per la redazione di una relazione di Valutazioni preliminari sugli attraversamenti del rio Castel Alto e del rio Castel Alto 1 sulla SP 31 del Manghen. CIG:Z7433C3656	21885	560	2022
	G	RIAC22	31/12/2022	Reimputazione di Entrate/Uscite correlate					-997,17

D	GC15622	0001	2022	156	06/12/2022	Approvazione a tutti gli effetti del progetto esecutivo de lavori di "elettrificazione Valsolero di Sopra in CC Telve di Sotto". CUP:E73F20000060007	21519	502	2022
	G	RIAC22			31/12/2022	Reimputazione di Entrate/Uscite correlate			-179.550,00
D	GC16522	0001	2022	165	14/12/2022	Delibera a contrarre per l'affidamento della manutenzione straordinaria del campo da gioco della palestra comunale, mediante la predisposizione di un Ordine diretto di Acquisto (in sigla OdA) con ricorso al mercato elettronico provinciale.	21508	502	2022
	G	RIAC22			31/12/2022	Reimputazione di Entrate/Uscite correlate			-12.250,40
D	GC16921	0001	2021	169	13/12/2021	Riqualificazione e riorganizzazione urbana in Via Fabbri. Affidamento incarico di demolizione p.ed. 197/2 e costruzione muro di sostegno in c.a. in C.C. Telve di Sotto. CIG: ZB83454EA6	21885	560	2022
	G	RIAC22			31/12/2022	Reimputazione di Entrate/Uscite correlate			-2.029,17
D	GC18319	0002	2019	183	29/10/2019	approvazione a tutti gli effetti del progetto esecutivo dei lavori di "Ristrutturazione ed ampliamento della Malga Comunale Valsolero di Sopra.	21517	502	2022
	G	RIAC22			31/12/2022	Reimputazione di Entrate/Uscite correlate			-317.587,33
D	IMPCASETTA	0001	2022	0	__/__/__	LAVORI DI REALIZZAZIONE NUOVI LOCULI CIMITERO COMUNALE - AFFIDAMENTO LAVORI	30501	502	2022
	G	RIAC22			31/12/2022	Reimputazione di Entrate/Uscite correlate			-67.231,52
D	IMPCASETTA	0002	2022	0	__/__/__	Realizzazione di nuovi loculi cimiteriali presso il cimitero comunale (pp.ff. 627/1 – 627/4 – 629) in C.C Telve di Sotto. AFFIDAMENTO LAVORI	30501	502	2022
	G	RIAC22			31/12/2022	Reimputazione di Entrate/Uscite correlate			-3.902,20
D	LP04622	0001	2022	46	15/06/2022	Realizzazione di nuovi loculi cimiteriali presso il cimitero comunale (pp.ff. 627/1 – 627/4 – 629) in C.C Telve di Sotto. Incarico collaudatore strutturale e redazione pratica cementi armati. CIG: Z1436BFE48.	30501	502	2022
	G	RIAC22			31/12/2022	Reimputazione di Entrate/Uscite correlate			-1.078,48
D	LP07122	0001	2022	71	17/08/2022	Determina a contrarre per l'acquisto dei corpi illuminanti nell'ambito dei lavori di manutenzione straordinaria dell'impianto di illuminazione pubblica in loc. Micheloni nel comune di Telve, mediante la predisposizione di un Ordine di Acqui	28204	502	2022
	G	RIAC22			31/12/2022	Reimputazione di Entrate/Uscite correlate			-634,26
D	LP08022	0001	2022	80	15/09/2022	Lavori di manutenzione straordinaria dell'impianto di illuminazione pubblica in loc. Micheloni nel comune di Telve a valere sulle risorse stanziata ai sensi dell'art. 1 commi 29-37 della legge 27 dicembre 2019, n. 160 (legge di bilancio 202	28204	502	2022
	G	RIAC22			31/12/2022	Reimputazione di Entrate/Uscite correlate			-22.902,06

D	LP09821	0001	2021	98	23/11/2021	Riqualificazione e riorganizzazione urbana in Via Fabbri. Redazione scheda di verifica dell'interesse culturale del bene identificato con la p.e.d. 197/2 in C.C. Telve di Sotto. CIG: Z3C340BFCE	21885	560	2022	
G		RIAC22	31/12/2022	Reimputazione di Entrate/Uscite correlate						-380,64
D	LP11621	0002	2021	116	30/12/2021	lavori denominati realizzazione di un nuovo tratto di acquedotto a servizio degli edifici comunali siti in loc. malga Valtrighetta sulle pp.ff. 1303/1, 1304/7 e 1304/1 in C.C. Telve di Sotto di proprietà del Comune di Telve. Compartecipazi	29403	502	2022	
G		RIAC22	31/12/2022	Reimputazione di Entrate/Uscite correlate						-11.684,68
D	SS08520	0001	2020	85	31/12/2020	lavori di elettrificazione della Val Calamento C.C. Telve di Sotto – trasferimento finanziario al Comune di Carzano. Impegno della spesa al bilancio comunale.	28288	581	2022	
G		RIAC22	31/12/2022	Reimputazione di Entrate/Uscite correlate						-110.851,42
								Totale Spese	-918.845,76	
								Tot. Entrate - Spese	0,00	

## ANALISI SPESE IN CONTO CAPITALE

Le spese in conto capitale riportate nelle tabelle che seguono e distinte per tipologie di finanziamento rappresentano lo sforzo dell'Amministrazione nell'ambito degli investimenti che sono stati impegnati nell'anno nonché quelli riportati con il fondo pluriennale vincolato.

### 2022 - SPESE D'INVESTIMENTO E RELATIVI MEZZI DI FINANZIAMENTO

Interv. Cap.	Descrizione	Spesa impegnata	Ex F. Inv. Minori	Trasferimenti P.A.T.		budget 2021	budget 2020	Altre entrate		
				Risorsa-Cap.	Importo			Risorsa-Cap.	Importo	
21280.553	Acquisto e manutenz. straord. arredi e attrezzature-uff.serv.generali	37.361,98	5.861,98			22.400,00		1715/11	9.100,00	
21283.553	acquisto arredi ed attrezzature	52.254,81							52.000,00	avanzo vincolato
									254,81	avanzo disponibile
21503.504	lavori di consolidamento e restauro della muratura che delimita il lato est del parco urbano Stainmayer	235,74							235,74	avanzo disponibile
21504.502	manutenzione straordinaria patrimonio comunale, messa in sicurezza di un tratto di strada via Fedele e di un muro di sostegno parco Zejati	1.560,27							1.560,27	avanzo disponibile
21507.502	Manutenzione straordinaria patrimonio comunale	39.367,82						1715/11	12.000,00	
									27.367,82	avanzo disponibile
21508.502	Interventi di manutenzione straordinaria stabili di proprietà comunale	31.917,64						1715/11	31.917,64	
21511.502	Manutenzione straordinaria strade forestali	8.000,00	5.000,00				3.000,00			
21513.502	Messa in sicurezza e ripristino ambientale viabilità e sentieristica	11.079,28					10.000,00		1.079,28	avanzo disponibile
21514.502	Interventi di ripristino ambientale contributi BIM Brenta	11.156,96				2.231,39		2715/7	8.925,57	
21515.502	compensazione prezzi materiali nei contratti pubblici - decreto legge n. 73/2021	7.613,04						1960/22	6.240,20	
									1.372,84	avanzo disponibile
21885.560	Progettazione opere varie	18.737,71	6.160,91					1900/4	4.970,85	Ex FIM
								1900/0	7.605,95	budget 2016/2020
21887.588	trasferimento alla parrocchia di Telve per lavori di manutenzione straordinaria organo a canne	7.564,00							7.564,00	avanzo disponibile
24280.553	Acquisti e manutenzione straordinaria scuola elementare	1.194,38						1715/11	1.194,38	
25180.554	Acquisto dotazioni librerie	17.847,30	9.115,13					1940/1	8.732,17	

25288.588	Contributo straordinario Alpini per acquisto attrezzatura nuova sede	5.000,00	5.000,00							
28106.502	Lavori di sistemazione strade comunali	123.298,29		1955/16	16.758,61			2715/0	25.400,00	BIM
								2700/0	72.902,09	
								2705/0	8.237,59	
28117.502	Sistemazione parco urbano Zeiati e realizzazione area sgambamento cani	59.633,89	16.497,66			33.136,23		1960/18	10.000,00	contributo statale
28179.552	acquisto mezzi per il servizio viabilità	41.001,76				9.001,76		2715/12	32.000,00	BIM
28203.502	Manutenzione straordinaria impianto Illuminazione Pubblica	26.222,59				7.311,57		2705/0	3.210,57	
								1900/0	15.700,45	budget 2016/2020
28204.502	Manutenzione straordinaria II.PP. - efficientamento energetico	23.811,50						1960/21	23.811,50	contributo statale
28181.552	Manutenzione straordinaria mezzi	3.478,85						1715/11	3.478,85	
28183.552	Acquisto attrezzatura con contributo BIM Brenta	3.014,62				602,92		2715/12	2.411,70	BIM
29185.562	Interventi su territorio e ambiente (Abbellimento urbano) - sovracomunale	25.000,00	1.200,00	1960.03	17.500,00			2505.15	6.300,00	enti
29185.564	Interventi su territorio e ambiente (Azione Compartecipata Scurelle)	21.511,04	13.585,92					2505.10	7.925,12	
29185.565	Interventi su territorio e ambiente (custodia e vigilanza)	16.000,00	4.800,00	1960.16	11.200,00					
29185.566	Interventi su territorio e ambiente (Abbellimento urbano singolo)	80.468,44	17.868,39	1960.03	56.300,00			2505.14	6.300,05	TdS
29387.588	Contributo straordinario al Corpo dei Vigili del Fuoco per acquisto attrezzatura	28.050,00	14.964,47					1715/11	13.085,53	
29388.588	Contributo straordinario al Corpo dei Vigili del Fuoco	2.384,86	1.760,95				623,91			
29402.501	realizzazione nuova rete di approvvigionamento idrico malga Valsolero di Sopra	6.336,93							6.336,93	avanzo disponibile
29403.502	Manutenzione straordinaria dell'acquedotto comunale	7.643,74	2.643,74						5.000,00	avanzo disponibile
		<b>718.747,44</b>	<b>104.459,15</b>		<b>101.758,61</b>	<b>74.683,87</b>	<b>13.623,91</b>		<b>424.221,90</b>	

#### SPESE D'INVESTIMENTO E RELATIVI MEZZI DI FINANZIAMENTO - reimputazioni contabili 2022

Interv. Cap.	Descrizione	Spesa impegnata	FPV	ex FIM	Trasferimenti P.A.T.		BUDGET 2020	Altre entrate	
					Risorsa-Cap.	Importo		Risorsa-Cap.	Importo
21517.502	ristrutturazione malga Val Solero	37.381,32	37.381,32		1950.1				
21885.560	Progettazione opere varie	2.410,72	784,62	1.626,10					
28111.502	Rifacimento pavimentazione via Canonica	97.551,90	2.422,91					2715.0	95.128,99
21885.560	progettazioni opere varie	21.786,02	13.486,42	8.299,60					

28111.502	Rifacimento pavimentazione via Canonica	101.080,88	101.080,88						
28116.502	somma urgenza strada loc. Pontarso	144.179,11	5.013,45	4.529,44	1955/15		134.636,22		
28204.502	manutenzione straordinaria II.PP. - efficientamento energetico	57.126,61							1960/14
29402.501	realizzazione nuova rete di approvvigionamento idrico malga Valsolero di Sopra	60.434,08		13.868,94				46.565,14	
		<b>521.950,64</b>	160.169,60	28.324,08			134.636,22	46.565,14	152.255,60

1.240.698,08

**SPESE D'INVESTIMENTO E RELATIVI MEZZI DI FINANZIAMENTO REIMPUTAZIONI SUL 2023**

Interv. Cap.	Descrizione	Spesa impegnata	Ex F. Inv. Minori	Trasferimenti P.A.T.		budget 2021	budget 2020	Altre entrate		
				Risorsa-Cap.	Importo			Risorsa-Cap.	Importo	
21503.504	lavori di consolidamento e restauro della muratura che delimita il lato est del parco urbano Stainmayer	107.542,23							107.542,23	FPV
21504.502	manutenzione straordinaria patrimonio comunale, messa in sicurezza di un tratto di strada via Fedele e di un muro di sostegno parco Zejati	73.352,49							73.352,49	FPV
21512.552	Acquisto mezzi pe ril servizio di custodia forestale	63.682,83	6.021,72				4.154,80	2505/7	53.506,31	enti
21519.502	elettrificazione Valsolero di Sopra	193.609,47		1960/19	179.550,00				14.059,47	FPV
24282.588	Contributo straordinario Istituto Comprensivo per acquisto attrezzature	10.000,00							10.000,00	FPV
28118.502	manutenzione straordinaria canale rcolta acque bianche strada p.f. 791/8	45.000,00							45.000,00	FPV
29402.501	realizzazione nuova rete di approvvigionamento idrico malga Valsolero di Sopra	761,28							761,28	FPV
29402.502	risanamento vasche acquedotto Masi di Telve - serbatoio Martinelli	68.043,20				30.643,20		2715/11	37.400,00	BIM
30501.502	realizzazione nuovi loculi cimiteriali	11.610,13					7.984,62	1900/0	3.625,51	budget 2016/2020
28204.502	Manutenzione straordinaria II.PP. - efficientamento energetico	34.188,50					8.000,00	1960/21	26.188,50	contributo statale
28203.502	Manutenzione straordinaria impianto Illuminazione Pubblica	23.165,64						2705/0	4.065,64	FPV
								1900/0		budget 2016/2020
								2700/0	13.127,81	FPV
									5.972,19	FPV
21508.502	Interventi di manutenzione straordinaria stabili di proprietà comunale	13.732,76	12.250,40					1715/11	1.482,36	FPV
21513.502	Messa in sicurezza e ripristino ambientale viabilità e sentieristica	16.558,45							16.558,45	FPV
21885.560	Progettazione opere varie	112.423,20						1715/11	20.000,00	FPV
								1900/4		ex FIM
								1900/0	12.423,20	budget 2016/2020
									59.059,11	FPV
								1960/20	20.940,89	
		773.670,18	18.272,12	0,00	179.550,00	30.643,20	20.139,42	0,00	525.065,44	

**SPESE D'INVESTIMENTO E RELATIVI MEZZI DI FINANZIAMENTO - reimpuntazioni contabili 2022 SU 2023**

Interv. Cap.	Descrizione	Spesa impegnata	FPV	ex FIM	Trasferimenti P.A.T.			BUDGET 2020	Altre entrate	
					Risorsa-Cap.		Importo		Risorsa-Cap.	Importo
21885.560	Progettazione opere varie	4.187,04	4.187,04							
21885.560	Progettazione opere varie	16.944,48	15.318,38	1.626,10						
21885.560	progettazioni opere varie	12.610,66	6.513,58	6.097,08						
21517.502	ristrutturazione malga Val Solero	375.009,18	57.421,85		1950.1		317.587,33			
28288.581	trasferimento comune di Carzano lavori elettrificazione Val Calamento	110.851,42		110.851,42						
29486.560	spese progettazioni rete idrica	7.583,55	7.583,55							
29403.502	Manutenzione straordinaria dell'acquedotto comunale	17.255,79	5.571,11	11.684,68						
30501.502	realizzazione nuovi loculi cimiteriali	68.310,00			1960/17		55.609,59	12.700,41		
		612.752,12	96.595,51	130.259,28	0,00	0,00	373.196,92	12.700,41	0,00	0,00

## RIEPILOGO SPESE PER TITOLI CON TREND STORICO - ANNO 2022

Descrizione	2020	%	2021	%	2022	%
Titolo I - Spese correnti	1.831.843,79	36,38	2.000.331,43	43,83	2.147.757,82	51,81
Titolo II - Spese in c/capitale	1.322.908,27	26,27	1.414.484,46	30,99	1.240.698,08	29,93
Titolo III - Spese incremento attività finanziarie	0,00	0,00	0,00	0,00	0,00	0,00
Titolo IV - Spese per rimborso prestiti	39.942,75	0,79	39.980,38	0,88	40.018,64	0,97
Titolo V - Chiusura di anticipazioni tesoriere	1.288.573,88	25,59	531.107,95	11,64	249.499,61	6,02
Titolo VII - Spese per servizi per c/terzi	551.962,88	10,96	578.254,27	12,67	467.494,97	11,28
<b>TOTALE</b>	<b>5.035.231,57</b>		<b>4.564.158,49</b>		<b>4.145.469,12</b>	<b>100,00</b>
<b>Disavanzo di amministrazione</b>	<b>0,00</b>	<b>0,00</b>	<b>0,00</b>	<b>0,00</b>	<b>0,00</b>	<b>0,00</b>
<b>Totale spese</b>	<b>5.035.231,57</b>	<b>100,00</b>	<b>4.564.158,49</b>	<b>100,00</b>	<b>4.145.469,12</b>	<b>100,00</b>

Spese per Titolo Anni 2020 - 2022

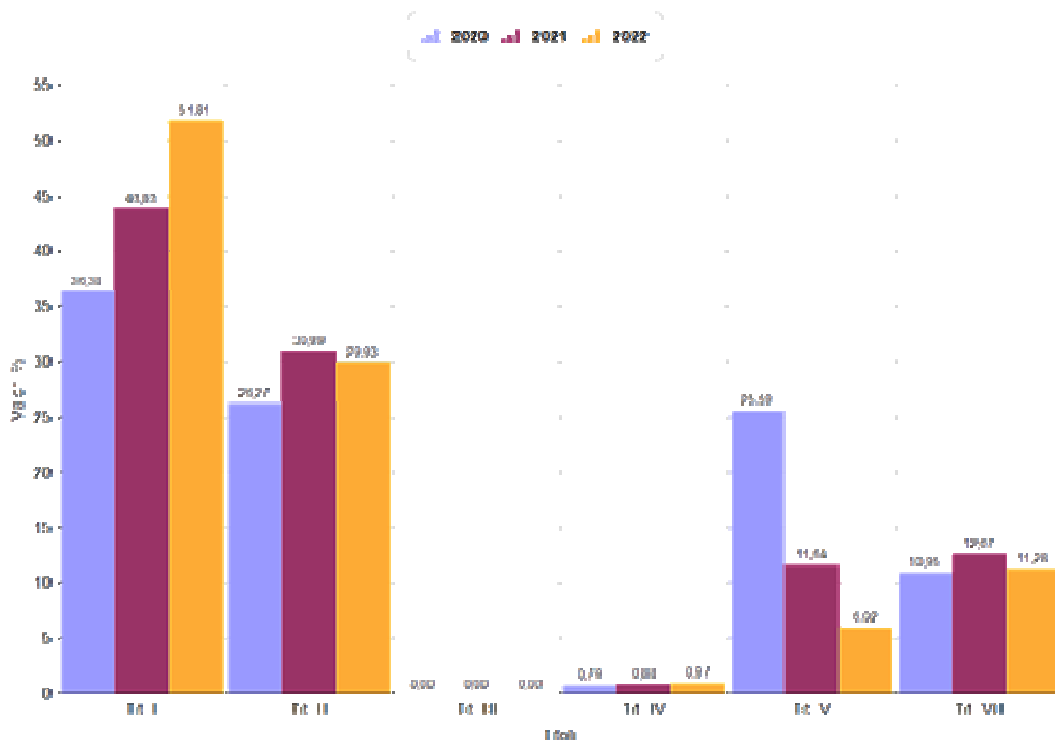

## RIEPILOGO ENTRATE PER TITOLI CON TREND STORICO - ANNO 2022

Descrizione	2020	%	2021	%	2022	%
Titolo I - Entrate tributarie	433.236,78	7,24	480.523,41	8,71	522.536,00	8,99
Titolo II - Trasferimenti correnti	1.045.227,51	17,46	831.708,05	15,08	979.249,12	16,85
Titolo III - Entrate extratributarie	867.023,54	14,49	1.311.741,92	23,78	1.353.601,93	23,29
<b>ENTRATE CORRENTI</b>	<b>2.345.487,83</b>	<b>39,19</b>	<b>2.623.973,38</b>	<b>47,57</b>	<b>2.855.387,05</b>	<b>49,13</b>
Titolo IV - Entrate in conto capitale	1.246.597,47	20,83	1.125.333,51	20,40	1.084.395,65	18,66
Titolo V - Riduzione Attività finanziaria	0,00	0,00	0,00	0,00	0,00	0,00
Titolo VI - Accensione mutui	0,00	0,00	0,00	0,00	0,00	0,00
<b>ENTRATE IN CONTO CAPITALE</b>	<b>1.246.597,47</b>	<b>20,83</b>	<b>1.125.333,51</b>	<b>20,40</b>	<b>1.084.395,65</b>	<b>18,66</b>
Titolo VII - Anticipazioni di tesoreria	1.288.573,88	21,53	531.107,95	9,63	249.499,61	4,29
Titolo IX - Servizi contro terzi	551.962,88	9,22	578.254,27	10,48	467.494,97	8,04
<b>TOTALE ACCERTAMENTI</b>	<b>5.432.622,06</b>	<b>90,77</b>	<b>4.858.669,11</b>	<b>88,09</b>	<b>4.656.777,28</b>	<b>80,12</b>
<b>Avanzo di amministrazione</b>	<b>150.000,00</b>	<b>2,51</b>	<b>305.566,00</b>	<b>5,54</b>	<b>858.202,50</b>	<b>14,77</b>
<b>FPV di entrata</b>	<b>402.621,34</b>	<b>6,73</b>	<b>351.355,09</b>	<b>6,37</b>	<b>297.006,20</b>	<b>5,11</b>
<b>Totale entrate</b>	<b>5.985.243,40</b>		<b>5.515.590,20</b>		<b>5.811.985,98</b>	

Entrate per Titolo Anni 2020 - 2022

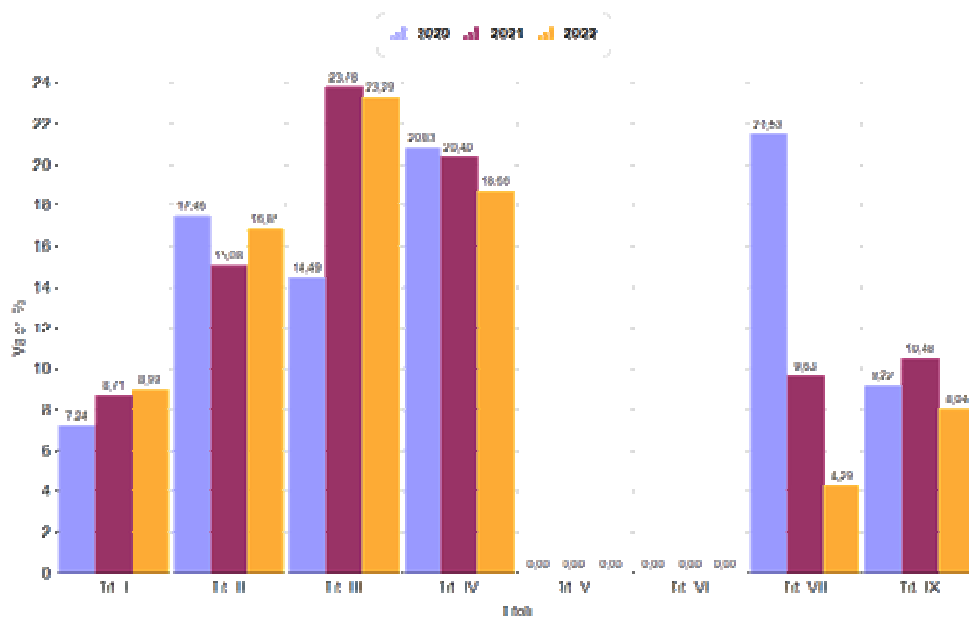

## INDEBITAMENTO

L'Ente ha rispettato il limite di indebitamento disposto dall'art. 204 del TUEL.

	2020	2021	2022
Interessi passivi	485,84	448,21	409,95
entrate correnti	1.797.467,12	2.237.449,21	2.345.487,83
<b>% su entrate correnti</b>	<b>0,03%</b>	<b>0,02%</b>	<b>0,02%</b>
<b>Limite art. 204 TUEL</b>	<b>10,00%</b>	<b>10,00%</b>	<b>10,00%</b>

### L'indebitamento dell'ente ha avuto la seguente evoluzione

Anno	2018	2019	2020	2021	2022
Residuo debito (+)	56.465,98	571.653,90	519.748,07	479.805,32	439.824,94
Nuovi prestiti (+)					
Prestiti rimborsati (-)	51.869,53	51.905,83	39.942,75	39.980,38	40.018,64
Estinzioni anticipate (-)					
Altre variazioni + restituzione PAT fondi estinzione anticipata mutui	567.057,45				
<b>Totale fine anno</b>	<b>571.653,90</b>	<b>519.748,07</b>	<b>479.805,32</b>	<b>439.824,94</b>	<b>399.806,30</b>
Nr. Abitanti al 31/12	1954	1920	1899	1893	1915
Debito medio per abitante	292,56	270,70	252,66	232,34	208,78

### Oneri finanziari per ammortamento prestiti ed il rimborso degli stessi in conto capitale

Anno	2018	2019	2020	2021	2022
Oneri finanziari	559,06	520,76	485,84	448,21	409,95
Quota capitale	51.905,83	51.905,83	39.942,75	39.980,38	40.018,64
<b>Totale fine anno</b>	<b>52.428,59</b>	<b>52.428,59</b>	<b>40.428,59</b>	<b>40.428,59</b>	<b>40.428,59</b>

## ANALISI DEBITI FUORI BILANCIO

L'ente ha provveduto nel corso del 2022 al riconoscimento e finanziamento di debiti fuori bilancio per Euro 45.811,18.= di cui Euro 45.811,18.=.

Tali debiti sono così classificabili:

	2020	2021	2022
Articolo 194 T.U.E.L.:			
- lettera a) - sentenze esecutive			45.811,18
- lettera b) - copertura disavanzi			
- lettera c) - ricapitalizzazioni			
- lettera d) - procedure espropriative/occupazione d'urgenza			
- lettera e) - acquisizione beni e servizi senza impegno di spesa			
<b>Totale</b>	<b>0,00</b>	<b>0,00</b>	<b>45.811,18</b>

### Debiti fuori bilancio riconosciuti o segnalati dopo la chiusura dell'esercizio

Dopo la chiusura dell'esercizio ed entro la data di formazione dello schema di rendiconto sono stati:

- a) riconosciuti e finanziati debiti fuori bilancio per Euro 0,00.=
- b) segnalati debiti fuori bilancio in attesa di riconoscimento per Euro 240,34.=

Al finanziamento dei debiti fuori bilancio di cui alla lettera a) si provvederà utilizzando l'avanzo di amministrazione per Euro 240,34.=.

## ANALISI ASSETTO PARTECIPAZIONI DELL'ENTE

Il TU sulle partecipate il d.lgs. 175/2016 all'art. 22 prevede che le società a controllo pubblico assicurano il massimo della trasparenza sull'uso delle proprie risorse e sui risultati conseguiti.

Per effetto della legge n. 189 del 4.12.2008, con la quale il termine di approvazione del rendiconto, in precedenza fissato al 30 giugno, è stato anticipato al 30 aprile, risulta di fatto impossibile il rispetto della prescrizione.

In questa sede si riportano le partecipazioni del Comune di COMUNE DI TELVE nelle società al 31 dicembre 2022 con l'indicazione dei debiti e crediti reciproci.

Organismo partecipato	%	Debito del Comune comunicato dalla Società	Debito del Comune conservato nei residui passivi del conto del bilancio	Credito del Comune comunicato dalla Società	Credito del comune conservato nei residui attivi del conto del bilancio	Discordanze
Consorzio dei Comuni Trentini	0,51	€ 3.598,85	€ 3.598,85	€ 0,00	€0,00	Nessuna
Azienda per il Turismo Valsugana soc. coop.	1,86	€ 0,00	€ 0,00	€ 0,00	€ 0,00	Nessuna
Dolomiti Energia Holding S.p.A.	0,00049	€ 836,07	€ 836,07	€ 0,00	€ 0,00	Nessuna
Trentino Digitale S.p.A.	0,0165	€ 0,00	€ 0,00	€ 0,00	€ 0,00	Nessuna
Primiero Energia S.p.A.	0,254	€ 0,00	€ 0,00	€ 0,00	€ 0,00	Nessuna
Trentino Riscossioni S.p.A.	0,0186	€ 0,00	€ 0,00	€0,00	€ 0,00	Nessuna
Masoenergia srl	33,75	€ 0,00	€ 0,00	€ 12.893,18	€ 2.893,18	Nessuna

**TABELLA DEI PARAMETRI OBIETTIVI PER COMUNI AI FINI DELL'ACCERTAMENTO DELLA CONDIZIONE DI ENTE STRUTTURALMENTE DEFICITARIO**

COMUNE DI TELVE

PROVINCIA DI TN

P1	Indicatore 1.1 (Incidenza spese rigide - ripiano disavanzo, personale e debito - su entrate correnti) maggiore del 48%	SI	<del>NO</del>
P2	Indicatore 2.8 (Incidenza degli incassi delle entrate proprie sulle previsioni definitive di parte corrente) minore del 22%	SI	<del>NO</del>
P3	Indicatore 3.2 (Anticipazioni chiuse solo contabilmente) maggiore di 0	SI	<del>NO</del>
P4	Indicatore 10.3 (Sostenibilita' debiti finanziari) maggiore del 16%	SI	<del>NO</del>
P5	Indicatore 12.4 (Sostenibilita' disavanzo effettivamente a carico dell'esercizio) maggiore dell'1,20%	SI	<del>NO</del>
P6	Indicatore 13.1 (Debiti riconosciuti e finanziati) maggiore dell'1%	SI	<del>NO</del>
P7	[Indicatore 13.2 (Debiti in corso di riconoscimento) + Indicatore 13.3 (Debiti riconosciuti e in corso di finanziamento)] maggiore dello 0,60%	SI	<del>NO</del>
P8	Indicatore concernente l'effettiva capacita' di riscossione (riferito al totale delle entrate) minore del 47%	SI	<del>NO</del>

Gli enti locali che presentano almeno la metà dei parametri deficitari (la condizione "SI" identifica il parametro deficitario) sono strutturalmente deficitari ai sensi dell'articolo 242, comma 1, Tuel.

Sulla base dei parametri suindicati l'ente è da considerarsi in condizioni strutturalmente deficitarie	SI	<del>NO</del>
--	----	---------------

## ANALISI DELLA TEMPESTIVITA' DEI PAGAMENTI

### Indicatore della tempestività dei pagamenti da programma (art. 33 del D.Lgs. n. 33/2013)

Periodo di riferimento	01.01.2022 – 31.12.2022
ANNO 2022	7 gg

### AMMONTARE COMPLESSIVO DEI DEBITI E NUMERO DELLE IMPRESE CREDITRICI AL 31.12.2022

Art. 33 D.Lgs. 14 marzo 2013 n. 33

L'articolo 33 del D.Lgs. 14 marzo 2013, n. 33, come modificato dal D.Lgs. 97/2016, prevede che oltre l'indicatore annuale e trimestrale di tempestività dei pagamenti, le Amministrazioni pubblichino anche l'ammontare complessivo dei debiti e il numero delle imprese creditrici.

Ammontare complessivo dei debiti	Euro 107.057,77.=
Numero delle imprese creditrici	11

di cui

Ammontare dei debiti nei confronti di Amministrazioni pubbliche	Euro 0,00.=
Ammontare dei debiti nei confronti di altri fornitori	Euro 107.057,77.=

L'ammontare complessivo dei debiti comprende i debiti commerciali relativi a fatture, al lordo dell'imposta sul valore aggiunto, per le quali al 31 dicembre 2022 era scaduto il termine per l'effettuazione del pagamento, comprese le fatture per le quali alla predetta data il pagamento risultava sospeso e quindi inesigibile (DURC irregolare, contestazioni, assenza di liquidazione del servizio).

**Comune di TELVE TN**  
**STATO PATRIMONIALE (ATTIVO)**

<b>STATO PATRIMONIALE ATTIVO</b>		<b>2022</b>	<b>2021</b>
	<b>A) CREDITI vs.LO STATO ED ALTRE AMMINISTRAZIONI PUBBLICHE PER LA PARTECIPAZIONE AL FONDO DI DOTAZIONE</b>	-	-
	<b>TOTALE CREDITI vs PARTECIPANTI (A)</b>	-	-
	<b>B) IMMOBILIZZAZIONI</b>		
	<i>Immobilizzazioni immateriali</i>		
I	1 Costi di impianto e di ampliamento	-	-
	2 Costi di ricerca sviluppo e pubblicità	20.649,40	60.628,36
	3 Diritti di brevetto ed utilizzazione opere dell'ingegno	8.643,74	13.106,98
	4 Concessioni, licenze, marchi e diritti simile	-	-
	5 Avviamento	-	-
	6 Immobilizzazioni in corso ed acconti	-	-
	9 Altre	-	-
	<b>Totale immobilizzazioni immateriali</b>	<b>29.293,14</b>	<b>73.735,34</b>
	<i>Immobilizzazioni materiali</i>		
II	1 Beni demaniali	<b>13.234.273,11</b>	<b>12.357.399,07</b>
	1.1 Terreni	728,30	728,30
	1.2 Fabbricati	2.379.376,63	2.441.113,67
	1.3 Infrastrutture	9.455.240,34	8.510.698,58
	1.9 Altri beni demaniali	1.398.927,84	1.404.858,52
III	2 Altre immobilizzazioni materiali	<b>10.783.605,42</b>	<b>10.959.479,65</b>
	2.1 Terreni	3.744.081,22	3.744.081,22
	a di cui in leasing finanziario	-	-
	2.2 Fabbricati	6.858.128,96	7.064.699,26
	a di cui in leasing finanziario	-	-
	2.3 Impianti e macchinari	10.221,51	9.107,41
	a di cui in leasing finanziario	-	-
	2.4 Attrezzature industriali e commerciali	52.712,47	27.073,93
	2.5 Mezzi di trasporto	11.271,96	11.391,54
	2.6 Macchine per ufficio e hardware	9.401,43	5.604,37
	2.7 Mobili e arredi	48.818,83	47.880,25
	2.8 Infrastrutture	-	-
	2.99 Altri beni materiali	48.969,04	49.641,67
	3 Immobilizzazioni in corso ed acconti	948.400,01	1.415.525,44
	<b>Totale immobilizzazioni materiali</b>	<b>24.966.278,54</b>	<b>24.732.404,16</b>
IV	<i>Immobilizzazioni Finanziarie</i>		
	1 Partecipazioni in	<b>461.938,00</b>	<b>484.654,00</b>
	a imprese controllate	-	-
	b imprese partecipate	461.938,00	484.654,00
	c altri soggetti	-	-
	2 Crediti verso	-	-
	a altre amministrazioni pubbliche	-	-
	b imprese controllate	-	-
	c imprese partecipate	-	-
	d altri soggetti	-	-
	3 Altri titoli	-	-
	<b>Totale immobilizzazioni finanziarie</b>	<b>461.938,00</b>	<b>484.654,00</b>
	<b>TOTALE IMMOBILIZZAZIONI (B)</b>	<b>25.457.509,68</b>	<b>25.290.793,50</b>

**Comune di TELVE TN**  
**STATO PATRIMONIALE (ATTIVO)**

<b>STATO PATRIMONIALE ATTIVO</b>		<b>2022</b>	<b>2021</b>
I	<b>C) ATTIVO CIRCOLANTE</b>		
	<u>Rimanenze</u>	-	-
	<b>Totale rimanenze</b>	-	-
II	<u>Crediti</u>		
1	Crediti di natura tributaria	<b>27.221,55</b>	<b>49.339,26</b>
a	<i>Crediti da tributi destinati al finanziamento della sanità</i>	-	-
b	<i>Altri crediti da tributi</i>	27.221,55	49.339,26
c	<i>Crediti da Fondi perequativi</i>	-	-
2	Crediti per trasferimenti e contributi	<b>2.700.301,56</b>	<b>2.329.369,02</b>
a	<i>verso amministrazioni pubbliche</i>	2.700.301,56	2.329.369,02
b	<i>imprese controllate</i>	-	-
c	<i>imprese partecipate</i>	-	-
d	<i>verso altri soggetti</i>	-	-
3	Verso clienti ed utenti	332.027,96	220.056,48
4	Altri Crediti	<b>216.513,17</b>	<b>218.708,28</b>
a	<i>verso l'erario</i>	-	-
b	<i>per attività svolta per c/terzi</i>	112.037,51	112.037,51
c	<i>altri</i>	104.475,66	106.670,77
	<b>Totale crediti</b>	<b>3.276.064,24</b>	<b>2.817.473,04</b>
III	<u>Attività finanziarie che non costituiscono immobilizzi</u>		
1	Partecipazioni	-	-
2	Altri titoli	-	-
	<b>Totale attività finanziarie che non costituiscono immobilizzi</b>	-	-
IV	<u>Disponibilità liquide</u>		
1	Conto di tesoreria	<b>480.984,71</b>	<b>279.676,22</b>
a	<i>Istituto tesoriere</i>	480.984,71	279.676,22
b	<i>presso Banca d'Italia</i>	-	-
2	Altri depositi bancari e postali	4.919,21	3.406,59
3	Denaro e valori in cassa	-	-
4	Altri conti presso la tesoreria statale intestati all'ente	-	-
	<b>Totale disponibilità liquide</b>	<b>485.903,92</b>	<b>283.082,81</b>
	<b>TOTALE ATTIVO CIRCOLANTE (C)</b>	<b>3.761.968,16</b>	<b>3.100.555,85</b>
	<b>D) RATEI E RISCONTI</b>		
1	Ratei attivi	-	-
2	Risconti attivi	-	-
	<b>TOTALE RATEI E RISCONTI (D)</b>	-	-
	<b>TOTALE DELL'ATTIVO (A+B+C+D)</b>	<b>29.219.477,84</b>	<b>28.391.349,35</b>

**Comune di TELVE TN**  
**STATO PATRIMONIALE (PASSIVO)**

<b>STATO PATRIMONIALE PASSIVO</b>		<b>2022</b>	<b>2021</b>
	<b>A) PATRIMONIO NETTO</b>		
I	Fondo di dotazione	3.322.393,68	3.322.393,68
II	Riserve	<b>23.327.006,45</b>	<b>23.260.439,85</b>
b	<i>da capitale</i>	-	-
c	<i>da permessi di costruire</i>	-	-
d	<i>riserve indisponibili per beni demaniali e patrimoniali indisponibili e per i beni culturali</i>	23.327.006,45	23.260.439,85
e	<i>altre riserve indisponibili</i>	-	-
f	<i>altre riserve disponibili</i>	-	-
III	Risultato economico dell'esercizio	585.556,82	-11.738,82
IV	Risultati economici di esercizi precedenti	-11.738,82	
V	Riserve negative per beni indisponibili	-	
	<b>TOTALE PATRIMONIO NETTO (A)</b>	<b>27.223.218,13</b>	<b>26.571.094,71</b>
	<b>B) FONDI PER RISCHI ED ONERI</b>		
1	Per trattamento di quiescenza	-	-
2	Per imposte	-	-
3	Altri	30.230,00	42.000,00
	<b>TOTALE FONDI RISCHI ED ONERI (B)</b>	<b>30.230,00</b>	<b>42.000,00</b>
	<b>C) TRATTAMENTO DI FINE RAPPORTO</b>	203.681,36	172.652,10
	<b>TOTALE T.F.R. (C)</b>	<b>203.681,36</b>	<b>172.652,10</b>
	<b>D) DEBITI</b>		
1	Debiti da finanziamento	<b>399.806,30</b>	<b>439.968,57</b>
a	<i>prestiti obbligazionari</i>	-	-
b	<i>v/ altre amministrazioni pubbliche</i>	378.038,30	415.842,13
c	<i>verso banche e tesoriere</i>	-	143,63
d	<i>verso altri finanziatori</i>	21.768,00	23.982,81
2	Debiti verso fornitori	681.241,42	488.818,35
3	Acconti	-	-
4	Debiti per trasferimenti e contributi	<b>475.780,50</b>	<b>447.579,41</b>
a	<i>enti finanziati dal servizio sanitario nazionale</i>	-	-
b	<i>altre amministrazioni pubbliche</i>	348.602,77	321.762,85
c	<i>imprese controllate</i>	-	-
d	<i>imprese partecipate</i>	-	-
e	<i>altri soggetti</i>	127.177,73	125.816,56
5	Altri debiti	<b>205.520,13</b>	<b>229.236,21</b>
a	<i>tributari</i>	33.407,09	39.305,58
b	<i>verso istituti di previdenza e sicurezza sociale</i>	297,49	-
c	<i>per attività svolta per c/terzi</i>	1,14	1,14
d	<i>altri</i>	171.814,41	189.929,49
	<b>TOTALE DEBITI ( D)</b>	<b>1.762.348,35</b>	<b>1.605.602,54</b>

**Comune di TELVE TN**  
**STATO PATRIMONIALE (PASSIVO)**

<b>STATO PATRIMONIALE PASSIVO</b>		<b>2022</b>	<b>2021</b>
	<b><u>E) RATEI E RISCONTI E CONTRIBUTI AGLI INVESTIMENTI</u></b>		
I	Ratei passivi	-	-
II	Risconti passivi	-	-
1	Contributi agli investimenti	-	-
a	da altre amministrazioni pubbliche	-	-
b	da altri soggetti	-	-
2	Concessioni pluriennali	-	-
3	Altri risconti passivi	-	-
	<b>TOTALE RATEI E RISCONTI (E)</b>	-	-
	<b>TOTALE DEL PASSIVO (A+B+C+D+E)</b>	<b>29.219.477,84</b>	<b>28.391.349,35</b>
	<b>CONTI D'ORDINE</b>		
	1) Impegni su esercizi futuri	-	-
	2) beni di terzi in uso	-	-
	3) beni dati in uso a terzi	-	-
	4) garanzie prestate a amministrazioni pubbliche	-	-
	5) garanzie prestate a imprese controllate	-	-
	6) garanzie prestate a imprese partecipate	-	-
	7) garanzie prestate a altre imprese	-	-
	<b>TOTALE CONTI D'ORDINE</b>	-	-