

COMUNE DI TELVE

PROVINCIA DI TRENTO



Relazione al Rendiconto

2021

INTRODUZIONE

La relazione al rendiconto della gestione costituisce il documento conclusivo al processo di programmazione, iniziato con l'approvazione del Bilancio di Previsione, con il quale si espone il rendiconto dell'attività svolta durante l'esercizio precedente.

Con l'approvazione del rendiconto il Consiglio Comunale è chiamato a giudicare l'operato della Giunta e dei funzionari preposti ad attuare le linee programmatiche definite nella relazione previsionale e programmatica e a valutare il grado di realizzazione degli obiettivi: la programmazione di inizio esercizio viene quindi confrontata con i risultati raggiunti per fornire un'analisi sull'efficienza e sull'efficacia dei comportamenti adottati durante l'esercizio trascorso. Questa valutazione costituisce un punto di riferimento per correggere i criteri di gestione del bilancio in corso e come base per la definizione degli obiettivi degli esercizi futuri.

Vengono qui esposti quindi i risultati raggiunti, utilizzando le risorse di competenza, indicando il grado di realizzazione dei programmi e cercando di dare le spiegazioni dei risultati contabili e gestionali conseguiti, mettendo in evidenza le variazioni intervenute rispetto ai dati di previsione.

Partendo da queste premesse, la presente relazione si svilupperà prendendo in considerazione prima le entrate dell'ente, cercando di approfondirne la corrispondenza tra previsioni e accertamenti e capacità di riscossione, per poi passare alla spesa letta secondo i programmi e progetti definiti ed approvati con il Documento Unico di Programmazione e il Piano Esecutivo di Gestione e, infine, ai risultati del controllo di gestione.

Secondo quanto disposto dall' **articolo 151 comma 6 del D. Lgs. 267/2000** "Al rendiconto è allegata una relazione della Giunta sulla gestione che esprime le valutazioni di efficacia dell'azione condotta sulla base dei risultati conseguiti, e gli altri documenti previsti dall'art. 11, comma 4, del decreto legislativo 23 giugno 2011, n. 118".

L'**articolo 231 comma 1 del D. Lgs. 267/2000** "La relazione sulla gestione è un documento illustrativo della gestione dell'ente, nonché dei fatti di rilievo verificatisi dopo la chiusura dell'esercizio, contiene ogni eventuale informazione utile ad una migliore comprensione dei dati contabili, ed è predisposto secondo le modalità previste dall'art. 11, comma 6, del decreto legislativo 23 giugno 2011, n. 118, e successive modificazioni."

Secondo l'**articolo 11 comma 6 del D.LGS. 118/2011** "La relazione sulla gestione allegata al rendiconto è un documento illustrativo della gestione dell'ente, nonché dei fatti di rilievo verificatisi dopo la chiusura dell'esercizio e di ogni eventuale informazione utile ad una migliore comprensione dei dati contabili".

Vista la legge provinciale 9 dicembre 2015, n. 18 "Modificazioni della legge provinciale di contabilità 1979 e altre disposizioni di adeguamento dell'ordinamento provinciale e degli enti locali al decreto legislativo 23 giugno 2011, n. 118" la quale dispone, in attuazione dell'art. 79 dello Statuto speciale, che gli enti locali trentini e i loro enti e organismi strumentali applicano le disposizioni in materia di armonizzazione dei sistemi contabili e degli schemi di bilancio contenute nel titolo I del decreto legislativo n. 118 del 2011, nonché i relativi allegati, con il posticipo di un anno dei termini previsti dal medesimo decreto; la stessa individua inoltre gli articoli del decreto legislativo 267 del 2000 che si applicano agli enti locali.

Rilevato che il comma 1 dell'art. 54 della legge provinciale di cui al paragrafo precedente prevede che "in relazione alla disciplina contenuta nel decreto legislativo n. 267 del 2000 non richiamata da questa legge continuano ad applicarsi le corrispondenti norme dell'ordinamento regionale o provinciale".

Dato atto che, pertanto, con decorrenza 01.01.2016 è entrata in vigore la nuova contabilità armonizzata di cui al citato D.lgs. 118/2011. ed in particolare in aderenza al principio generale n. 16 della competenza finanziaria, in base al quale le obbligazioni attive e passive giuridicamente perfezionate sono registrate nelle scritture contabili con l'imputazione all'esercizio nel quale vengono a scadenza.

Richiamato il D.Lgs. 10 agosto 2014 n. 126 che ha modificato ed integrato il D.Lgs. 23 giugno 2011 n. 118, con riferimento ai sistemi contabili ed agli schemi di bilancio delle Regioni, degli enti locali e dei loro organismi, a norma degli articoli 1 e 2 della legge 5 maggio 2009, n. 42.

Rilevato che il rendiconto relativo all'esercizio 2021, per gli enti locali della Provincia Autonoma di Trento, deve essere redatto in base agli schemi armonizzati di cui all'allegato 10 del D.Lgs. 118/2011, ed applicando i principi di cui al D.Lgs. 118/2011, come modificato ed integrato dal D.Lgs. n. 126/2014.

PREMESSA

In questa sezione sono individuati, per ogni singola missione e coerentemente agli indirizzi strategici contenuti nella Sezione Strategica (SES), i programmi operativi che l'amministrazione comunale ha realizzato nell'anno 2021.

Per ogni programma, coerentemente con quanto definito dal principio contabile, vengono rendicontati gli obiettivi annuali perseguiti.

RIEPILOGO MISSIONI / PROGRAMMI

M00100000000	Servizi istituzionali e generali e di gestione	
	M001P0010000	Organi istituzionali
	M001P0020000	Segreteria generale
	M001P0030000	Gestione economica, finanziaria, programmazione e provveditorato
	M001P0040000	Gestione delle entrate tributarie e servizi fiscali
	M001P0050000	Gestione dei beni demaniali e patrimoniali
	M001P0060000	Ufficio tecnico
	M001P0070000	Elezioni e consultazioni popolari - Anagrafe e stato civile
	M001P0080000	Statistica e sistemi informativi
	M001P0090000	Assistenza tecnico-amministrativa agli enti locali
	M001P0100000	Risorse umane
	M001P0110000	Altri servizi generali
M00200000000	Giustizia	
	M002P0010000	Uffici giudiziari
	M002P0020000	Casa circondariale e altri servizi
M00300000000	Ordine pubblico e sicurezza	
	M003P0010000	Polizia locale e amministrativa
	M003P0020000	Sistema integrato di sicurezza urbana
M00400000000	Istruzione e diritto allo studio	
	M004P0010000	Istruzione prescolastica
	M004P0020000	Altri ordini di istruzione non universitaria
	M004P0040000	Istruzione universitaria

	M004P0050000	Istruzione tecnica superiore
	M004P0060000	Servizi ausiliari all'istruzione
	M004P0070000	Diritto allo studio
M00500000000	Tutela e valorizzazione dei beni e attività culturali	
	M005P0010000	Valorizzazione dei beni di interesse storico.
	M005P0020000	Attività culturali e interventi diversi nel settore culturale
M00600000000	Politiche giovanili, sport e tempo libero	
	M006P0010000	Sport e tempo libero
	M006P0020000	Giovani
M00700000000	Turismo	
	M007P0010000	Sviluppo e valorizzazione del turismo
M00800000000	Assetto del territorio ed edilizia abitativa	
	M008P0010000	Urbanistica e assetto del territorio
	M008P0020000	Edilizia residenziale pubblica e locale e piani di edilizia economico-popolare
M00900000000	Sviluppo sostenibile e tutela del territorio e dell'ambiente	
	M009P0010000	Difesa del suolo
	M009P0020000	Tutela, valorizzazione e recupero ambientale
	M009P0030000	Rifiuti
	M009P0040000	Servizio idrico integrato
	M009P0050000	Aree protette, parchi naturali, protezione naturalistica e forestazione
	M009P0060000	Tutela e valorizzazione delle risorse idriche
	M009P0070000	Sviluppo sostenibile territorio montano piccoli Comuni
	M009P0080000	Qualità dell'aria e riduzione dell'inquinamento

M0100000000	Trasporti e diritto alla mobilità	
	M010P0010000	Trasporto ferroviario
	M010P0020000	Trasporto pubblico locale
	M010P0030000	Trasporto per vie d'acqua
	M010P0040000	Altre modalità di trasporto
	M010P0050000	Viabilità e infrastrutture stradali
M0110000000	Soccorso civile	
	M011P0010000	Sistema di protezione civile
	M011P0020000	Interventi a seguito di calamità naturali
M0120000000	Diritti sociali, politiche sociali e famiglia	
	M012P0010000	Interventi per l'infanzia e i minori e per asili nido
	M012P0020000	Interventi per la disabilità
	M012P0030000	Interventi per gli anziani
	M012P0040000	Interventi per soggetti a rischio di esclusione sociale
	M012P0050000	Interventi per le famiglie
	M012P0060000	Interventi per il diritto alla casa
	M012P0070000	Programmazione e governo della rete dei servizi sociosanitari e sociali
	M012P0080000	Cooperazione e associazionismo
	M012P0090000	Servizio necroscopico e cimiteriale
M0130000000	Tutela della salute	
	M013P0010000	Servizio sanitario regionale - finanziamento ordinario corrente per la garanzia dei LEA
	M013P0020000	Servizio sanitario regionale - finanziamento aggiuntivo corrente per livelli di assistenza superiori ai LEA
	M013P0030000	Servizio sanitario regionale - finanziamento aggiuntivo corrente per la copertura dello squilibrio di bilancio corrente
	M013P0060000	Servizio sanitario regionale - restituzione maggiori gettiti SSN
	M013P0070000	Ulteriori spese in materia sanitaria

M0140000000	Sviluppo economico e competitività	
	M014P0010000	Industria, PMI e Artigianato
	M014P0020000	Commercio - reti distributive - tutela dei consumatori
	M014P0030000	Ricerca e innovazione
	M014P0040000	Reti e altri servizi di pubblica utilità
M0150000000	Politiche per il lavoro e la formazione professionale	
	M015P0010000	Servizi per lo sviluppo del mercato del lavoro
	M015P0020000	Formazione professionale
	M015P0030000	Sostegno all'occupazione
M0160000000	Agricoltura, politiche agroalimentari e pesca	
	M016P0010000	Sviluppo del settore agricolo e del sistema Agroalimentare
	M016P0020000	Caccia e pesca
M0170000000	Energia e diversificazione delle fonti energetiche	
	M017P0010000	Fonti energetiche
M0180000000	Relazioni con le altre autonomie territoriali e locali	
	M018P0010000	Relazioni finanziarie con le altre autonomie territoriali
M0190000000	Relazioni internazionali	
	M019P0010000	Relazioni internazionali e Cooperazione allo sviluppo
M0200000000	Fondi e accantonamenti	
	M020P0010000	Fondo di riserva
	M020P0020000	Fondo svalutazione crediti
	M020P0030000	Altri Fondi
M0500000000	Debito pubblico	
	M050P0010000	Quota interessi ammortamento mutui e prestiti obbligazionari
	M050P0020000	Quota capitale ammortamento mutui e prestiti obbligazionari

M06000000000	Anticipazioni finanziarie	
	M060P0010000	Restituzione anticipazione di tesoreria
M09900000000	Servizi per conto terzi	
	M099P0010000	Servizi per conto terzi - Partite di giro
	M099P0020000	Anticipazioni per il finanziamento del sistema sanitario nazionale

MISSIONE M001 Servizi istituzionali e generali e di gestione

ENTRATA								
Macro-Aggr. / Tipologia	Descrizione	Previsione assestata (a)	Accertamenti (b)	Da Accertare (a - b)	% (b / a)	Disponibilità Accertamenti (c)	Reversali (d)	% (d / b)
101	Trasferimenti correnti da Amministrazioni pubbliche	5.000,00	4.031,00	969,00	80,62	1.705,70	2.325,30	57,69
	TOTALE TITOLO 2	5.000,00	4.031,00	969,00	80,62	1.705,70	2.325,30	57,69
	TOTALE ENTRATA	5.000,00	4.031,00	969,00	80,62	1.705,70	2.325,30	57,69

U S C I T A								
TITOLO 1 - SPESE CORRENTI								
Macro-Aggr. / Tipologia	Descrizione	Previsione assestata (a)	Impegni (b)	Da Impegnare (a - b)	% (b / a)	Disponibilità Impegni (c)	Mandati (d)	% (d / b)
1	Redditi da lavoro dipendente	359.697,91	309.665,78	50.032,13	86,09	23.553,90	286.111,88	92,39
2	Imposte e tasse a carico dell'ente	45.259,02	41.443,16	3.815,86	91,57	250,48	41.192,68	99,40
3	Acquisto di beni e servizi	322.152,45	251.906,03	70.246,42	78,19	32.444,44	199.143,34	79,05
4	Trasferimenti correnti	80.130,00	70.417,62	9.712,38	87,88	68.917,18	1.500,44	2,13
7	Interessi passivi	2.500,00	143,63	2.356,37	5,75	143,63	0,00	0,00
9	Rimborsi e poste correttive delle entrate	60.500,00	58.527,64	1.972,36	96,74	21.541,27	36.986,37	63,19
10	Altre spese correnti	171.284,88	132.348,07	38.936,81	77,27	145,85	132.202,22	99,89
	TOTALE TITOLO 1	1.041.524,26	864.451,93	177.072,33	83,00	146.996,75	697.136,93	80,64
TITOLO 2 - SPESE IN CONTO CAPITALE								
Macro-Aggr. / Tipologia	Descrizione	Previsione assestata (a)	Impegni (b)	Da Impegnare (a - b)	% (b / a)	Disponibilità Impegni (c)	Mandati (d)	% (d / b)
2	Investimenti fissi lordi e acquisto di terreni	991.735,58	536.972,05	454.763,53	54,14	80.570,36	428.628,39	79,82
3	Contributi agli investimenti	0,00	0,00	0,00	100,00	0,00	0,00	0,00
5	Altre spese in conto capitale	136.719,31	0,00	136.719,31	0,00	0,00	0,00	0,00
	TOTALE TITOLO 2	1.128.454,89	536.972,05	591.482,84	47,58	80.570,36	428.628,39	79,82
	TOTALE USCITA	2.169.979,15	1.401.423,98	768.555,17	64,58	227.567,11	1.125.765,32	80,33

MISSIONE M003 Ordine pubblico e sicurezza

U S C I T A								
Macro-Aggr. / Tipologia	Descrizione	Previsione assestata (a)	Impegni (b)	Da Impegnare (a - b)	% (b / a)	Disponibilità Impegni (c)	Mandati (d)	% (d / b)
3	Acquisto di beni e servizi	600,00	347,71	252,29	57,95	0,00	86,93	25,00
4	Trasferimenti correnti	30.000,00	30.000,00	0,00	100,00	6.082,10	23.917,90	79,73
TOTALE TITOLO 1		30.600,00	30.347,71	252,29	99,18	6.082,10	24.004,83	79,10
TITOLO 2 - SPESE IN CONTO CAPITALE								
Macro-Aggr. / Tipologia	Descrizione	Previsione assestata (a)	Impegni (b)	Da Impegnare (a - b)	% (b / a)	Disponibilità Impegni (c)	Mandati (d)	% (d / b)
2	Investimenti fissi lordi e acquisto di terreni	0,00	0,00	0,00	100,00	0,00	0,00	0,00
3	Contributi agli investimenti	2.500,00	0,00	2.500,00	0,00	0,00	0,00	0,00
TOTALE TITOLO 2		2.500,00	0,00	2.500,00	0,00	0,00	0,00	0,00
TOTALE USCITA		33.100,00	30.347,71	2.752,29	91,68	6.082,10	24.004,83	79,10

MISSIONE M004 Istruzione e diritto allo studio

U S C I T A								
Macro-Aggr. / Tipologia	Descrizione	Previsione assestata (a)	Impegni (b)	Da Impegnare (a - b)	% (b / a)	Disponibilità Impegni (c)	Mandati (d)	% (d / b)
3	Acquisto di beni e servizi	111.750,00	94.749,50	17.000,50	84,79	8.949,84	70.568,20	74,48
4	Trasferimenti correnti	4.100,00	1.850,00	2.250,00	45,12	0,00	1.850,00	100,00
7	Interessi passivi	0,00	0,00	0,00	100,00	0,00	0,00	0,00
10	Altre spese correnti	3.220,00	3.195,06	24,94	99,23	0,00	3.195,06	100,00
TOTALE TITOLO 1		119.070,00	99.794,56	19.275,44	83,81	8.949,84	75.613,26	75,77
TITOLO 2 - SPESE IN CONTO CAPITALE								
Macro-Aggr. / Tipologia	Descrizione	Previsione assestata (a)	Impegni (b)	Da Impegnare (a - b)	% (b / a)	Disponibilità Impegni (c)	Mandati (d)	% (d / b)
2	Investimenti fissi lordi e acquisto di terreni	41.000,00	35.529,80	5.470,20	86,66	0,00	33.029,80	92,96
3	Contributi agli investimenti	11.712,00	11.712,00	0,00	100,00	0,00	11.712,00	100,00
TOTALE TITOLO 2		52.712,00	47.241,80	5.470,20	89,62	0,00	44.741,80	94,71
TOTALE USCITA		171.782,00	147.036,36	24.745,64	85,59	8.949,84	120.355,06	81,85

MISSIONE M005 Tutela e valorizzazione dei beni e attività culturali

U S C I T A								
Macro-Aggr. / Tipologia	Descrizione	Previsione assestata (a)	Impegni (b)	Da Impegnare (a - b)	% (b / a)	Disponibilità Impegni (c)	Mandati (d)	% (d / b)
1	Redditi da lavoro dipendente	65.710,00	60.333,42	5.376,58	91,82	4.607,78	55.725,64	92,36
2	Imposte e tasse a carico dell'ente	4.650,00	4.448,90	201,10	95,68	13,10	4.435,80	99,71
3	Acquisto di beni e servizi	93.210,00	82.295,23	10.914,77	88,29	6.525,95	66.458,52	80,76
4	Trasferimenti correnti	12.000,00	12.000,00	0,00	100,00	12.000,00	0,00	0,00
10	Altre spese correnti	560,00	555,27	4,73	99,16	0,00	555,27	100,00
TOTALE TITOLO 1		176.130,00	159.632,82	16.497,18	90,63	23.146,83	127.175,23	79,67
TITOLO 2 - SPESE IN CONTO CAPITALE								
Macro-Aggr. / Tipologia	Descrizione	Previsione assestata (a)	Impegni (b)	Da Impegnare (a - b)	% (b / a)	Disponibilità Impegni (c)	Mandati (d)	% (d / b)
2	Investimenti fissi lordi e acquisto di terreni	33.184,07	32.041,08	1.142,99	96,56	2,73	29.351,35	91,61
3	Contributi agli investimenti	2.500,00	0,00	2.500,00	0,00	0,00	0,00	0,00
5	Altre spese in conto capitale	0,00	0,00	0,00	0,00	0,00	0,00	0,00
TOTALE TITOLO 2		35.684,07	32.041,08	3.642,99	89,79	2,73	29.351,35	91,61
TOTALE USCITA		211.814,07	191.673,90	20.140,17	90,49	23.149,56	156.526,58	81,66

MISSIONE M006 Politiche giovanili, sport e tempo libero

U S C I T A								
Macro-Aggr. / Tipologia	Descrizione	Previsione assestata (a)	Impegni (b)	Da Impegnare (a - b)	% (b / a)	Disponibilità Impegni (c)	Mandati (d)	% (d / b)
3	Acquisto di beni e servizi	3.000,00	2.937,37	62,63	97,91	146,40	2.009,58	68,41
4	Trasferimenti correnti	49.500,00	48.376,00	1.124,00	97,73	46.513,56	1.862,44	3,85
TOTALE TITOLO 1		52.500,00	51.313,37	1.186,63	97,74	46.659,96	3.872,02	7,55
TITOLO 2 - SPESE IN CONTO CAPITALE								
Macro-Aggr. / Tipologia	Descrizione	Previsione assestata (a)	Impegni (b)	Da Impegnare (a - b)	% (b / a)	Disponibilità Impegni (c)	Mandati (d)	% (d / b)
2	Investimenti fissi lordi e acquisto di terreni	0,00	0,00	0,00	100,00	0,00	0,00	0,00
3	Contributi agli investimenti	124.625,00	124.625,00	0,00	100,00	24.125,00	100.500,00	80,64
TOTALE TITOLO 2		124.625,00	124.625,00	0,00	100,00	24.125,00	100.500,00	80,64
TOTALE USCITA		177.125,00	175.938,37	1.186,63	99,33	70.784,96	104.372,02	59,32

MISSIONE M007 Turismo

U S C I T A								
Macro-Aggr. / Tipologia	Descrizione	Previsione assestata (a)	Impegni (b)	Da Impegnare (a - b)	% (b / a)	Disponibilità Impegni (c)	Mandati (d)	% (d / b)
4	Trasferimenti correnti	2.500,00	1.998,88	501,12	79,96	0,00	1.998,88	100,00
TOTALE TITOLO 1		2.500,00	1.998,88	501,12	79,96	0,00	1.998,88	100,00
TITOLO 2 - SPESE IN CONTO CAPITALE								
Macro-Aggr. / Tipologia	Descrizione	Previsione assestata (a)	Impegni (b)	Da Impegnare (a - b)	% (b / a)	Disponibilità Impegni (c)	Mandati (d)	% (d / b)
2	Investimenti fissi lordi e acquisto di terreni	0,00	0,00	0,00	100,00	0,00	0,00	0,00
5	Altre spese in conto capitale	0,00	0,00	0,00	0,00	0,00	0,00	0,00
TOTALE TITOLO 2		0,00	0,00	0,00	0,00	0,00	0,00	0,00
TOTALE USCITA		2.500,00	1.998,88	501,12	79,96	0,00	1.998,88	100,00

MISSIONE M008 Assetto del territorio ed edilizia abitativa

U S C I T A								
Macro-Aggr. / Tipologia	Descrizione	Previsione assestata (a)	Impegni (b)	Da Impegnare (a - b)	% (b / a)	Disponibilità Impegni (c)	Mandati (d)	% (d / b)
1	Redditi da lavoro dipendente	82.870,00	81.941,30	928,70	98,88	6.030,00	75.911,30	92,64
2	Imposte e tasse a carico dell'ente	5.380,00	5.373,99	6,01	99,89	98,83	5.275,16	98,16
3	Acquisto di beni e servizi	4.000,00	2.010,35	1.989,65	50,26	2.000,00	10,35	0,51
10	Altre spese correnti	0,00	0,00	0,00	100,00	0,00	0,00	0,00
TOTALE TITOLO 1		92.250,00	89.325,64	2.924,36	96,83	8.128,83	81.196,81	90,90
TITOLO 2 - SPESE IN CONTO CAPITALE								
Macro-Aggr. / Tipologia	Descrizione	Previsione assestata (a)	Impegni (b)	Da Impegnare (a - b)	% (b / a)	Disponibilità Impegni (c)	Mandati (d)	% (d / b)
2	Investimenti fissi lordi e acquisto di terreni	13.000,00	12.313,69	686,31	94,72	0,00	12.313,69	100,00
5	Altre spese in conto capitale	3.000,00	431,28	2.568,72	14,38	431,28	0,00	0,00
TOTALE TITOLO 2		16.000,00	12.744,97	3.255,03	79,66	431,28	12.313,69	96,62
TOTALE USCITA		108.250,00	102.070,61	6.179,39	94,29	8.560,11	93.510,50	91,61

MISSIONE M009 Sviluppo sostenibile e tutela del territorio e dell'ambiente

U S C I T A								
Macro-Aggr. / Tipologia	Descrizione	Previsione assestata (a)	Impegni (b)	Da Impegnare (a - b)	% (b / a)	Disponibilità Impegni (c)	Mandati (d)	% (d / b)
1	Redditi da lavoro dipendente	262.924,92	242.761,26	20.163,64	92,33	14.537,07	228.224,21	94,01
2	Imposte e tasse a carico dell'ente	18.050,00	15.521,92	2.528,08	85,99	178,36	15.343,56	98,85
3	Acquisto di beni e servizi	229.848,65	151.235,99	78.612,66	65,80	7.532,99	138.243,27	91,41
4	Trasferimenti correnti	40.560,00	36.737,43	3.822,57	90,58	14.496,66	22.240,77	60,54
10	Altre spese correnti	10.340,68	2.868,26	7.472,42	27,74	0,00	2.868,26	100,00
	TOTALE TITOLO 1	561.724,25	449.124,88	112.599,37	79,95	36.745,08	406.920,07	90,60
TITOLO 2 - SPESE IN CONTO CAPITALE								
Macro-Aggr. / Tipologia	Descrizione	Previsione assestata (a)	Impegni (b)	Da Impegnare (a - b)	% (b / a)	Disponibilità Impegni (c)	Mandati (d)	% (d / b)
2	Investimenti fissi lordi e acquisto di terreni	393.930,72	182.940,31	210.990,41	46,44	22.609,46	156.304,85	85,44
3	Contributi agli investimenti	0,00	0,00	0,00	100,00	0,00	0,00	0,00
5	Altre spese in conto capitale	13.154,66	0,00	13.154,66	0,00	0,00	0,00	0,00
	TOTALE TITOLO 2	407.085,38	182.940,31	224.145,07	44,94	22.609,46	156.304,85	85,44
	TOTALE USCITA	968.809,63	632.065,19	336.744,44	65,24	59.354,54	563.224,92	89,11

MISSIONE M010 Trasporti e diritto alla mobilità

E N T R A T A								
Macro-Aggr. / Tipologia	Descrizione	Previsione assestata (a)	Accertamenti (b)	Da Accertare (a - b)	% (b / a)	Disponibilità Accertamenti (c)	Reversali (d)	% (d / b)
200	Contributi agli investimenti	233.331,28	90.859,90	142.471,38	38,94	74.463,10	16.396,80	18,05
	TOTALE TITOLO 4	233.331,28	90.859,90	142.471,38	38,94	74.463,10	16.396,80	18,05
	TOTALE ENTRATA	233.331,28	90.859,90	142.471,38	38,94	74.463,10	16.396,80	18,05

U S C I T A								
TITOLO 1 - SPESE CORRENTI								
Macro-Aggr. / Tipologia	Descrizione	Previsione assestata (a)	Impegni (b)	Da Impegnare (a - b)	% (b / a)	Disponibilità Impegni (c)	Mandati (d)	% (d / b)
1	Redditi da lavoro dipendente	74.796,00	71.547,34	3.248,66	95,66	2.640,00	68.907,34	96,31
2	Imposte e tasse a carico dell'ente	5.260,00	5.209,24	50,76	99,03	184,95	5.024,29	96,45
3	Acquisto di beni e servizi	90.600,00	64.380,62	26.219,38	71,06	5.727,21	50.877,17	79,03
7	Interessi passivi	0,00	0,00	0,00	100,00	0,00	0,00	0,00
10	Altre spese correnti	3.200,00	3.155,00	45,00	98,59	0,00	3.155,00	100,00
	TOTALE TITOLO 1	173.856,00	144.292,20	29.563,80	83,00	8.552,16	127.963,80	88,68
TITOLO 2 - SPESE IN CONTO CAPITALE								
Macro-Aggr. / Tipologia	Descrizione	Previsione assestata (a)	Impegni (b)	Da Impegnare (a - b)	% (b / a)	Disponibilità Impegni (c)	Mandati (d)	% (d / b)
2	Investimenti fissi lordi e acquisto di terreni	676.436,91	313.598,59	362.838,32	46,36	38.885,23	266.281,04	84,91
3	Contributi agli investimenti	110.851,42	0,00	110.851,42	0,00	0,00	0,00	0,00
5	Altre spese in conto capitale	258.997,76	141.643,20	117.354,56	54,69	13.377,28	121.472,96	85,76
	TOTALE TITOLO 2	1.046.286,09	455.241,79	591.044,30	43,51	52.272,51	387.754,00	85,18
	TOTALE USCITA	1.220.142,09	599.533,99	620.608,10	49,14	60.824,67	515.717,80	86,02

MISSIONE M011 Soccorso civile

ENTRATA								
Macro-Aggr. / Tipologia	Descrizione	Previsione assestata (a)	Accertamenti (b)	Da Accertare (a - b)	% (b / a)	Disponibilità Accertamenti (c)	Reversali (d)	% (d / b)
200	Contributi agli investimenti	0,00	0,00	0,00	100,00	0,00	0,00	0,00
	TOTALE TITOLO 4	0,00	0,00	0,00	0,00	0,00	0,00	0,00
	TOTALE ENTRATA	0,00	0,00	0,00	0,00	0,00	0,00	0,00

USCITA								
TITOLO 1 - SPESE CORRENTI								
Macro-Aggr. / Tipologia	Descrizione	Previsione assestata (a)	Impegni (b)	Da Impegnare (a - b)	% (b / a)	Disponibilità Impegni (c)	Mandati (d)	% (d / b)
3	Acquisto di beni e servizi	2.250,00	1.976,25	273,75	87,83	230,83	1.559,63	78,92
4	Trasferimenti correnti	6.250,00	6.000,00	250,00	96,00	0,00	6.000,00	100,00
	TOTALE TITOLO 1	8.500,00	7.976,25	523,75	93,84	230,83	7.559,63	94,76
TITOLO 2 - SPESE IN CONTO CAPITALE								
Macro-Aggr. / Tipologia	Descrizione	Previsione assestata (a)	Impegni (b)	Da Impegnare (a - b)	% (b / a)	Disponibilità Impegni (c)	Mandati (d)	% (d / b)
3	Contributi agli investimenti	11.200,00	9.684,46	1.515,54	86,47	581,30	9.103,16	94,00
	TOTALE TITOLO 2	11.200,00	9.684,46	1.515,54	86,47	581,30	9.103,16	94,00
	TOTALE USCITA	19.700,00	17.660,71	2.039,29	89,65	812,13	16.662,79	94,35

MISSIONE M012 Diritti sociali, politiche sociali e famiglia

ENTRATA								
Macro-Aggr. / Tipologia	Descrizione	Previsione assestata (a)	Accertamenti (b)	Da Accertare (a - b)	% (b / a)	Disponibilità Accertamenti (c)	Reversali (d)	% (d / b)
200	Contributi agli investimenti	55.609,59	0,00	55.609,59	0,00	0,00	0,00	0,00
	TOTALE TITOLO 4	55.609,59	0,00	55.609,59	0,00	0,00	0,00	0,00
	TOTALE ENTRATA	55.609,59	0,00	55.609,59	0,00	0,00	0,00	0,00

USCITA								
TITOLO 1 - SPESE CORRENTI								
Macro-Aggr. / Tipologia	Descrizione	Previsione assestata (a)	Impegni (b)	Da Impegnare (a - b)	% (b / a)	Disponibilità Impegni (c)	Mandati (d)	% (d / b)
3	Acquisto di beni e servizi	41.650,00	38.253,98	3.396,02	91,85	8.197,02	26.999,69	70,58
4	Trasferimenti correnti	27.091,52	25.991,52	1.100,00	95,94	20.104,77	5.886,75	22,65
7	Interessi passivi	0,00	0,00	0,00	100,00	0,00	0,00	0,00
	TOTALE TITOLO 1	68.741,52	64.245,50	4.496,02	93,46	28.301,79	32.886,44	51,19
TITOLO 2 - SPESE IN CONTO CAPITALE								
Macro-Aggr. / Tipologia	Descrizione	Previsione assestata (a)	Impegni (b)	Da Impegnare (a - b)	% (b / a)	Disponibilità Impegni (c)	Mandati (d)	% (d / b)
2	Investimenti fissi lordi e acquisto di terreni	0,00	0,00	0,00	0,00	0,00	0,00	0,00
	TOTALE TITOLO 2	0,00	0,00	0,00	0,00	0,00	0,00	0,00
	TOTALE USCITA	68.741,52	64.245,50	4.496,02	93,46	28.301,79	32.886,44	51,19

MISSIONE M014 Sviluppo economico e competitività

U S C I T A								
Macro-Aggr. / Tipologia	Descrizione	Previsione assestata (a)	Impegni (b)	Da Impegnare (a - b)	% (b / a)	Disponibilità Impegni (c)	Mandati (d)	% (d / b)
3	Acquisto di beni e servizi	500,00	500,00	0,00	100,00	0,00	500,00	100,00
4	Trasferimenti correnti	61.215,00	36.729,48	24.485,52	60,00	36.729,48	0,00	0,00
7	Interessi passivi	448,21	448,21	0,00	100,00	0,00	448,21	100,00
	TOTALE TITOLO 1	62.163,21	37.677,69	24.485,52	60,61	36.729,48	948,21	2,52
TITOLO 2 - SPESE IN CONTO CAPITALE								
Macro-Aggr. / Tipologia	Descrizione	Previsione assestata (a)	Impegni (b)	Da Impegnare (a - b)	% (b / a)	Disponibilità Impegni (c)	Mandati (d)	% (d / b)
2	Investimenti fissi lordi e acquisto di terreni	12.993,00	12.993,00	0,00	100,00	0,00	12.993,00	100,00
3	Contributi agli investimenti	0,00	0,00	0,00	100,00	0,00	0,00	0,00
5	Altre spese in conto capitale	0,00	0,00	0,00	0,00	0,00	0,00	0,00
	TOTALE TITOLO 2	12.993,00	12.993,00	0,00	100,00	0,00	12.993,00	100,00
	TOTALE USCITA	75.156,21	50.670,69	24.485,52	67,42	36.729,48	13.941,21	27,51

MISSIONE M016 Agricoltura, politiche agroalimentari e pesca

U S C I T A								
Macro-Aggr. / Tipologia	Descrizione	Previsione assestata (a)	Impegni (b)	Da Impegnare (a - b)	% (b / a)	Disponibilità Impegni (c)	Mandati (d)	% (d / b)
4	Trasferimenti correnti	310,00	150,00	160,00	48,39	0,00	150,00	100,00
	TOTALE TITOLO 1	310,00	150,00	160,00	48,39	0,00	150,00	100,00
	TOTALE USCITA	310,00	150,00	160,00	48,39	0,00	150,00	100,00

MISSIONE M017 Energia e diversificazione delle fonti energetiche

U S C I T A								
Macro-Aggr. / Tipologia	Descrizione	Previsione assestata (a)	Impegni (b)	Da Impegnare (a - b)	% (b / a)	Disponibilità Impegni (c)	Mandati (d)	% (d / b)
2	Imposte e tasse a carico dell'ente	4.000,00	0,00	4.000,00	0,00	0,00	0,00	0,00
	TOTALE TITOLO 1	4.000,00	0,00	4.000,00	0,00	0,00	0,00	0,00
TITOLO 3 - INCREMENTO DI ATTIVITA' FINANZIARIE								
Macro-Aggr. / Tipologia	Descrizione	Previsione assestata (a)	Impegni (b)	Da Impegnare (a - b)	% (b / a)	Disponibilità Impegni (c)	Mandati (d)	% (d / b)
1	Acquisizioni di attività finanziarie	0,00	0,00	0,00	0,00	0,00	0,00	0,00
	TOTALE TITOLO 3	0,00	0,00	0,00	0,00	0,00	0,00	0,00
	TOTALE USCITA	4.000,00	0,00	4.000,00	0,00	0,00	0,00	0,00

MISSIONE M020 Fondi e accantonamenti

U S C I T A								
Macro-Aggr. / Tipologia	Descrizione	Previsione assestata (a)	Impegni (b)	Da Impegnare (a - b)	% (b / a)	Disponibilità Impegni (c)	Mandati (d)	% (d / b)
10	Altre spese correnti	59.923,17	0,00	59.923,17	0,00	0,00	0,00	0,00
	TOTALE TITOLO 1	59.923,17	0,00	59.923,17	0,00	0,00	0,00	0,00
	TOTALE USCITA	59.923,17	0,00	59.923,17	0,00	0,00	0,00	0,00

MISSIONE M050 Debito pubblico

U S C I T A								
Macro-Aggr. / Tipologia	Descrizione	Previsione assestata (a)	Impegni (b)	Da Impegnare (a - b)	% (b / a)	Disponibilità Impegni (c)	Mandati (d)	% (d / b)
2	Rimborso prestiti a breve termine	0,00	0,00	0,00	0,00	0,00	0,00	0,00
3	Rimborso mutui e altri finanziamenti a medio lungo termine	39.980,38	39.980,38	0,00	100,00	0,00	39.980,38	100,00
	TOTALE TITOLO 4	39.980,38	39.980,38	0,00	100,00	0,00	39.980,38	100,00
	TOTALE USCITA	39.980,38	39.980,38	0,00	100,00	0,00	39.980,38	100,00

MISSIONE M060 Anticipazioni finanziarie

U S C I T A								
Macro-Aggr. / Tipologia	Descrizione	Previsione assestata (a)	Impegni (b)	Da Impegnare (a - b)	% (b / a)	Disponibilità Impegni (c)	Mandati (d)	% (d / b)
1	Chiusura Anticipazioni ricevute da istituto tesoriere/cassiere	2.500.000,00	531.107,95	1.968.892,05	21,24	0,00	531.107,95	100,00
	TOTALE TITOLO 5	2.500.000,00	531.107,95	1.968.892,05	21,24	0,00	531.107,95	100,00
	TOTALE USCITA	2.500.000,00	531.107,95	1.968.892,05	21,24	0,00	531.107,95	100,00

MISSIONE M099 Servizi per conto terzi

U S C I T A								
Macro-Aggr. / Tipologia	Descrizione	Previsione assestata (a)	Impegni (b)	Da Impegnare (a - b)	% (b / a)	Disponibilità Impegni (c)	Mandati (d)	% (d / b)
1	Uscite per partite di giro	1.391.000,00	499.355,78	891.644,22	35,90	28.018,64	471.337,14	94,39
2	Uscite per conto terzi	188.000,00	78.898,49	109.101,51	41,97	11.476,32	67.422,17	85,45
	TOTALE TITOLO 7	1.579.000,00	578.254,27	1.000.745,73	36,62	39.494,96	538.759,31	93,17
	TOTALE USCITA	1.579.000,00	578.254,27	1.000.745,73	36,62	39.494,96	538.759,31	93,17

Il bilancio di previsione per l'esercizio finanziario 2021/2023 è stato approvato con la delibera n. 4 del 09.03.2021.

Nel corso dell'esercizio 2021 sono stati assunti i seguenti provvedimenti di variazione al bilancio 2021/2023:

ATTO	DATA ATTO	OGGETTO
RIAC20	31/12/2020	Variazione di esigibilità 2020 su 2021
GC63_RIS1	29/04/2021	Prelevamento dal fondo di riserva n. 1
CC15_MAGGI	19/05/2021	Variazione al bilancio
GC87_RIS2	18/06/2021	Prelevamento dal fondo di riserva n. 2
CC18_EQUIL	27/07/2021	Variazione al bilancio – verifica equilibri
GC108_RIS3	27/07/2021	Prelevamento dal fondo di riserva n. 3
DETA22	17/08/2021	Variazione fra macroaggregati
GC125_RIS4	09/09/2021	Prelevamento dal fondo di riserva n. 4
GC132_RIS5	20/09/2021	Prelevamento dal fondo di riserva n. 5
GC141_URG1	04/10/2021	Variazione d'urgenza n. 1 al bilancio
CC_OTTO	27/10/2021	Variazione al bilancio
AF27_MACRO	09/11/2021	Variazione fra macroaggregati
AF29_MACRO	23/11/2021	Variazione fra macroaggregati
GC160_RIS6	06/12/2021	Prelevamento dal fondo di riserva n. 6
DETA31	07/12/2021	Variazione fra macroaggregati
GC170_RIS7	13/12/2021	Prelevamento dal fondo di riserva n. 7
RIAC21	31/12/2021	Variazione di esigibilità 2021 su 2022

Gli equilibri di bilancio con le previsioni assestate a fine anno sono i seguenti:

Parte Corrente

EQUILIBRIO ECONOMICO-FINANZIARIO			COMPETENZA ANNO DI RIFERIMENTO DEL BILANCIO 2021	COMPETENZA ANNO 2022	COMPETENZA ANNO 2023
Fondo di cassa all'inizio dell'esercizio			262.894,30		
A) Fondo pluriennale vincolato di entrata per spese correnti	(+)		8.817,73	33.002,91	0,00
AA) Recupero disavanzo di amministrazione esercizio precedente	(-)		0,00	0,00	0,00
B) Entrate titoli 1.00 - 2.00 - 3.00	(+)		2.445.726,06	2.148.180,00	2.123.600,00
<i>di cui per estinzione anticipata di prestiti</i>			<i>0,00</i>	<i>0,00</i>	<i>0,00</i>
C) Entrate Titolo 4.02.06 - Contributi agli investimenti direttamente destinati al rimborso dei prestiti da amministrazioni pubbliche	(+)		0,00	0,00	0,00
D) Spese Titolo 1.00 - Spese correnti	(-)		2.453.792,41	2.141.164,27	2.083.542,43
di cui:					
<i>- fondo pluriennale vincolato</i>			<i>33.002,91</i>	<i>0,00</i>	<i>0,00</i>
<i>- fondo crediti di dubbia esigibilità</i>			<i>24.350,00</i>	<i>22.600,00</i>	<i>22.600,00</i>
E) Spese Titolo 2.04 - Altri trasferimenti in conto capitale	(-)		0,00	0,00	0,00
F) Spese Titolo 4.00 - Quote di capitale amm.to dei mutui e prestiti obbligazionari	(-)		39.980,38	40.018,64	40.057,57
<i>di cui per estinzione anticipata di prestiti</i>			<i>0,00</i>	<i>0,00</i>	<i>0,00</i>
<i>di cui Fondo anticipazioni di liquidità</i>			<i>0,00</i>	<i>0,00</i>	<i>0,00</i>
G) Somma finale (G=A-AA+B+C-D-E-F)			-39.229,00	0,00	0,00
ALTRE POSTE DIFFERENZIALI, PER ECCEZIONI PREVISTE DA NORME DI LEGGE, CHE HANNO EFFETTO SULL'EQUILIBRIO EX ARTICOLO 162, COMMA 6, DEL TESTO UNICO DELLE LEGGI SULL'ORDINAMENTO DEGLI ENTI LOCALI					
H) Utilizzo risultato di amministrazione presunto per spese correnti e rimborso dei prestiti (2)	(+)		39.229,00	0,00	0,00
<i>di cui per estinzione anticipata di prestiti</i>			<i>0,00</i>		
I) Entrate di parte capitale destinate a spese correnti in base a specifiche disposizioni di legge o dei principi contabili	(+)		0,00	0,00	0,00
<i>di cui per estinzione anticipata di prestiti</i>			<i>0,00</i>	<i>0,00</i>	<i>0,00</i>
L) Entrate di parte corrente destinate a spese di investimento in base a specifiche disposizioni di legge o dei principi contabili	(-)		0,00	0,00	0,00
M) Entrate da accensione di prestiti destinate a estinzione anticipata dei prestiti	(+)		0,00	0,00	0,00
EQUILIBRIO DI PARTE CORRENTE (3) O=G+H+I-L+M			0,00	0,00	0,00

Parte Capitale

EQUILIBRIO ECONOMICO-FINANZIARIO			COMPETENZA ANNO DI RIFERIMENTO DEL BILANCIO 2021	COMPETENZA ANNO 2022	COMPETENZA ANNO 2023
P) Utilizzo risultato di amministrazione presunto per spese di investimento (2)	(+)		266.337,00		
Q) Fondo pluriennale vincolato di entrata per spese in conto capitale	(+)		342.537,36	264.003,29	0,00
R) Entrate Titoli 4.00-5.00-6.00	(+)		2.228.666,07	876.311,55	0,00
C) Entrate Titolo 4.02.06 - Contributi agli investimenti direttamente destinati al rimborso dei prestiti da amministrazioni pubbliche	(-)		0,00	0,00	0,00
I) Entrate di parte capitale destinate a spese correnti in base a specifiche disposizioni di legge o dei principi contabili	(-)		0,00	0,00	0,00
S1) Entrate Titolo 5.02 per Riscossioni di crediti di breve termine	(-)		0,00	0,00	0,00
S2) Entrate Titolo 5.03 per Riscossioni di crediti di medio-lungo termine	(-)		0,00	0,00	0,00
T) Entrate Titolo 5.04 relative a Altre entrate per riduzioni di attività finanziaria	(-)		0,00	0,00	0,00
L) Entrate di parte corrente destinate a spese di investimento in base a specifiche disposizioni di legge o dei principi contabili	(+)		0,00	0,00	0,00
M) Entrate da accensione di prestiti destinate a estinzione anticipata dei prestiti	(-)		0,00	0,00	0,00
U) Spese Titolo 2.00 - Spese in conto capitale	(-)		2.837.540,43	1.140.314,84	0,00
<i>di cui fondo pluriennale vincolato di spesa</i>			<i>264.003,29</i>	<i>0,00</i>	<i>0,00</i>
V) Spese Titolo 3.01 per Acquisizioni di attività finanziarie	(-)		0,00	0,00	0,00
E) Spese Titolo 2.04 - Altri trasferimenti in conto capitale	(+)		0,00	0,00	0,00
EQUILIBRIO DI PARTE CAPITALE Z = P+Q+R-C-I-S1-S2-T+L-M-U-V+E			0,00	0,00	0,00

RIEPILOGO ENTRATE - ANNO 2021

Tit.	Descrizione	Previsione iniziale A	Previsione definitiva B	% Scost. C=B/A	Accertamenti D	% Realizzo E=D/B	Riscossioni F	Residuo G=D-F
	Avanzo	0,00	305.566,00	0,00	0,00			
	Fondo Pluriennale Vincolato per spese correnti	0,00	8.817,73	0,00				
	Fondo Pluriennale Vincolato per spese in conto capitale	0,00	342.537,36	0,00				
1	Titolo I - Entrate tributarie	469.750,00	482.673,41	102,75	480.523,41	99,55	436.068,41	44.455,00
2	Titolo II - Trasferimenti correnti	865.032,97	849.188,37	98,17	831.708,05	97,94	421.259,55	410.448,50
3	Titolo III - Entrate extratributarie	934.527,03	1.113.864,28	119,19	1.311.741,92	117,76	1.076.715,19	235.026,73
4	Titolo IV - Entrate in conto capitale	538.310,00	2.228.666,07	414,01	1.125.333,51	50,49	281.229,94	844.103,57
5	Titolo V - Riduzione Attività finanziaria	0,00	0,00	0,00	0,00	0,00	0,00	0,00
6	Titolo VI - Accensione mutui	0,00	0,00	0,00	0,00	0,00	0,00	0,00
7	Titolo VII - Anticipazioni di tesoreria	2.500.000,00	2.500.000,00	100,00	531.107,95	21,24	531.107,95	0,00
9	Titolo IX - Servizi contro terzi	1.579.000,00	1.579.000,00	100,00	578.254,27	36,62	576.151,98	2.102,29
	Totale	6.886.620,00	9.410.313,22	136,65	4.858.669,11	423,62	3.322.533,02	1.536.136,09

RIEPILOGO SPESE - ANNO 2021

Tit.	Descrizione	Previsione iniziale A	Previsione definitiva B	% Scost. C=B/A	Impegni D	% Realizzo E=D/B	Pagamenti F	Residuo G=D-F
1	Titolo I - Spese correnti	2.229.329,62	2.453.792,41	110,07	2.000.331,43	81,52	1.587.426,11	412.905,32
2	Titolo II - Spese in conto capitale	538.310,00	2.837.540,43	527,12	1.414.484,46	49,85	1.181.690,24	232.794,22
3	Titolo III - Incremento di attività finanziarie	0,00	0,00	0,00	0,00	0,00	0,00	0,00
4	Titolo IV - Rimborso dei prestiti	39.980,38	39.980,38	100,00	39.980,38	100,00	39.980,38	0,00
5	Titolo V - Chiusura anticipazione ricevute da tesorerie	2.500.000,00	2.500.000,00	100,00	531.107,95	21,24	531.107,95	0,00
7	Titolo VII - Spese per conto terzi	1.579.000,00	1.579.000,00	100,00	578.254,27	36,62	538.759,31	39.494,96
	Totale	6.886.620,00	9.410.313,22	136,65	4.564.158,49	48,50	3.878.963,99	685.194,50

Prospetto Entrate e Spese Una Tantum - Anno 2021

ENTRATE CORRENTI NON RIPETITIVE	
E.12.0 IMIS DA ATTIVITA' DI LIQUIDAZIONE E ACCERTAMENTO ANNI PRECEDENTI	14.400,00
E.205.4 INDAGINI STATISTICHE - TRASFERIMENTO PER IL CENSIMENTO PERMANENTE DELLA POPOLAZIONE E DELLE ABITAZIONI 2021	4.031,00
E.530.2 CONTRIBUTI DALLA REGIONE PER LE ELEZIONI AMMINISTRATIVE	2.132,50
Totale Entrate	20.563,50
SPESE CORRENTI NON RIPETITIVE	
U.1201.7 ARRETRATI CONTRATTUALI I.V.C. 2019/2020	5.018,95
U.1239.457 SPESE PER LITI E PER ATTI A DIFESA DEL COMUNE	2.000,00
U.1480.456 SGRAVI, RESTITUZIONE DI TRIBUTI E ENTRATE DIVERSE TALEVANTI IVA	27,64
U.1480.457 SGRAVI, RESTITUZIONE DI TRIBUTI E ENTRATE DIVERSE	3.000,00
U.1504.26 TRATTAMENTO DI FINE RAPPORTO - PERSONALE CUSTODIA FORESTALE IN CONVENZIONE	776,53
U.1733.165 SPESE PER CONSULTAZIONI ELETTORALI	2.036,67
U.1734.165 INDAGINI STATISTICHE - CENSIMENTO PERMANENTE DELLA POPOLAZIONE E DELLE ABITAZIONI 2021	5.000,00
Totale Uscite	17.859,79
Sbilancio entrate meno spese non ripetitive	- 2.703,71

QUADRO GENERALE RIASSUNTIVO 2021

ENTRATE	ACCERTAMENTI	INCASSI	SPESE	IMPEGNI	PAGAMENTI
Fondo di cassa all'inizio dell'esercizio		262.894,30			
Utilizzo avanzo di amministrazione	305.566,00		Disavanzo di amministrazione	0,00	
Fondo pluriennale vincolato di parte corrente (1)	8.817,73				
Fondo pluriennale vincolato in c/capitale (1)	342.537,36				
Titolo 1 - Entrate correnti di natura tributaria, contributiva e perequativa	480.523,41	470.607,32	Titolo 1 - Spese correnti	2.000.331,43	2.096.229,56
Titolo 2 - Trasferimenti correnti	831.708,05	1.011.540,11	<i>Fondo pluriennale vincolato di parte corrente (2)</i>	33.002,91	0,00
Titolo 3 - Entrate extratributarie	1.311.741,92	1.289.320,01			
<i>Fondo pluriennale vincolato per attività finanziarie (*)</i>	0,00	0,00	Titolo 2 - Spese in conto capitale	1.414.484,46	1.762.939,16
Titolo 4 - Entrate in conto capitale	1.125.333,51	1.130.138,77	<i>Fondo pluriennale vincolato in c/capitale (2)</i>	264.003,29	0,00
<i>di cui Fondo anticipazioni di liquidità (DL 35/2013 e successive modifiche e rifinanziamenti)</i>	0,00	0,00			
Titolo 5 - Entrate da riduzione di attività finanziarie	0,00	0,00	Titolo 3 - Spese per incremento di attività finanziarie	0,00	0,00
Totale entrate finali	3.749.306,89	3.901.606,21	Totale spese finali	3.711.822,09	3.859.168,72
Titolo 6 - Accensione di prestiti	0,00	0,00	Titolo 4 - Rimborso di prestiti	39.980,38	39.980,38
Titolo 7 - Anticipazioni da istituto tesoriere/cassiere	531.107,95	531.107,95	Titolo 5 - Chiusura Anticipazioni da istituto tesoriere/cassiere	531.107,95	531.107,95
Titolo 9 - Entrate per conto di terzi e partite di giro	578.254,27	576.664,47	Titolo 7 - Spese per conto terzi e partite di giro	578.254,27	562.339,66
Totale entrate dell'esercizio	4.858.669,11	5.009.378,63	Totale spese dell'esercizio	4.861.164,69	4.992.596,71
TOTALE COMPLESSIVO ENTRATE	5.515.590,20	5.272.272,93	TOTALE COMPLESSIVO SPESE	4.861.164,69	4.992.596,71
DISAVANZO DELL'ESERCIZIO	0,00		AVANZO DI COMPETENZA/FONDO DI CASSA	654.425,51	279.676,22
TOTALE A PAREGGIO	5.515.590,20	5.272.272,93	TOTALE A PAREGGIO	5.515.590,20	5.272.272,93

QUADRO GENERALE RIASSUNTIVO 2021

GESTIONE DEL BILANCIO	
a) Avanzo di competenza (+) /Disavanzo di competenza (-)	654.425,51
b) Risorse accantonate stanziare nel bilancio dell'esercizio N (+)(8)	0,00
c) Risorse vincolate nel bilancio (+)(9)	21.623,23
d) Equilibrio di bilancio (d=a-b-c)	632.802,28

GESTIONE DEGLI ACCANTONAMENTI IN SEDE DI RENDICONTO	
d)Equilibrio di bilancio (+)/(-)	632.802,28
e)Variazione accantonamenti effettuata in sede di rendiconto(+)/(-)(10)	39.023,19
f) Equilibrio complessivo (f=d-e)	593.779,09

EQUILIBRI DI BILANCIO per RENDICONTO - Parte Corrente

EQUILIBRIO ECONOMICO-FINANZIARIO			COMPETENZA
A) Fondo pluriennale vincolato per spese correnti iscritto in entrata	(+)		8.817,73
AA) Recupero disavanzo di amministrazione esercizio precedente	(-)		0,00
B) Entrate titoli 1.00 - 2.00 - 3.00	(+)		2.623.973,38
<i>di cui per estinzione anticipata di prestiti</i>			0,00
C) Entrate Titolo 4.02.06 - Contributi agli investimenti direttamente destinati al rimborso dei prestiti da amministrazioni pubbliche	(+)		0,00
D) Spese Titolo 1.00 - Spese correnti	(-)		2.000.331,43
<i>- di cui spese correnti non ricorrenti finanziate con utilizzo del risultato di amministrazione</i>			0,00
D1) Fondo pluriennale vincolato di parte corrente (di spesa)	(-)		33.002,91
E) Spese Titolo 2.04 - Altri trasferimenti in conto capitale	(-)		0,00
E1) Fondo pluriennale vincolato di spesa - titolo 2.04 Altri trasferimenti in conto capitale	(-)		0,00
F1) Spese Titolo 4.00 - Quote di capitale amm.to dei mutui e prestiti obbligazionari	(-)		39.980,38
<i>di cui per estinzione anticipata di prestiti</i>			0,00
F2) Fondo anticipazioni di liquidità			0,00
G) Somma finale (G=A-AA+B+C-D-D1-E-E1-F1-F2)			559.476,39
ALTRE POSTE DIFFERENZIALI, PER ECCEZIONI PREVISTE DA NORME DI LEGGE E DAI PRINCIPI CONTABILI, CHE HANNO EFFETTO SULL'EQUILIBRIO EX ARTICOLO 162, COMMA 6, DEL TESTO UNICO DELLE LEGGI SULL'ORDINAMENTO DEGLI ENTI LOCALI			
H) Utilizzo avanzo di amministrazione per spese correnti e per rimborso prestiti	(+)		39.229,00
<i>di cui per estinzione anticipata di prestiti</i>			0,00
I) Entrate di parte capitale destinate a spese correnti in base a specifiche disposizioni di legge o dei principi contabili	(+)		0,00
<i>di cui per estinzione anticipata di prestiti</i>			0,00
L) Entrate di parte corrente destinate a spese di investimento in base a specifiche disposizioni di legge o dei principi contabili	(-)		0,00
M) Entrate da accensione di prestiti destinate a estinzione anticipata dei prestiti	(+)		0,00
O1) RISULTATO DI COMPETENZA DI PARTE CORRENTE (O1=G+H+I-L+M)			598.705,39
- Risorse accantonate di parte corrente stanziare nel bilancio dell'esercizio N	(-)		0,00
- Risorse vincolate di parte corrente nel bilancio	(-)		2.744,72
O2) EQUILIBRIO DI BILANCIO DI PARTE CORRENTE	(-)		595.960,67
- Variazione accantonamenti di parte corrente effettuata in sede di rendiconto(+)/(-)	(-)		39.023,19
O3) EQUILIBRIO COMPLESSIVO DI PARTE CORRENTE			556.937,48

EQUILIBRI DI BILANCIO per RENDICONTO - Parte Capitale

EQUILIBRIO ECONOMICO-FINANZIARIO		COMPETENZA
P) Utilizzo avanzo di amministrazione per spese di investimento	(+)	266.337,00
Q) Fondo pluriennale vincolato per spese in conto capitale iscritto in entrata	(+)	342.537,36
R) Entrate Titoli 4.00-5.00-6.00	(+)	1.125.333,51
C) Entrate Titolo 4.02.06 - Contributi agli investimenti direttamente destinati al rimborso dei prestiti da amministrazioni pubbliche	(-)	0,00
I) Entrate di parte capitale destinate a spese correnti in base a specifiche disposizioni di legge o dei principi contabili	(-)	0,00
S1) Entrate Titolo 5.02 per Riscossioni crediti di breve termine	(-)	0,00
S2) Entrate Titolo 5.03 per Riscossioni crediti di medio-lungo termine	(-)	0,00
T) Entrate Titolo 5.04 relative a Altre entrate per riduzioni di attività finanziaria	(-)	0,00
L) Entrate di parte corrente destinate a spese di investimento in base a specifiche disposizioni di legge o dei principi contabili	(+)	0,00
M) Entrate da accensione di prestiti destinate a estinzione anticipata dei prestiti	(-)	0,00
U) Spese Titolo 2.00 - Spese in conto capitale	(-)	1.414.484,46
U1) Fondo pluriennale vincolato in c/capitale (di spesa)	(-)	264.003,29
V) Spese Titolo 3.01 per Acquisizioni di attività finanziarie	(-)	0,00
E) Spese Titolo 2.04 - Altri trasferimenti in conto capitale	(+)	0,00
E1) Fondo pluriennale vincolato di spesa - titolo 2.04 Altri trasferimenti in conto capitale	(+)	0,00
Z1) RISULTATO DI COMPETENZA IN C/CAPITALE (Z1) = P+Q+R-C-I-S1-S2-T+L-M-U-U1-U2-V+E+E1)		55.720,12
Z/1) Risorse accantonate in c/capitale stanziare nel bilancio dell'esercizio N	(-)	0,00
- Risorse vincolate in c/capitale nel bilancio	(-)	18.878,51
Z/2) EQUILIBRIO DI BILANCIO IN C/CAPITALE		36.841,61
- Variazione accantonamenti in c/capitale effettuata in sede di rendiconto(+)/(-)	(-)	0,00
Z3) EQUILIBRIO COMPLESSIVO IN CAPITALE		36.841,61

EQUILIBRI DI BILANCIO per RENDICONTO - Totale

EQUILIBRIO ECONOMICO-FINANZIARIO		COMPETENZA
S1) Entrate Titolo 5.02 per Riscossione crediti di breve termine	(+)	0,00
S2) Entrate Titolo 5.03 per Riscossione crediti di medio-lungo termine	(+)	0,00
T) Entrate Titolo 5.04 relative a Altre entrate per riduzioni di attività finanziarie	(+)	0,00
X1) Spese Titolo 3.02 per Concessione crediti di breve termine	(-)	0,00
X2) Spese Titolo 3.03 per Concessione crediti di medio-lungo termine	(-)	0,00
Y) Spese Titolo 3.04 per Altre spese per incremento di attività finanziarie	(-)	0,00
W1) RISULTATO DI COMPETENZA (W/1 = O1+Z1+S1+S2+T-X1-X2-Y)		654.425,51
Risorse accantonate stanziare nel bilancio dell'esercizio N		0,00
Risorse vincolate nel bilancio		21.623,23
W2/EQUILIBRIO DI BILANCIO		632.802,28
Variazione accantonamenti effettuata in sede di rendiconto		39.023,19
W3/EQUILIBRIO COMPLESSIVO		593.779,09

Saldo corrente ai fini della copertura degli investimenti pluriennali:

O1) Risultato di competenza di parte corrente		598.705,39
Utilizzo risultato di amministrazione per il finanziamento di spese correnti ricorrenti e per il rimborso dei prestiti al netto del Fondo anticipazione di liquidità (H)	(-)	39.229,00
Entrate non ricorrenti che non hanno dato copertura a impegni	(-)	2.703,71
- Risorse accantonate di parte corrente stanziare nel bilancio dell'esercizio N (1)	(-)	0,00
- Variazione accantonamenti di parte corrente effettuata in sede di rendiconto (+)/(-)(2)	(-)	39.023,19
- Risorse vincolate di parte corrente nel bilancio (3)	(-)	2.744,72
Equilibrio di parte corrente ai fini della copertura degli investimenti pluriennali.		515.004,77

TABELLA GESTIONE RESIDUI - ANNO 2021

Gestione dei residui	Importo parziale	Importo totale
Maggiori residui attivi riaccertati (+)	88.154,06	
Minori residui attivi riaccertati (-)	112.543,24	
Minori residui passivi riaccertati (+)	130.661,91	
Saldo Gestione Residui		106.272,73
Riepilogo		
Saldo gestione corrente	134.931,36	
Saldo gestione capitale	-28.658,63	
Saldo gestione partite di giro	0,00	
Saldo totale		106.272,73

ANALISI ANZIANITA' DEI RESIDUI - Anno 2021

Residui	2016 E ANNI PRECEDENTI	2017	2018	2019	2020	2021	Totale
ATTIVI							
TITOLO I	20.839,97	0,00	0,00	0,00	0,00	44.455,00	65.294,97
di cui Tarsu/tari	0,00	0,00	0,00	0,00	0,00	0,00	0,00
di cui F.S.R o F.S.	0,00	0,00	0,00	0,00	0,00	0,00	0,00
TITOLO II	10.529,04	887,44	687,20	0,00	35.140,02	410.448,50	457.692,20
di cui trasf. Stato	0,00	0,00	0,00	0,00	0,00	1.705,70	1.705,70
di cui trasf. Regione	2.852,04	0,00	0,00	0,00	0,00	297.132,30	299.984,34
TITOLO III	17.689,91	3.291,90	50.430,64	5.969,23	19.811,28	235.026,73	332.219,69
di cui Tia	0,00	0,00	0,00	0,00	0,00	0,00	0,00
di cui Fitti Attivi	0,00	0,00	488,00	0,00	1.500,00	8.261,34	10.249,34
di cui sanzioni CdS	0,00	0,00	0,00	0,00	0,00	0,00	0,00
Tot. Parte corrente	49.058,92	4.179,34	51.117,84	5.969,23	54.951,30	689.930,23	855.206,86
TITOLO IV	62.370,95	165.133,72	131.707,32	318.503,82	403.257,80	844.103,57	1.925.077,18
di cui trasf. Stato	0,00	0,00	0,00	0,00	0,00	0,00	0,00
di cui TRASF. REG. CAP	8.970,59	165.133,72	131.707,32	318.503,82	346.038,57	844.103,57	1.814.457,59
Tot. Parte capitale	62.370,95	165.133,72	131.707,32	318.503,82	403.257,80	844.103,57	1.925.077,18
TITOLO IX	111.651,11	1.969,84	0,00	10.957,38	114,15	2.102,29	126.794,77
TOTALE	223.080,98	171.282,90	182.825,16	335.430,43	458.323,25	1.536.136,09	2.907.078,81
PASSIVI							
TITOLO I	7.095,20	2.081,71	30.468,76	48.569,08	102.207,17	412.905,32	603.327,24
TITOLO II	46.730,42	146.749,24	2.941,10	13.867,60	30.932,29	232.794,22	474.014,87
TITOLO VII	29.492,04	1.157,47	3.251,04	8.514,19	6.525,79	39.494,96	88.435,49
TOTALE	83.317,66	149.988,42	36.660,90	70.950,87	139.665,25	685.194,50	1.165.777,60

Andamento della gestione dei residui per il rendiconto 2021

Residui Attivi

Gestione	Residui iniziali (A)	Residui riscossi (B)	Magg./Min. residui reimp. (C)	Residui da riportare (D)	Percentuale di riporto (E=D/A)	Residui di competenza (F)	Totale Residui da riaccertare (D+F)
TIT. 1 - ENTRATE CORRENTI DI NATURA TRIBUTARIA, CONTRIBUTIVA E PEREQUATIVA	46.946,28	34.538,91	8.432,60	20.839,97	44,39	44.455,00	65.294,97
TIT. 2 - TRASFERIMENTI CORRENTI	579.504,56	590.280,56	58.019,70	47.243,70	8,15	410.448,50	457.692,20
TIT. 3 - ENTRATE EXTRATRIBUTARIE	299.053,59	212.604,82	10.744,19	97.192,96	32,50	235.026,73	332.219,69
GEST. CORRENTE	925.504,43	837.424,29	77.196,49	165.276,63	17,86	689.930,23	855.206,86
TIT. 4 - ENTRATE IN CONTO CAPITALE	2.031.468,11	848.908,83	-101.585,67	1.080.973,61	53,21	844.103,57	1.925.077,18
TIT. 6 - ACCENSIONE PRESTITI	0,00	0,00	0,00	0,00	0,00	0,00	0,00
GEST. CAPITALE	2.031.468,11	848.908,83	-101.585,67	1.080.973,61	53,21	844.103,57	1.925.077,18
TIT. 7 - ANTICIPAZIONI DA ISTITUTO TESORIERE/CASSIERE	0,00	0,00	0,00	0,00	0,00	0,00	0,00
TIT. 9 - ENTRATE PER CONTO TERZI E PARTITE DI GIRO	125.204,97	512,49	0,00	124.692,48	99,59	2.102,29	126.794,77
TOTALE	3.082.177,51	1.686.845,61	-24.389,18	1.370.942,72	44,48	1.536.136,09	2.907.078,81

Residui Passivi

Gestione	Residui iniziali (A)	Residui pagati (B)	Magg./Min. residui riacc. (C)	Residui da riportare (D)	Percentuale di riporto (E=D/A)	Residui di competenza (F)	Totale Residui da reimpegnare (D+F)
TIT. 1 - SPESE CORRENTI	756.960,24	508.803,45	-57.734,87	190.421,92	25,16	412.905,32	603.327,24
TIT. 2 - SPESE IN CONTO CAPITALE	895.396,61	581.248,92	-72.927,04	241.220,65	26,94	232.794,22	474.014,87
TIT. 3 - INCREMENTO DI ATTIVITA' FINANZIARIE	0,00	0,00	0,00	0,00	0,00	0,00	0,00
TIT. 4 - RIMBORSO DI PRESTITI	0,00	0,00	0,00	0,00	0,00	0,00	0,00
TIT. 5 - CHIUSURA DI ANTICIPAZIONI RICEVUTE DA ISTITUTO TESORIERE/CASSIERE	0,00	0,00	0,00	0,00	0,00	0,00	0,00
TIT. 7 - SPESE PER CONTO TERZI E PARTITE DI GIRO	72.520,88	23.580,35	0,00	48.940,53	67,48	39.494,96	88.435,49
TOTALE	1.724.877,73	1.113.632,72	-130.661,91	480.583,10	27,86	685.194,50	1.165.777,60

PROSPETTO DIMOSTRATIVO DEL RISULTATO DI AMMINISTRAZIONE

Con il Decreto del MEF del 1 agosto 2019 sono stati introdotti dei nuovi allegati al rendiconto che integrano l'allegato n. 10 al D.Lgs. n. 118/2011.

Si tratta degli allegati A1-A2-A3 che riportano, rispettivamente, le quote accantonate, vincolate e destinate agli investimenti.

Risultato di Amministrazione

		GESTIONE		
		Residui	Competenza	TOTALE
Fondo cassa al 1° Gennaio				262.894,30
RISCOSSIONI	(+)	1.686.845,61	3.322.533,02	5.009.378,63
PAGAMENTI	(-)	1.113.632,72	3.878.963,99	4.992.596,71
SALDO DI CASSA AL 31 DICEMBRE	(=)			279.676,22
PAGAMENTI per azioni esecutive non regolarizzate al 31 dicembre	(-)			0,00
FONDO DI CASSA AL 31 DICEMBRE	(=)			279.676,22
RESIDUI ATTIVI	(+)	1.370.942,72	1.536.136,09	2.907.078,81
<i>di cui derivanti da accertamenti di tributi effettuati sulla base della stima del dipartimento delle finanze</i>		0,00	0,00	0,00
RESIDUI PASSIVI	(-)	480.583,10	685.194,50	1.165.777,60
FONDO PLURIENNALE VINCOLATO PER SPESE CORRENTI	(-)			33.002,91
FONDO PLURIENNALE VINCOLATO PER SPESE IN CONTO CAPITALE	(-)			264.003,29
RISULTATO DI AMMINISTRAZIONE AL 31 DICEMBRE 2021(A) (2)	(=)			1.723.971,23

PROSPETTO DIMOSTRATIVO DEL RISULTATO DI AMMINISTRAZIONE**Parte Accantonata**

	GESTIONE	
		TOTALE
Parte accantonata		
Fondo crediti di dubbia esigibilità		89.605,77
Fondo anticipazioni liquidità		0,00
Fondo perdite società partecipate		0,00
Fondo contezioso		42.000,00
Altri accantonamenti		172.652,10
	Totale parte accantonata (B)	304.257,87

PROSPETTO DIMOSTRATIVO DEL RISULTATO DI AMMINISTRAZIONE**Parte Vincolata**

	GESTIONE	
		TOTALE
Parte vincolata		
Vincoli derivanti dalla legge		176.759,42
Vincoli derivanti da Trasferimenti		0,00
Vincoli derivanti da finanziamenti		0,00
Vincoli formalmente attribuiti dall'ente		53.400,36
Altri vincoli		0,00
	Totale parte vincolata (C)	230.159,78

PROSPETTO DIMOSTRATIVO DEL RISULTATO DI AMMINISTRAZIONE**Parte Investimenti**

	GESTIONE	
		TOTALE
Parte destinata agli investimenti		
	Totale parte destinata agli investimenti (D)	0,00

PROSPETTO DIMOSTRATIVO DEL RISULTATO DI AMMINISTRAZIONE**Parte Disponibile**

	GESTIONE	
		TOTALE
	E) Totale parte disponibile (E=A-B-C-D)	1.189.553,58

Elenco Atti Variazione per applicazione avanzo - Anno 2021

ATTO	DATA ATTO	CAP.	ART.	DESCRIZIONE	IMPORTO
CC_OTTO	27/10/2021	1	0	AVANZO COMPLESSIVO	105.000,00
CC_OTTO	27/10/2021	1	1	AVANZO DI AMMINISTRAZIONE VINCOLATO DESTINATO ALLE SPESE CORRENTI	2.500,00
CC_OTTO	27/10/2021	1	2	AVANZO DI AMMINISTRAZIONE VINCOLATO DESTINATO ALLE SPESE CAPITALE	4.500,00
CC15_MAGGI	19/05/2021	1	0	AVANZO COMPLESSIVO	120.625,00
CC15_MAGGI	19/05/2021	1	1	AVANZO DI AMMINISTRAZIONE VINCOLATO DESTINATO ALLE SPESE CORRENTI	36.729,00
CC15_MAGGI	19/05/2021	1	2	AVANZO DI AMMINISTRAZIONE VINCOLATO DESTINATO ALLE SPESE CAPITALE	32.712,00
CC18_EQUIL	27/07/2021	1	2	AVANZO DI AMMINISTRAZIONE VINCOLATO DESTINATO ALLE SPESE CAPITALE	3.500,00
TOTALE					305.566,00

Applicazione dell'avanzo nel 2021	Avanzo vincolato	Avanzo per spese in c/capitale	Fondo svalutazione crediti *	Avanzo non vincolato	Totale
Spesa corrente	39.229,00			0,00	39.229,00
Spesa corrente a carattere non ripetitivo				0,00	0,00
Debiti fuori bilancio				0,00	0,00
Estinzione anticipata di prestiti				0,00	0,00
Spesa in c/capitale	40.712,00	0,00		225.625,00	266.337,00
altro			0,00	0,00	0,00
Totale avanzo utilizzato	79.941,00	0,00	0,00	225.625,00	305.566,00

Di seguito la tabella con i risultati della gestione dell'esercizio 2021:

RISCONTRO RISULTATI DELLA GESTIONE		
Gestione di competenza		
SALDO GESTIONE COMPETENZA*	294.510,62	
Fondo pluriennale vincolato iscritto in entrata	351.355,09	
Fondo pluriennale vincolato di spesa	297.006,20	
SALDO FPV	54.348,89	
Gestione dei residui		
Maggiori residui attivi riaccertati (+)	88.154,06	
Minori residui attivi riaccertati (-)	112.543,24	
Minori residui passivi riaccertati (+)	130.661,91	
SALDO GESTIONE RESIDUI	106.272,73	
Riepilogo		
SALDO GESTIONE COMPETENZA	294.510,62	+
SALDO FPV	54.348,89	+
SALDO GESTIONE RESIDUI	106.272,73	+
RISULTATO DI AMMINISTRAZIONE ESERCIZI PRECEDENTI APPLICATO	305.566,00	+
RISULTATO DI AMMINISTRAZIONE ESERCIZI PRECEDENTI NON APPLICATO	963.272,99	+
RISULTATO DI AMMINISTRAZIONE AL 31/12/2021	1.723.971,23	

FONDI ACCANTONATI – ALLEGATO A1

Il Principio applicato della contabilità finanziaria di cui all'allegato 4/2 al D. Lgs. 118/2011 prevede che la quota accantonata del risultato di amministrazione sia costituita da:

1. l'accantonamento al fondo crediti di dubbia esigibilità (principio 3.3);
2. gli accantonamenti a fronte dei residui passivi perenti (solo per le Regioni, fino al loro smaltimento)
3. gli accantonamenti per le passività potenziali (fondi spese e rischi).

Le quote accantonate del risultato di amministrazione sono utilizzabili solo a seguito del verificarsi dei rischi per i quali sono stati accantonati. Quando si accerta che la spesa potenziale non può più verificarsi, la corrispondente quota del risultato di amministrazione è liberata dal vincolo.

L'utilizzo della quota accantonata per i crediti di dubbia esigibilità è effettuato a seguito della cancellazione dei crediti dal conto del bilancio, riducendo di pari importo il risultato di amministrazione.

FONDO CREDITI DI DUBBIA ESIGIBILITA'

Secondo quanto previsto dal Principio Contabile applicato concernente la contabilità finanziaria (Allegato 4/2 al D.LGS. 118/2011), in sede di rendiconto è verificata la congruità del Fondo crediti di dubbia esigibilità (FCDE) complessivamente accantonato nell'avanzo. L'importo complessivo del fondo considerato congruo è calcolato, in base al medesimo principio contabile, applicando all'ammontare dei residui attivi relativi alle entrate ritenute di dubbia e difficile esazione la % media degli accertamenti non riscossi negli ultimi cinque esercizi.

Il Comune di Telve ha provveduto all'accantonamento di una quota del risultato di amministrazione al fondo crediti di dubbia esigibilità come richiesto al punto 3.3 del principio contabile applicato 4.2. al D.Lgs.118/2011 e s.m.i.. Per la determinazione del F.C.D.E. è stato utilizzato il **Metodo Ordinario**, applicando al volume dei residui attivi riferiti alle entrate di dubbia esigibilità, la percentuale determinata come complemento a 100 della media delle riscossioni in conto residui intervenuta nel quinquennio precedente rispetto al totale dei residui attivi conservati al primo gennaio degli stessi esercizi.

In particolare si è provveduto:

- 1) a determinare, per ciascuna delle categorie di entrate di dubbia e di difficile esazione, l'importo dei residui complessivo come risultano alla fine dell'esercizio appena concluso, a seguito dell'operazione di riaccertamento;
- 2) a calcolare, in corrispondenza di ciascun'entrata di cui al punto 1), la media del rapporto tra gli incassi (in c/residui) e l'importo dei residui attivi all'inizio di ogni anno degli ultimi 5 esercizi.
- 3) ad applicare all'importo complessivo dei residui classificati secondo le modalità di cui al punto b1) una percentuale pari al complemento a 100 delle medie di cui al punto 2).

La media è stata calcolata secondo la media semplice (sia la media fra totale incassato e totale accertato, sia la media dei rapporti annui).

FONDO CREDITI DUBBIA ESIGIBILITA'								
CAP. 10/0 tipologia 101 ICI DA ACCERTAMENTI	2017	2018	2019	2020	2021	media	% accantonamento a FCDE	RESIDUI RIPORTATI
REDIDUI RIPORTATI	31.887,42	34.770,95	22.662,25	22.628,67	21.494,12	133.443,41		20.839,97
RESIDUI INCASSATI	17.439,57	12.108,00	0,00	1.134,55	592,97	31.275,09		
media						0,2344		
FONDO CREDITI DUBBIA ESIGIBILITA'						23,44%	76,56%	15.955,71

CAP. 11/10 tipologia 101 IMU DA ACCERTAMENTI	2017	2018	2019	2020	2021	media	% accantonamento a FCDE	RESIDUI RIPORTATI
REDIDUI RIPORTATI	0,00	0,00	0,00	0,00	0,00	0,00		0,00
RESIDUI INCASSATI	0,00	0,00	0,00	0,00	0,00	0,00		
media						0,0000		
FONDO CREDITI DUBBIA ESIGIBILITA'						0,00%	0,00%	0,00

CAP. 655/0 tipologia 200	2017	2018	2019	2020	2021	media	%	RESIDUI
--------------------------	------	------	------	------	------	-------	---	---------

SANZIONI AMM.TIVE CODICE STRADA							accantonamento a FCDE	RIPORTATI
REDIDUI RIPORTATI	0,00	0,00	0,00	1,55	10,44	11,99		0,00
RESIDUI INCASSATI	0,00	0,00	0,00	10,01	10,44	20,45		
media						1,7056		
FONDO CREDITI DUBBIA ESIGIBILITA'						170,56%	-70,56%	0,00

CAP. 750/1 tipologia 100 ACQUA	2017	2018	2019	2020	2021	media	% accantonamento a FCDE	RESIDUI RIPORTATI
REDIDUI RIPORTATI	120.660,94	139.233,17	134.612,42	101.952,97	97.064,10	593.523,60		94.159,78
RESIDUI INCASSATI	37.500,12	70.172,84	105.156,77	63.660,51	68.146,46	344.636,70		
media						0,5807		
FONDO CREDITI DUBBIA ESIGIBILITA'						58,07%	41,93%	39.484,76

CAP. 755/1/2 tipologia 100 FOGNATURA	2017	2018	2019	2020	2021	media	% accantonamento a FCDE	RESIDUI RIPORTATI
REDIDUI RIPORTATI	14.935,00	15.655,00	16.897,14	31.092,42	35.268,75	113.848,31		33.651,99
RESIDUI INCASSATI	20.003,67	18.445,05	23.776,07	29.176,05	32.916,76	124.317,60		
media						1,0920		
FONDO CREDITI DUBBIA ESIGIBILITA'						109,20%	0,00%	0,00

CAP. 760/1/2 tipologia 100 DEPURAZIONE	2017	2018	2019	2020	2021	media	% accantonamento a FCDE	RESIDUI RIPORTATI
REDIDUI RIPORTATI	82.000,00	83.347,28	91.330,08	93.810,48	97.727,50	448.215,34		98.353,60
RESIDUI INCASSATI	84.146,91	83.541,11	87.317,63	80.798,30	85.273,90	421.077,85		
media						0,9395		
FONDO CREDITI DUBBIA ESIGIBILITA'						93,95%	6,05%	5.954,88

CAP. 820 tipologia 100 POSTEGGIO MERCATO SET.	2017	2018	2019	2020	2021	media	% accantonamento a FCDE	RESIDUI RIPORTATI
REDIDUI RIPORTATI	1.487,36	1.487,36	1.584,16	1.247,36	1.644,16	7.450,40		1.356,16
RESIDUI INCASSATI	544,00	403,20	412,80	0,00	288,00	1.648,00		
media						0,2212		
FONDO CREDITI DUBBIA ESIGIBILITA'						22,12%	77,88%	1.056,18

CAP. 865/10 tipologia 100 SANZIONI AMM.TIVE NORME	2017	2018	2019	2020	2021	media	% accantonamento a FCDE	RESIDUI RIPORTATI
REDIDUI RIPORTATI	500,00	500,00	500,00	500,00	500,00	2.500,00		500,00
RESIDUI INCASSATI	0,00	0,00	0,00	0,00	0,00	0,00		
media						0,0000		
FONDO CREDITI DUBBIA ESIGIBILITA'						0,00%	100,00%	500,00

CAP. 950/1/2 tipologia 100 FITTI FABBRICATI E AMBULATORI	2017	2018	2019	2020	2021	media	% accantonamento a FCDE	RESIDUI RIPORTATI
REDIDUI RIPORTATI	14.843,50	12.695,14	3.795,44	8.935,32	10.863,54	51.132,94		10.249,34
RESIDUI INCASSATI	13.343,50	12.695,14	1.807,44	3.947,32	8.875,54	40.668,94		
media						0,7954		

FONDO CREDITI DUBBIA ESIGIBILITA'						79,54%	20,46%	2.097,46
-----------------------------------	--	--	--	--	--	--------	--------	----------

CAP. 955 tipologia 100 FITTI FONDI RUSTICI	2017	2018	2019	2020	2021	media	% accantonamento a FCDE	RESIDUI RIPORTATI
REDIDUI RIPORTATI	0,00	0,00	0,00	0,00	3.804,60	3.804,60		1.350,00
RESIDUI INCASSATI	0,00	0,00	0,00	0,00	3.804,60	3.804,60		
media						1,0000		
FONDO CREDITI DUBBIA ESIGIBILITA'						100,00%	0,00%	0,00

CAP. 960/1/2/3 tipologia 100 LEGNAME E FATTURAZIONE LEGNAME	2017	2018	2019	2020	2021	media	% accantonamento a FCDE	RESIDUI RIPORTATI
REDIDUI RIPORTATI	110.256,42	44.842,48	113.665,40	45.398,34	40.458,42	354.621,06		40.458,42
RESIDUI INCASSATI	99.280,02	39.409,76	344,63	344,63		139.379,04		
media						0,3930		
FONDO CREDITI DUBBIA ESIGIBILITA'						39,30%	60,70%	24.556,78

TOTALE FONDO CREDITI DUBBIA ESIGIBILITA'	89.605,77
---	------------------

FONDO SPESE E RISCHI FUTURI

È stato accantonato all'interno del fondo contenzioso, un importo pari ad Euro 42.000,00.= a seguito della sentenza di causa civile di primo grado n. 4625/2015 Tribunale di Trento nella quale vede soccombente l'Ente.

FONDO INDENNITA' DI FINE MANDATO

Non previsto.

FONDO ACCANTONAMENTO TFR

È stato aggiornato l'importo accantonato in base alle quote maturate dai dipendenti al 31/12/2021 pari a complessivi Euro 172.652,10.=.

FONDO PERDITE SOCIETA' PARTECIPATE

Non si è provveduto ad effettuare alcun accantonamento.

Allegato a1

Capitolo di spesa	Descrizione	Risorse accantonate al 1/1/2021	Risorse accantonate applicate al bilancio dell'esercizio 2021 (con segno -)	Risorse accantonate stanziante nella spesa del bilancio dell'esercizio 2021	Variazione accantonamenti effettuata in sede di rendiconto (con segno +/-)	Risorse accantonate nel risultato di amministrazione al 31/12/2021
		(a)	(b)	(c)	(d)	(e)=(a)+(b)+(c)+(d)
Fondo crediti di dubbia esigibilità						
Cap. 1008/1	FONDO CREDITI DUBBIA ESIGIBILITA'	93.809,28	0,00	0,00	-4.203,51	89.605,77
Totale Fondo crediti di dubbia esigibilità		93.809,28	0,00	0,00	-4.203,51	89.605,77
Fondo contenzioso						
Cap. 0/0	FONDO CONTENZIOSO	0,00	0,00	0,00	42.000,00	42.000,00
Totale Fondo contenzioso		0,00	0,00	0,00	42.000,00	42.000,00
Altri accantonamenti						
Cap. 0/0	QUOTA ENTE TFR DIPENDENTI	171.425,40	0,00	0,00	1.226,70	172.652,10
Totale Altri accantonamenti		171.425,40	0,00	0,00	1.226,70	172.652,10
Totale		265.234,68	0,00	0,00	39.023,19	304.257,87

FONDI VINCOLATI – ALLEGATO a/2

Ai sensi dell'art. 187 comma 3ter del TUEL, costituiscono quota vincolata del risultato di amministrazione le entrate accertate e le corrispondenti economie di bilancio:

- nei casi in cui la legge o i principi contabili generali e applicati individuano un vincolo di specifica destinazione dell'entrata alla spesa;
- derivanti da mutui e finanziamenti contratti per il finanziamento di investimenti determinati;
- derivanti da trasferimenti erogati a favore dell'ente per una specifica destinazione determinata;
- derivanti da entrate accertate straordinarie, non aventi natura ricorrente, cui l'amministrazione ha formalmente attribuito una specifica destinazione.

Le quote vincolate del risultato di amministrazione per complessivi Euro 230.159,78.= si riferiscono a vincoli derivanti da legge.

In particolare nell'avanzo vincolato sono confluite le risorse assegnate al Comune di Telve quale Fondo Funzioni Fondamentali e non utilizzato nell'anno 2020 e nell'anno 2021 per l'importo complessivo di Euro 141.348,30.=.

Allegato a2

Cap. di entrata	Descrizione	Cap. di spesa correlato	Descrizione	Risorse vinc. nel risultato di amministrazione al 31/12/2021	Risorse vincolate applicate al bilancio dell'esercizio 2021	Entrate vincolate accertate nell'esercizio 2021	Impegni eserc. 2021 finanziati da entrate vincolate accertate nell'esercizio o da quote vincolate del risultato di amministrazione	Fondo plur. vinc. al 31/12/2021 finanziato da entrate vincolate accertate nell'esercizio o da quote vincolate del risultato di amministrazione	Cancellazione di residui attivi vincolati o eliminazione del vincolo su quote del risultato di amministrazione (+) e cancellazione di residui passivi finanziari da risorse vincolate (-) (gestione dei residui).	Cancellazione nell'esercizio N di impegni finanziati dal fondo pluriennale vincolato dopo l'approvazione del rendiconto dell'esercizio 2020 non rimpiegrati nell'esercizio 2021	Risorse vincolate nel bilancio al 31/12/2021	Risorse vincolate nel risultato di amministrazione al 31/12/2021
				(a)	(b)	(c)	(d)	(e)	(f)	(g)	(h)=(b)+(c)-(d)-(e)+(g)	(i)=(a)+(c)-(e)-(f)+(g)
Vincoli derivanti dalla legge												
Cap. 205/3	TRASFERIMENTI DALL'LO STATO SUL FONDO DI SOSTEGNO ATTIVITA' ECONOMICHE, ARTIGIANALI E COMMERCIALI DPCM 24 SETTEMBRE 2020	Cap. 0/0	CONTRIBUTI ATTIVITA' ECONOMICHE ANNO 2020	36.729,00	36.729,00	0,00	36.729,00	0,00	0,00	0,00	0,00	0,00
Cap. 235/1	FONDO PEREQUATIVO	Cap. 0/0	FONDI ART. 106 DL 34/2020	181.815,58	43.212,00	5.936,50	46.403,78	0,00	0,00	0,00	2.744,72	141.348,30
Cap. 235/1	FONDO PEREQUATIVO - TRASFERIMENTI MINORI ENTRATE E ESONERO PAGAMENTO CANONE UNICO - DL. 137/2020 ART. 9 TER	Cap. 0/0		0,00	0,00	2.482,01	2.482,01	0,00	0,00	0,00	0,00	0,00
Cap. 235/1	FONDO PEREQUATIVO - TRASFERIMENTO 50% IMPOSTA DI SOGGIORNO - LP 8/2020 ART. 15	Cap. 0/0		0,00	0,00	36,23	36,23	0,00	0,00	0,00	0,00	0,00
Cap. 235/1	FONDO PEREQUATIVO - TRASFERIMENTO COMPENSATIVO MINOR GETTITO CANONE POSTEGGIO MERCATO - LP 7/2021	Cap. 0/0		0,00	0,00	204,80	204,80	0,00	0,00	0,00	0,00	0,00
Cap. 235/1	FONDO PEREQUATIVO - AGEVOLAZIONI TARI DL.73/2021 ART. 6 - QUOTA ANNO 2021	Cap. 9563/399	AGEVOLAZIONI TARIFFARIE SERVIZIO R.S.U.	0,00	0,00	11.299,90	11.299,90	0,00	0,00	0,00	0,00	0,00
Cap. 270/0	PROVENTI DELLE CONCESSIONI EDILIZIE	Cap. 0/0		5.145,35	0,00	14.059,79	0,00	0,00	0,00	0,00	14.059,79	19.205,14
Cap. 270/0	PROVENTI DELLE CONCESSIONI EDILIZIE	Cap. 28106/502	LAVORI SISTEMAZIONE STRADE COMUNALI	0,00	0,00	4.797,28	4.797,28	0,00	0,00	0,00	0,00	0,00
Cap. 270/0	PROVENTI DELLE CONCESSIONI EDILIZIE	Cap. 28115/502	LAVORI SOMMA URGENZA PER RIPRISTINO VIABILITA' STRADA DI CERE	0,00	0,00	4.927,00	4.927,00	0,00	0,00	0,00	0,00	0,00
Cap. 270/0	SANZIONI PER VIOLAZIONI DELLE NORME URBANISTICHE	Cap. 0/0		11.387,26	0,00	4.818,72	0,00	0,00	0,00	0,00	4.818,72	16.205,98
Cap. 270/0	SANZIONI PER VIOLAZIONI DELLE NORME URBANISTICHE	Cap. 28106/502	LAVORI SISTEMAZIONE STRADE COMUNALI	0,00	0,00	13.756,49	13.756,49	0,00	0,00	0,00	0,00	0,00
Cap. 270/0	SANZIONI PER VIOLAZIONI DELLE NORME URBANISTICHE	Cap. 29189/588	RIMBORSO DI CONTRIBUTI DI CONCESSIONE EDILIZIA - RESTITUZIONE ONERI	0,00	0,00	431,28	431,28	0,00	0,00	0,00	0,00	0,00
Totale Vincoli derivanti dalla legge				235.077,19	79.941,00	62.750,00	121.067,77	0,00	0,00	0,00	21.623,23	176.759,42
Vincoli formalmente attribuiti dall'ente												
Cap. 0/0	RUOLO SANZIONE EDILIZIA ANNO 2014 N. 201500527	Cap. 0/0		53.400,36	0,00	0,00	0,00	0,00	0,00	0,00	0,00	53.400,36
Totale Vincoli formalmente attribuiti dall'ente				53.400,36	0,00	0,00	0,00	0,00	0,00	0,00	0,00	53.400,36
Totale risorse vincolate (i)=(h)+(i)+(j)+(k)+(l)+(m)				288.477,55	79.941,00	62.750,00	121.067,77	0,00	0,00	0,00	21.623,23	230.159,78

Totale quote accantonate riguardanti le risorse vincolate da legge (m1)	0,00	0,00
Totale quote accantonate riguardanti le risorse vincolate da trasferimenti (m2)	0,00	0,00
Totale quote accantonate riguardanti le risorse vincolate da finanziamenti (m3)	0,00	0,00
Totale quote accantonate riguardanti le risorse vincolate dall'ente (m4)	0,00	0,00
Totale quote accantonate riguardanti le risorse vincolate da altro (m5)	0,00	0,00
Totale quote accantonate riguardanti le risorse vincolate (m=m1+m2+m3+m4+m5)	0,00	0,00
Totale risorse vincolate da legge al netto di quelle che sono state oggetto di accantonamenti (n1)=(i-m1)	21.623,23	176.759,42
Totale risorse vincolate da trasferimenti al netto di quelle che sono state oggetto di accantonamenti	0,00	0,00
Totale risorse vincolate da finanziamenti al netto di quelle che sono state oggetto di accantonamenti	0,00	0,00
Totale risorse vincolate dall'Ente al netto di quelle che sono state oggetto di accantonamenti (n4)=(j-m4)	0,00	53.400,36
Totale risorse vincolate da altro al netto di quelle che sono state oggetto di accantonamenti (n5)=(k-m5)	0,00	0,00
Totale risorse vincolate al netto di quelle che sono state oggetto di accantonamenti (n)=(i-m)	21.623,23	230.159,78

FONDI DESTINATI – ALLEGATO a/3

L'avanzo destinato è costituito sostanzialmente dall'insieme delle risorse genericamente destinate agli investimenti, senza vincolo di destinazione specifico, provenienti dall'esercizio precedente e dalle entrate accertate destinate agli investimenti, al netto degli utilizzi in termini di impegni e del fondo pluriennale vincolato in conto capitale, oltre che dalla cancellazione dei residui

Non sono previste quote accantonate per l'anno 2021.

PROSPETTO DIMOSTRATIVO DEL RISULTATO DI CASSA

Fondo Cassa

		GESTIONE		
		Residui	Competenza	TOTALE
Fondo cassa al 1° Gennaio				262.894,30
RISCOSSIONI	(+)	1.686.845,61	3.322.533,02	5.009.378,63
PAGAMENTI	(-)	1.113.632,72	3.878.963,99	4.992.596,71
SALDO DI CASSA AL 31 DICEMBRE	(=)			279.676,22
PAGAMENTI per azioni esecutive non regolarizzate al 31 dicembre	(-)			0,00
FONDO DI CASSA AL 31 DICEMBRE	(=)			279.676,22

Equilibri di cassa - Anno 2021

FLUSSI DI CASSA			
RISCOSSIONI E PAGAMENTI			
	COMPETENZE	RESIDUI	TOTALE
FONDO DI CASSA INIZIALE	0,00	0,00	262.894,30
Entrate titolo I	436.068,41	34.538,91	470.607,32
Entrate titolo II	421.259,55	590.280,56	1.011.540,11
Entrate titolo III	1.076.715,19	212.604,82	1.289.320,01
Totale titoli I, II, III (A)	1.934.043,15	837.424,29	2.771.467,44
Spese titolo I (B)	1.587.426,11	508.803,45	2.096.229,56
Rimborso prestiti (C) IV	39.980,38	0,00	39.980,38
Differenza di parte corrente (D=A-B-C)	306.636,66	328.620,84	635.257,50
Entrate titolo IV	281.229,94	848.908,83	1.130.138,77
Entrate titolo VI	0,00	0,00	0,00
Totale titoli IV, V, VI (E)	281.229,94	848.908,83	1.130.138,77
Spese titolo II (F)	1.181.690,24	581.248,92	1.762.939,16
Spese titolo III (G)	0,00	0,00	0,00
Differenza di parte capitale (H=E-F-G)	-900.460,30	267.659,91	-632.800,39
Entrate titolo IX	576.151,98	512,49	576.664,47
Spese titolo VII	538.759,31	23.580,35	562.339,66
Fondo di cassa finale	0,00	0,00	279.676,22

ANALISI ENTRATE CORRENTI

Le entrate correnti sono rappresentate nei primi tre titoli di entrata.

Di seguito verranno analizzate per titoli e con un dettaglio particolare per le entrate derivanti da recupero evasione tributaria, da sanzioni derivanti dalla violazione al codice della strada e da quelle derivanti dalla gestione dei servizi a domanda individuale

Analisi entrate correnti - Titolo 1 Entrate Tributarie - Anno 2021

Tit.	Tipologia	Cat.	Descrizione	Previsioni iniziali (A)	Previsioni Definitive (B)	% Scost. (C=B/A)	Accertamenti (D)	% di Realizzo (E=B/D)	Riscossioni (F)	Residui da Riportare (G=D-F)
1	101	6	Imposta municipale propria	468.500,00	480.300,00	102,52	479.400,00	99,81	434.945,00	44.455,00
1	101	8	Imposta comunale sugli immobili (ICI)	1.000,00	1.000,00	100,00	0,00	0,00	0,00	0,00
1	101	51	Tassa smaltimento rifiuti solidi urbani	0,00	0,00	0,00	0,00	0,00	0,00	0,00
1	101	53	Imposta comunale sulla pubblicità e diritto sulle pubbliche affissioni	0,00	0,00	0,00	0,00	0,00	0,00	0,00
1	101	76	Tassa sui servizi comunali (TASI)	0,00	0,00	0,00	0,00	0,00	0,00	0,00
1	101	99	Altre imposte, tasse e proventi n.a.c.	250,00	1.373,41	549,36	1.123,41	81,80	1.123,41	0,00
TOTALE				469.750,00	482.673,41	1,03	480.523,41	1,00	436.068,41	44.455,00

	Accertamenti 2021	Riscossioni (competenza) 2021	% Risc. Su Accert.	FCDE accanton comp 2021	FCDE rendiconto 2021
Recupero evasione ICI/IMU	0,00	0,00	%	238,90	15.955,71
Recupero evasione IMIS	14.400,00	13.290,91	92,30%	0,00	0,00
Recupero evasione TARSU/TIA/TASI	0,00	0,00	%	0,00	0,00
Recupero evasione COSAP/TOSAP	0,00	0,00	%	0,00	0,00
Recupero evasione altri tributi	0,00	0,00	%	0,00	0,00
Totale	14.400,00	13.290,91	92,30 %	238,80	15.955,71

	Accertamenti 2016	Accertamenti 2017	Accertamenti 2018	Accertamenti 2019	Accertamenti 2020	Accertamenti 2021
Recupero evasione ICI/IMU	9.585,44	1.113,55	19.619,61	23.971,18	3.632,10	0,00
Recupero evasione IMIS	0,00	0,00	0,00	0,00	3.409,00	14.400,00
Recupero evasione TARSU/TIA/TASI	0,00	0,00	0,00	1.251,00	1.482,00	0,00
Recupero evasione COSAP/TOSAP	0,00	0,00	0,00	0,00	0,00	0,00
Recupero evasione altri tributi	0,00	0,00	0,00	0,00	0,00	0,00
Totale	9.585,44	1.113,55	19.619,61	25.222,18	8.523,10	14.400,00

Analisi entrate correnti - Titolo 2 Entrate da Trasferimenti - Anno 2021

Tit.	Tipologia	Cat.	Descrizione	Previsioni iniziali (A)	Previsioni Definitive (B)	% Scost. (C=B/A)	Accertamenti (D)	% di Realizzo (E=B/D)	Riscossioni (F)	Residui da Riportare (G=D-F)
2	101	1	Trasferimenti correnti da Amministrazioni CENTRALI	68.215,00	31.486,00	46,16	4.031,00	12,80	2.325,30	1.705,70
2	101	2	Trasferimenti correnti da Amministrazioni LOCALI	796.817,97	817.702,37	102,62	827.677,05	101,22	418.934,25	408.742,80
			TOTALE	865.032,97	849.188,37	0,98	831.708,05	0,98	421.259,55	410.448,50

Analisi entrate correnti - Titolo 3 Entrate Extratributarie - Anno 2021

Tit.	Tipologia	Cat.	Descrizione	Previsioni iniziali (A)	Previsioni Definitive (B)	% Scost. (C=B/A)	Accertamenti (D)	% di Realizzo (E=B/D)	Riscossioni (F)	Residui da Riportare (G=D-F)
3	100	1	Vendita di beni	512.920,00	522.920,00	101,95	659.722,43	126,16	464.310,96	195.411,47
3	100	2	Entrate dalla vendita e dall'erogazione di servizi	17.900,00	17.900,00	100,00	10.868,79	60,72	10.868,79	0,00
3	100	3	Proventi derivanti dalla gestione dei beni	45.600,00	45.600,00	100,00	46.406,51	101,77	36.395,17	10.011,34
3	200	2	Entrate da famiglie derivanti dall'attività di controllo e repressione delle irregolarità e degli illeciti	500,00	500,00	100,00	623,32	124,66	623,32	0,00
3	300	3	Altri interessi attivi	450,00	450,00	100,00	8,78	1,95	0,47	8,31
3	400	3	Entrate derivanti dalla distribuzione di utili e avanzi	300.000,00	452.025,01	150,68	486.769,36	107,69	486.769,36	0,00
3	500	1	Indennizzi di assicurazione	0,00	0,00	0,00	0,00	0,00	0,00	0,00
3	500	2	Rimborsi in entrata	26.656,00	26.656,00	100,00	42.636,85	159,95	38.131,00	4.505,85
3	500	99	Altre entrate correnti n.a.c.	30.501,03	47.813,27	156,76	64.705,88	135,33	39.616,12	25.089,76
			TOTALE	934.527,03	1.113.864,28	1,19	1.311.741,92	1,18	1.076.715,19	235.026,73

ANALISI SANZIONI PER VIOLAZIONE AL CODICE DELLA STRADA

La gestione del servizio di polizia locale è gestita in convenzione con altri Comuni e l'Ente capofila è il Comune di Borgo Valsugana, il quale riscuote e destina direttamente le sanzioni per violazioni al codice della strada.

L'importo incassato nell'anno 2021 è pari ad Euro 623,32.=.

Le entrate relative agli interventi in conto capitale sono riportate nelle tabelle seguenti, che mostrano anche l'incidenza percentuale rispetto al totale degli investimenti.

Il primo prospetto evidenzia l'entrata del titolo 4 che contiene le alienazioni i proventi per permessi da costruire e contributi di investimento da enti pubblici e/o privati.

Analisi entrate in conto capitale - Titolo 4 - Anno 2021

Tit.	Tipologia	Cat.	Descrizione	Previsioni iniziali (A)	Previsioni Definitive (B)	% Scost. (C=B/A)	Accertamenti (D)	% di Realizzo (E=B/D)	Riscossioni (F)	Residui da Riportare (G=D-F)
4	200	1	Contributi agli investimenti da amministrazioni pubbliche	535.310,00	2.187.000,51	408,55	1.082.542,95	49,50	238.439,38	844.103,57
4	300	11	Altri trasferimenti in conto capitale da Famiglie	0,00	0,00	0,00	0,00	0,00	0,00	0,00
4	300	12	Altri trasferimenti in conto capitale da Imprese	0,00	0,00	0,00	0,00	0,00	0,00	0,00
4	400	1	Alienazione di beni materiali	0,00	0,00	0,00	0,00	0,00	0,00	0,00
4	500	1	Permessi da costruire	3.000,00	41.665,56	1.388,85	42.790,56	102,70	42.790,56	0,00
			TOTALE	538.310,00	2.228.666,07	4,14	1.125.333,51	0,50	281.229,94	844.103,57

ANALISI PERMESSI A COSTRUIRE - ANNO 2021

Voce	2019	%	2020	%	2021	%
Quota per spese correnti	0,00	0,00	0,00	0,00	0,00	0,00
Quota per spese capitali	44.086,66	100,00	8.566,29	100,00	42.790,56	100,00
TOTALE	44.086,66	0,00	8.566,29	0,00	42.790,56	0,00

Analisi entrate in conto capitale - Titolo 5 Riduzione Attività Finanziaria - Anno 2021

Tit.	Tipologia	Cat.	Descrizione	Previsioni iniziali (A)	Previsioni Definitive (B)	% Scost. (C=B/A)	Accertamenti (D)	% di Realizzo (E=B/D)	Riscossioni (F)	Residui da Riportare (G=D-F)
			TOTALE	0,00	0,00	0,00	0,00	0,00	0,00	0,00

Analisi entrate in conto capitale - Titolo 6 Accensione Mutui - Anno 2021

Tit.	Tipologia	Cat.	Descrizione	Previsioni iniziali (A)	Previsioni Definitive (B)	% Scost. (C=B/A)	Accertamenti (D)	% di Realizzo (E=B/D)	Riscossioni (F)	Residui da Riportare (G=D-F)
6	200	2	Anticipazioni	0,00	0,00	0,00	0,00	0,00	0,00	0,00
6	300	1	Finanziamenti a medio lungo termine	0,00	0,00	0,00	0,00	0,00	0,00	0,00
			TOTALE	0,00	0,00	0,00	0,00	0,00	0,00	0,00

ANALISI DELLE SPESE

Le spese correnti, destinate all'erogazione dei servizi ed al funzionamento ordinario della struttura comunale.

Esse di seguito verranno analizzate per missione e macroaggregato con una particolare attenzione alle spese di personale e ai relativi limiti e alle spese ai sensi del DL 78/2010 e successive modificazioni.

RIEPILOGO SPESE CORRENTI PER MACROAGGREGATO CON TREND STORICO - ANNO 2021

Descrizione		2019	2020	2021
101	redditi da lavoro dipendente	732.575,67	735.292,76	766.249,12
102	imposte e tasse a carico ente	56.593,23	57.666,71	71.997,21
103	acquisto di beni e servizi	647.068,55	629.851,97	690.593,03
104	trasferimenti correnti	134.050,21	283.759,34	270.250,93
105	trasferimenti di tributi	0,00	0,00	0,00
106	fondi perequativi	0,00	0,00	0,00
107	interessi passivi	808,18	1.486,93	591,84
108	altre spese per redditi da capitale	0,00	0,00	0,00
109	rimborsi e poste correttive delle entrate	8.407,34	38.682,21	58.527,64
110	altre spese correnti	70.825,02	85.103,87	142.121,66
TOTALE		1.650.328,20	1.831.843,79	2.000.331,43

Spese per Titolo e Macro Aggr. Anni 2019 - 2021

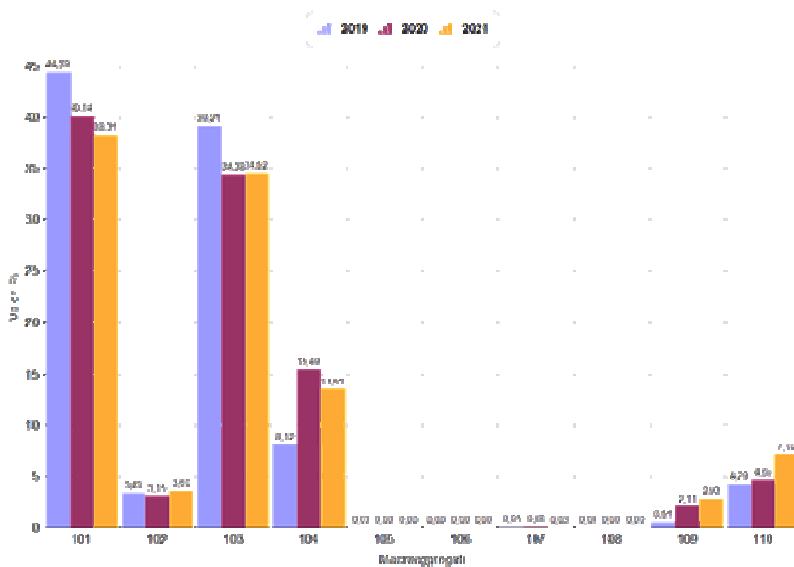

Andamento Spese Correnti per Macroaggregato - Anno 2021

MACROAGGREGATO		Previsioni iniziali	Previsioni definitive	Impegni	di cui Impegni FPV	Economie	di cui Economie da FPV
1	Redditi da lavoro dipendente	867.626,00	845.998,83	766.249,12	0,00	79.749,71	0,00
2	Imposte e tasse a carico dell'ente	77.930,00	82.599,02	71.997,21	0,00	10.601,81	0,00
3	Acquisto di beni e servizi	797.370,00	899.561,10	690.593,03	2.629,22	208.968,07	-426,25
4	Trasferimenti correnti	300.515,00	313.656,52	270.250,93	0,00	43.405,59	0,00
7	Interessi passivi	2.948,21	2.948,21	591,84	0,00	2.356,37	0,00
9	Rimborsi e poste correttive delle entrate	45.500,00	60.500,00	58.527,64	0,00	1.972,36	0,00
10	Altre spese correnti	137.440,41	248.528,73	142.121,66	0,00	106.407,07	0,00
TOTALE		2.229.329,62	2.453.792,41	2.000.331,43	2.629,22	453.460,98	-426,25

Nel macroaggregato dei redditi da lavoro dipendente sono contabilizzate nel bilancio armonizzato, diversamente dall'intervento Personale del bilancio redatto secondo gli schemi del DPR 94/1996, anche le spese per il servizio mensa dipendenti.

Per quanto concerne il rispetto dei limiti imposti dalla legge alla spesa del personale, si rammenta che l'art. 1, comma 557, della legge n. 296/2006 (finanziaria 2007) così come modificato ed integrato dall'art. 14, comma 7 del D.L. 78/2010, convertito con modificazioni dalla L. 122/2010, stabilisce che "Ai fini del concorso delle autonomie regionali e locali al rispetto degli obiettivi di finanza pubblica, gli enti sottoposti al patto di stabilità interno assicurano la riduzione delle spese di personale, al lordo degli oneri riflessi a carico delle amministrazioni e dell'IRAP, con esclusione degli oneri relativi ai rinnovi contrattuali, garantendo il contenimento della dinamica retributiva e occupazionale, con azioni da modulare nell'ambito della propria autonomia e rivolte, in termini di principio, ai seguenti ambiti prioritari di intervento: riduzione dell'incidenza percentuale delle spese di personale rispetto al complesso delle spese correnti, attraverso parziale reintegrazione dei cessati e contenimento della spesa per il lavoro flessibile; razionalizzazione e snellimento delle strutture burocratico-amministrative, anche attraverso accorpamenti di uffici con l'obiettivo di ridurre l'incidenza percentuale delle posizioni dirigenziali in organici; contenimento delle dinamiche di crescita della contrattazione integrativa, tenuto anche conto delle corrispondenti disposizioni dettate per le amministrazioni statali".

	Media 2011/2013	Rendiconto 2021
Spese macroaggregato 101	618.327,56	766.249,12
Spese macroaggregato 103	11.079,00	10.189,98
Irap macroaggregato 102	47.434,87	45.985,78
Altre spese: reiscrizioni imputate all'esercizio successivo		
Altre spese: trasferimento gestione associata		67.000,00
Altre spese: trasferimento PAT personale in comando		55.500,00
Totale spese di personale (A)	676.841,43	944.924,88
(-) Componenti escluse (B)		18.255,12
(-) Componenti escluse: trasferimento gestione associata e PAT		323.658,14
(=) Componenti assoggettate al limite di spesa A-B	676.841,43	603.011,62
<small>(ex art. 1, comma 557, legge n. 296/2006)</small>		

L'analisi dei limiti di spesa in relazione ai vincoli di finanza pubblica, dal piano triennale di contenimento delle spese di cui all'art. 2, commi da 594 a 599 della Legge 244/2007, delle riduzioni di spesa disposte dall'art. 6 del D.L. 78/2010, di quelle dell'art. 1, comma 146 della Legge 24/12/2012 n. 228 e delle riduzioni di spesa disposte dai commi da 8 a 13 dell'art.47 della legge 66/2014, è riportata nel prospetto seguente:

Spese per acquisto beni, prestazione di servizi e utilizzo di beni di terzi					
Tipologia spesa	Rendiconto 2009	Riduzione disposta	Limite	impegni 2020	sforamento
Studi e consulenze (1)	2.877,44	80,00%	575,49	4.630,56	+4.055,07
Relazioni pubbliche, convegni, mostre, pubblicità e rappresentanza	1.271,02	80,00%	254,20	1.068,18	+813,98
Sponsorizzazioni	0,00	100,00%	0,00	0,00	0,00
Missioni	1.032,95	50,00%	516,48	101,61	-414,87
Formazione	1.895,00	50,00%	947,50	4.369,00	+3.421,50

La Corte costituzionale con sentenza 139/2012 e la Sezione Autonomie della Corte dei Conti con delibera 26 del 20/12/2013, hanno stabilito che deve essere rispettato il limite complessivo ed è consentito che lo stanziamento in bilancio fra le diverse tipologie avvenga in base alle necessità derivanti dalle attività istituzionali dell'ente.

SPESE DI RAPPRESENTANZA SOSTENUTE NELL'ANNO 2021

Descrizione dell'oggetto della spesa	Occasione in cui la spesa è stata sostenuta	Importo della spesa (euro)
Acquisto bandiere	Acquisto kit bandiere – GC n. 127/2021	572,18
Acquisto targhe	Acquisto targhe di riconoscenza – GC n. 136/21	496,00
Totale delle spese sostenute		1.068,18

ACQUISTO DI BENI E SERVIZI PER MISSIONI - ANNI 2020 - 2021

Nr.	MISSIONI	CONSUNTIVO 2020	CONSUNTIVO 2021	SCOSTAMENTO 2020 - 2021	SCOST. %
1	Servizi istituzionali e generali e di gestione	231.462,29	251.906,03	20.443,74	8,83
3	Ordine pubblico e sicurezza	347,72	347,71	-0,01	0,00
4	Istruzione e diritto allo studio	78.885,82	94.749,50	15.863,68	20,11
5	Tutela e valorizzazione dei beni e attività culturali	66.152,64	82.295,23	16.142,59	24,40
6	Politiche giovanili, sport e tempo libero	2.307,87	2.937,37	629,50	27,28
8	Assetto del territorio ed edilizia abitativa	2.016,56	2.010,35	-6,21	-0,31
9	Sviluppo sostenibile e tutela del territorio e dell'ambiente	159.503,93	151.235,99	-8.267,94	-5,18
10	Trasporti e diritto alla mobilità	55.101,85	64.380,62	9.278,77	16,84
11	Soccorso civile	862,96	1.976,25	1.113,29	129,01
12	Diritti sociali, politiche sociali e famiglia	33.210,33	38.253,98	5.043,65	15,19
0	Sviluppo economico e competitività	0,00	500,00	0,00	0,00
	Totale	629.851,97	690.593,03	60.241,06	9,56

TRASFERIMENTI CORRENTI PER MISSIONI - ANNI 2020 - 2021

Nr.	MISSIONI	CONSUNTIVO 2020	CONSUNTIVO 2021	SCOSTAMENTO 2020 - 2021	SCOST. %
1	Servizi istituzionali e generali e di gestione	87.395,20	70.417,62	-16.977,58	-19,43
3	Ordine pubblico e sicurezza	48.883,90	30.000,00	-18.883,90	-38,63
4	Istruzione e diritto allo studio	2.080,00	1.850,00	-230,00	-11,06
5	Tutela e valorizzazione dei beni e attività culturali	15.989,72	12.000,00	-3.989,72	-24,95
6	Politiche giovanili, sport e tempo libero	59.386,20	48.376,00	-11.010,20	-18,54
7	Turismo	0,00	1.998,88	1.998,88	100,00
9	Sviluppo sostenibile e tutela del territorio e dell'ambiente	49.733,00	36.737,43	-12.995,57	-26,13
11	Soccorso civile	6.000,00	6.000,00	0,00	0,00
12	Diritti sociali, politiche sociali e famiglia	14.141,32	25.991,52	11.850,20	83,80
0	Sviluppo economico e competitività	0,00	36.729,48	0,00	0,00
16	Agricoltura, politiche agroalimentari e pesca	150,00	150,00	0,00	0,00
	Totale	283.759,34	270.250,93	-50.237,89	-17,70

INTERESSI PASSIVI PER MISSIONI - ANNI 2020 - 2021

Nr.	MISSIONI	CONSUNTIVO 2020	CONSUNTIVO 2021	SCOSTAMENTO 2020 - 2021	SCOST. %
1	Servizi istituzionali e generali e di gestione	1.001,09	143,63	-857,46	-85,65
4	Istruzione e diritto allo studio	0,00	0,00	0,00	0,00
10	Trasporti e diritto alla mobilità	0,00	0,00	0,00	0,00
12	Diritti sociali, politiche sociali e famiglia	0,00	0,00	0,00	0,00
14	Sviluppo economico e competitività	485,84	448,21	-37,63	-7,75
	Totale	1.486,93	591,84	-895,09	-60,20

RIMBORSI E POSTE CORRETTIVE DELLE ENTRATE PER MISSIONI - ANNI 2020 - 2021

Nr.	MISSIONI	CONSUNTIVO 2020	CONSUNTIVO 2021	SCOSTAMENTO 2020 - 2021	SCOST. %
1	Servizi istituzionali e generali e di gestione	38.682,21	58.527,64	19.845,43	51,30
	Totale	38.682,21	58.527,64	19.845,43	51,30

ALTRE SPESE CORRENTI PER MISSIONI - ANNI 2020 - 2021

Nr.	MISSIONI	CONSUNTIVO 2020	CONSUNTIVO 2021	SCOSTAMENTO 2020 - 2021	SCOST. %
1	Servizi istituzionali e generali e di gestione	76.771,69	132.348,07	55.576,38	72,39
4	Istruzione e diritto allo studio	3.207,56	3.195,06	-12,50	-0,39
5	Tutela e valorizzazione dei beni e attività culturali	557,45	555,27	-2,18	-0,39
8	Assetto del territorio ed edilizia abitativa	0,00	0,00	0,00	0,00
9	Sviluppo sostenibile e tutela del territorio e dell'ambiente	2.580,17	2.868,26	288,09	11,17
10	Trasporti e diritto alla mobilità	1.987,00	3.155,00	1.168,00	58,78
20	Fondi e accantonamenti	0,00	0,00	0,00	0,00
	Totale	85.103,87	142.121,66	57.017,79	67,00

RIEPILOGO SPESE PER TITOLI CON TREND STORICO - ANNO 2021

Descrizione	2019	%	2020	%	2021	%
Titolo I - Spese correnti	1.650.328,20	35,11	1.831.843,79	36,38	2.000.331,43	43,83
Titolo II - Spese in c/capitale	2.070.772,39	44,06	1.322.908,27	26,27	1.414.484,46	30,99
Titolo III - Spese incremento attività finanziarie	0,00	0,00	0,00	0,00	0,00	0,00
Titolo IV - Spese per rimborso prestiti	51.905,83	1,10	39.942,75	0,79	39.980,38	0,88
Titolo V - Chiusura di anticipazioni tesoriere	484.469,38	10,31	1.288.573,88	25,59	531.107,95	11,64
Titolo VII - Spese per servizi per c/terzi	442.792,31	9,42	551.962,88	10,96	578.254,27	12,67
TOTALE	4.700.268,11		5.035.231,57		4.564.158,49	100,00
Disavanzo di amministrazione	0,00	0,00	0,00	0,00	0,00	0,00
Totale spese	4.700.268,11	100,00	5.035.231,57	100,00	4.564.158,49	100,00

Spese per Titolo Anni 2019 - 2021

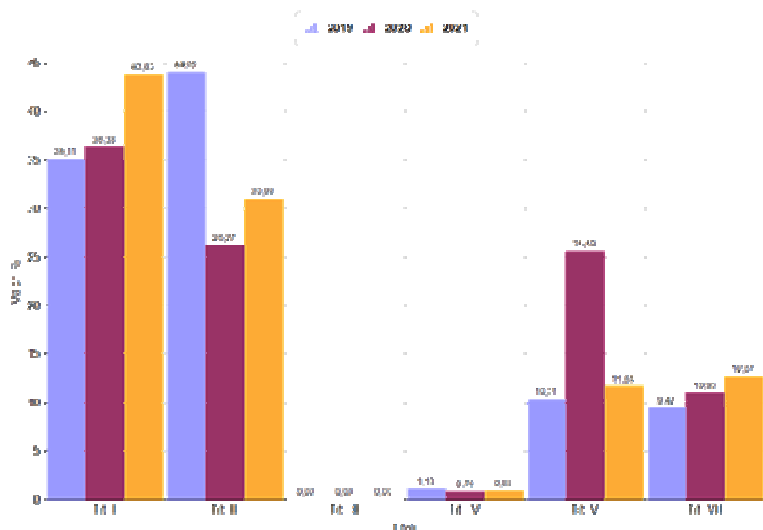

RIEPILOGO ENTRATE PER TITOLI CON TREND STORICO - ANNO 2021

Descrizione	2019	%	2020	%	2021	%
Titolo I - Entrate tributarie	460.772,80	8,15	433.236,78	7,24	480.523,41	8,71
Titolo II - Trasferimenti correnti	763.988,58	13,51	1.045.227,51	17,46	831.708,05	15,08
Titolo III - Entrate extratributarie	1.012.687,83	17,91	867.023,54	14,49	1.311.741,92	23,78
ENTRATE CORRENTI	2.237.449,21	39,58	2.345.487,83	39,19	2.623.973,38	47,57
Titolo IV - Entrate in conto capitale	1.744.802,20	30,86	1.246.597,47	20,83	1.125.333,51	20,40
Titolo V - Riduzione Attività finanziaria	0,00	0,00	0,00	0,00	0,00	0,00
Titolo VI - Accensione mutui	0,00	0,00	0,00	0,00	0,00	0,00
ENTRATE IN CONTO CAPITALE	1.744.802,20	30,86	1.246.597,47	20,83	1.125.333,51	20,40
Titolo VII - Anticipazioni di tesoreria	484.469,38	8,57	1.288.573,88	21,53	531.107,95	9,63
Titolo IX - Servizi contro terzi	442.792,31	7,83	551.962,88	9,22	578.254,27	10,48
TOTALE ACCERTAMENTI	4.909.513,10	86,84	5.432.622,06	90,77	4.858.669,11	88,09
Avanzo di amministrazione	210.000,00	3,71	150.000,00	2,51	305.566,00	5,54
FPV di entrata	533.913,27	9,44	402.621,34	6,73	351.355,09	6,37
Totale entrate	5.653.426,37		5.985.243,40		5.515.590,20	

Entrate per Titolo Anni 2019 - 2021

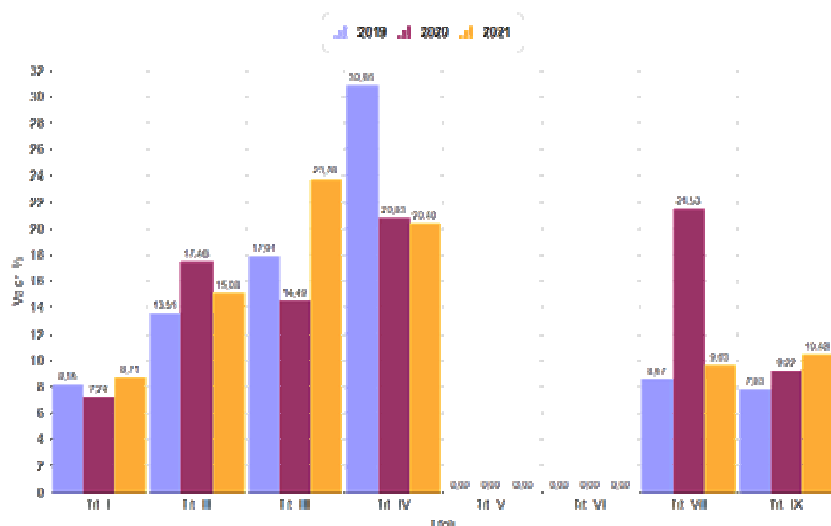

COMPOSIZIONE PER MISSIONI E PROGRAMMI DEL FONDO PLURIENNALE VINCOLATO DELL'ESERCIZIO 2021 DI RIFERIMENTO DEL BILANCIO*

MISSIONI E PROGRAMMI	Fondo pluriennale vincolato al 31 dicembre dell'esercizio 2020	Spese impegnate negli esercizi precedenti e imputate all'esercizio 2021 e coperte dal fondo pluriennale vincolato	Riaccertamento degli impegni di cui alla lettera b) effettuata nel corso dell'esercizio 2021 (cd. economie di impegno)	Riaccertamento degli impegni di cui alla lettera b) effettuata nel corso dell'esercizio 2021 (cd. economie di impegno)	Spese impegnate nell'esercizio 2021 con imputazione a esercizi successivi a 2021	Quota del fondo pluriennale vincolato al 31 dicembre dell'esercizio 2020 rinviata all'esercizio 2022 e successivi	Spese impegnate nell'esercizio 2021 con imputazione all'esercizio 2022 e coperte dal fondo pluriennale vincolato	Spese impegnate nell'esercizio 2021 con imputazione all'esercizio 2023 e coperte dal fondo pluriennale vincolato	Spese impegnate nell'esercizio 2021 con imputazione a esercizi successivi a quelli considerati nel bilancio pluriennale e coperte dal fondo pluriennale vincolato	Fondo pluriennale vincolato al 31 dicembre dell'esercizio 2021
	(a)	(b)	(x)	(y)	(c)=(a)-(b)-(x)-(y)	(d)	(e)	(f)	(g)=(c)+(d)+(e)+(f)	
01 MISSIONE 1 Servizi istituzionali e generali e di gestione										
05 Gestione dei beni demaniali e patrimoniali	132.210,54	90.809,54	0,00	0,00	41.401,00	53.402,17	0,00	0,00	94.803,17	
10 Risorse umane	0,00	0,00	0,00	0,00	0,00	13.463,29	0,00	0,00	13.463,29	
11 Altri servizi generali	59.234,05	31.129,40	426,25	0,00	27.678,40	27.816,68	0,00	0,00	55.495,08	
TOTALE MISSIONE 1 Servizi istituzionali e generali e di gestione	191.444,59	121.938,94	426,25	0,00	69.079,40	94.682,14	0,00	0,00	163.761,54	
05 MISSIONE 5 Tutela e valorizzazione dei beni e attività culturali										
01 Valorizzazione dei beni di interesse storico.	3.184,07	3.184,07	0,00	0,00	0,00	0,00	0,00	0,00	0,00	
TOTALE MISSIONE 5 Tutela e valorizzazione dei beni e attività culturali	3.184,07	3.184,07	0,00	0,00	0,00	0,00	0,00	0,00	0,00	
09 MISSIONE 9 Sviluppo sostenibile e tutela del territorio e dell'ambiente										
04 Servizio idrico integrato	7.583,55	0,00	0,00	0,00	7.583,55	5.571,11	0,00	0,00	13.154,66	
05 Aree protette, parchi naturali, protezione naturalistica e forestazione	119.271,87	95.883,08	23.388,79	0,00	0,00	5.960,68	0,00	0,00	5.960,68	
TOTALE MISSIONE 9 Sviluppo sostenibile e tutela del territorio e dell'ambiente	126.855,42	95.883,08	23.388,79	0,00	7.583,55	11.531,79	0,00	0,00	19.115,34	
10 MISSIONE 10 Trasporti e diritto alla mobilità										
05 Viabilità e infrastrutture stradali	29.871,01	27.287,57	0,00	0,00	2.583,44	111.545,88	0,00	0,00	114.129,32	
TOTALE MISSIONE 10 Trasporti e diritto alla mobilità	29.871,01	27.287,57	0,00	0,00	2.583,44	111.545,88	0,00	0,00	114.129,32	
Totale generale	351.355,09	248.293,66	23.815,04	0,00	79.246,39	217.759,81	0,00	0,00	297.006,20	

Dettaglio economie su FPV - Anno 2021

T	CODICE	SUB	ANNO IMP.	N. ATTO	DATA	DESCRIZIONE	CAP.	ART	ANNO CAP.
	TIPO ATTO	ATTO	DATAATTO	DESCRIZIONE ATTO			IMPORTO		
D	COLLAUDO		2019	102	26/06/2019	COLLAUDO TECNICO AMMINISTRATIVO LAVORI RETE FOGNARIA LOTTO N. 2	29404	502	2019
	G	RIAC21	31/12/2021	Insussistenza per rendicontazione spesa			-56,90		
P	P00001	0001	2014	0	__/__/__	PROGETTO ESECUTIVO LAVORI DI RISTRUTTURAZIONE ADEGUAMENTO E COMPLETAMENTO RETE FOGNARIA - IMPORTO RIDETERMINATO CON DEL. GC 140 DD. 26.10.2015 L.P. 14 DD. 30.12.2014	29404	502	2019
	G	RIAC21	31/12/2021	Insussistenza per rendicontazione spesa			-70,69		
P	P00001	0005	2014	0	__/__/__	PROGETTO ESECUTIVO LAVORI DI RISTRUTTURAZIONE ADEGUAMENTO E COMPLETAMENTO RETE FOGNARIA - IMPORTO RIDETERMINATO CON DEL. GC 140 DD. 26.10.2015 L.P. 14 DD. 30.12.2014	29404	502	2019
	G	RIAC21	31/12/2021	Insussistenza per rendicontazione spesa			-3.213,01		
D	AREADIR	FIN	2019	0	19/12/2018	AREA DIRETTIVA ANNO 2019 - SERVIZIO FINANZIARIO	1303	14	2020
	G	RIAC21	31/12/2021	Insussistenza			-2.185,00		
D	AREADIR	TEC	2019	0	19/12/2018	AREA DIRETTIVA ANNO 2019 - SERVIZIO TECNICO	1603	14	2020
	G	RIAC21	31/12/2021	Insussistenza			-80,75		
D	AREADIR	ANA	2019	0	19/12/2018	AREA DIRETTIVA ANNO 2019 - SERVIZI DEMOGRAFICI	1703	14	2020
	G	RIAC21	31/12/2021	Insussistenza			-80,75		
D	FOREGDIP		2019	0	19/12/2018	FOREG ANNO 2019 DIPENDENTI	1803	16	2020
	G	RIAC21	31/12/2021	Insussistenza			-1.345,38		
D	AREADIR	BIBL	2019	0	19/12/2018	AREA DIRETTIVA ANNO 2019 - BIBLIOTECA	5103	14	2020
	G	RIAC21	31/12/2021	Insussistenza			-80,75		
D	AREADIR	URB	2019	0	19/12/2018	AREA DIRETTIVA ANNO 2019 - SERVIZIO URBANISTICA	9103	14	2020
	G	RIAC21	31/12/2021	Insussistenza			-1.880,44		
D	GC05419	0001	2019	54	15/04/2019	Vertenza appalto "lavori di costruzione di una tettoia a protezione delle murature dell'ex ospedale militare Herta Miller sito in località Cima Valpiana. Incarico all'aw. Mario Maccaferri. Codice CIG: Z4727F5FF6	1235	195	2021
					16/11/2021	PREVENTIVO CALCOLATO CON IVA AL 22% INVECE IL PROFESSIONISTA E' IN REGIME FORFETTARIO	-426,25		
D	GC14118	0002	2018	141	27/09/2018	Approvazione a tutti gli effetti del progetto esecutivo dei lavori di "Miglioramento ambientale finalizzato all'ampliamento delle superfici pascolabili a servizio di Malga Cagnon di Sotto - pp.ff. 1293, 1294, 1295 - in cc Telve. CIG:	21520	502	2021
	G	RIAC21	31/12/2021	Insussistenza a seguito di rendicontazione spesa sostenuta			-16.799,15		
D	GC14318	0002	2018	143	27/09/2018	Approvazione a tutti gli effetti del progetto esecutivo dei lavori di "Miglioramento ambientale finalizzato all'ampliamento delle superfici pascolabili a servizio di Malga Cagnon di Sotto - pp.ff. 1293, 1294, 1295 - in cc Telve. CIG: CUP	21520	502	2021
	G	RIAC21	31/12/2021	Insussistenza a seguito di rendicontazione spesa sostenuta			-84,72		
D	GC08518	0001	2018	85	21/06/2018	Fondo per la riqualificazione degli insediamenti storici e del paesaggio di cui all'art. 72 della L.P. 4.08.2015 n° 15" . I° intervento. Approvazione in linea tecnica del progetto definitivo Affidamento dell'incarico di progettazione ese	21521	502	2021
	G	RIAC21	31/12/2021	Insussistenza a seguito di rendicontazione spesa sostenuta con determina n. 82/2021			-5,13		
D	GC15318	0001	2018	153	11/10/2018	Approvazione a tutti gli effetti del progetto esecutivo denominato "Fondo per la riqualificazione degli insediamenti storici e del paesaggio di cui all'art. 72 della L.P. 4.08.2015 n° 15" . I° intervento. CIG: CUP:	21521	502	2021

G	RIAC21	31/12/2021	Insussistenza a seguito di rendicontazione spesa sostenuta con determina n. 82/2021				-6.344,05
---	--------	------------	---	--	--	--	-----------

D	SICUREZZA	GC87	2019	87	29/05/2019	COORDINATORE SICUREZZA IN FASE ESECUTIVA LAVORI RIQUALIFICAZIONE INSEDIAMENTI STORICI E PAESAGGIO - 1° INTERVENTO	21521	502	2021
---	-----------	------	------	----	------------	---	-------	-----	------

G	RIAC21	31/12/2021	Insussistenza a seguito di rendicontazione spesa sostenuta con determina n. 82/2021				-155,74
---	--------	------------	---	--	--	--	---------

Totale anni precedenti	-8.993,67
Totale esercizio corrente	-23.815,04
Totale	-32.808,71

Dettaglio Entrate e Spese reimutate REI - Anno 2021

Entrate

T	CODICE	SUB	ANNO IMP.	N. ATTO	DATA	DESCRIZIONE	CAP.	ART	ANNO CAP.
	TIPO ATTO	ATTO	DATA ATTO	DESCRIZIONE ATTO				IMPORTO	
D	BUDG 2020		2021	0	__/__/__	APPLICAZIONE BUDGET ANNO 2020 A BILANCIO 2021	1900	0	2021
G	RIAC21	31/12/2021	Reimputazione di Entrate/Uscite correlate				-46.565,14		
D	BUDG 2020		2021	0	__/__/__	APPLICAZIONE BUDGET ANNO 2020 A BILANCIO 2021	1900	0	2021
G	RIAC21	31/12/2021	Reimputazione di Entrate/Uscite correlate				-12.700,41		
D	CONTR PAT	CIMI	2021	0	__/__/__	CONTRIBUTO PAT LAVORI DI REALIZZAZIONE LOCULI CIMITERO COMUNALE	1960	17	2021
G	RIAC21	31/12/2021	Reimputazione di Entrate/Uscite correlate				-55.609,59		
D	EFFIC ENER	2021	2021	0	__/__/__	CONTRIBUTO PER INVESTIMENTI EFFICIENTAMENTO ENERGETICO LAVORI ILLUMINAZIONE PUBBLICA ANNO 2021	1960	14	2021
G	RIAC21	31/12/2021	Reimputazione di Entrate/Uscite correlate				-57.126,61		
D	ELETRR CAL		2020	0	__/__/__	ASSEGNAZIONE EX FIM 2017 E 2018 - FINANZIAMENTO ELETRRIFICAZIONE CALAMENTO	1900	1	2021
G	RIAC21	31/12/2021	Reimputazione di Entrate/Uscite correlate				-110.851,42		
D	EXFIM2018		2018	0	__/__/__	ASSEGNAZIONI EX FIM 2018 APPLICATO A BILANCIO 2018	1900	1	2021
G	RIAC21	31/12/2021	Reimputazione di Entrate/Uscite correlate				-1.626,10		
D	FDO INVEST	BIM	2020	0	__/__/__	FONDO INVESTIMENTI BIM BRENTA 2015/2020 - APPLICATO A BILANCIO 2020	2715	0	2021
G	RIAC21	31/12/2021	Reimputazione di Entrate/Uscite correlate				-95.128,99		
D	FIM 2020	2021	2021	0	__/__/__	APPLICAZIONE EX FIM ANNO 2020 A BILANCIO 2021	1900	1	2021
G	RIAC21	31/12/2021	Reimputazione di Entrate/Uscite correlate				-13.868,94		
D	FIM 2021		2021	0	__/__/__	APPLICAZIONE EX FIM ANNO 2021 A BILANCIO 2021	1900	1	2021
G	RIAC21	31/12/2021	Reimputazione di Entrate/Uscite correlate				-4.529,44		
D	FIM 2021		2021	0	__/__/__	APPLICAZIONE EX FIM ANNO 2021 A BILANCIO 2021	1900	1	2021
G	RIAC21	31/12/2021	Reimputazione di Entrate/Uscite correlate				-11.684,68		
D	FIM 2021		2021	0	__/__/__	APPLICAZIONE EX FIM ANNO 2021 A BILANCIO 2021	1900	1	2021
G	RIAC21	31/12/2021	Reimputazione di Entrate/Uscite correlate				-14.396,68		
D	SOMMA URG	PONT	2021	0	__/__/__	CONTRIBUTO PAT LAVORI DI SOMMA URGENZA CONSOLIDAMENTO STRADA LOC. PONTARSO	1955	15	2021
G	RIAC21	31/12/2021	Reimputazione di Entrate/Uscite correlate				-134.636,22		

D	VALSOLERO	CONT	2019	0	__/__/__	CONTRIBUTO PAT LAVORI RISTRUTTURAZIONE MALGA VALSOLERO DI SOPRA	1950	1	2021	
	G	RIAC21		31/12/2021		Reimputazione di Entrate/Uscite correlate			-317.587,33	
									Totale Entrate	-876.311,55

Spese

T	CODICE	SUB	ANNO IMP.	N. ATTO	DATA	DESCRIZIONE	CAP.	ART	ANNO CAP.
	TIPO ATTO	ATTO		DATA ATTO		DESCRIZIONE ATTO			IMPORTO
D	CANONICA	VIA	2020	0	__/__/__	IMPEGNO QUADRO ECONOMICO CON L'AFFIDAMENTO DELLE SPESE TECNICHE OLTRE LIVELLO MINIMO	28111	502	2021
	G	RIAC21		31/12/2021		Reimputazione di Entrate/Uscite correlate			-95.128,99
D	GC04621	0001	2021	46	31/03/2021	Lavori di Riqualificazione del parco Zeiati p.f. 678/1 in CC. Telve di Sotto. Affidamento incarico redazione progetto preliminare e rilievo planialtimetrico. CIG:	21885	560	2021
	G	RIAC21		31/12/2021		Reimputazione di Entrate/Uscite correlate			-3.657,02
D	GC06721	0001	2021	67	29/04/2021	Efficientamento energetico, nuovo impianto di Illuminazione Pubblica sulla SP31 e SP110. Incarico all'Ing. Stefano Bazzanella della redazione del progetto Esecutivo e Direzione Lavori. CIG: Z49316110B.	28204	502	2021
	G	RIAC21		31/12/2021		Reimputazione di Entrate/Uscite correlate			-2.050,92
D	GC06921	0001	2021	69	29/04/2021	Affidamento incarico redazione perizia tecnica impianto di illuminazione nell'ambito dei lavori di realizzazione nuovo marciapiede e sistemazione dei due incroci esistenti per la messa in sicurezza del tratto di strada comunale in zona cimi	21885	560	2021
	G	RIAC21		31/12/2021		Reimputazione di Entrate/Uscite correlate			-428,73
D	GC07821	0001	2021	78	19/05/2021	Lavori di ristrutturazione ed ampliamento della malga comunale Valsolero di Sopra nel C.C. di Telve di Sotto. Approvazione a tutti gli effetti del progetto esecutivo dei lavori di realizzazione acquedotto a servizio dello stabile e atto di	29402	501	2021
	G	RIAC21		31/12/2021		Reimputazione di Entrate/Uscite correlate			-60.434,08
D	GC09718	0001	2018	97	30/07/2018	Redazione certificato energetico dell'immobile di proprietà comunale denominato "bar alla Casina" sito in località Acqua Calda. Affidamento incarico all'arch. Bruno Battisti . (CIG: ZBF24717F6).	21885	560	2021
	G	RIAC21		31/12/2021		Reimputazione di Entrate/Uscite correlate			-353,80
D	GC10521	0001	2021	105	13/07/2021	Lavori di manutenzione straordinaria dell'impianto di illuminazione pubblica lungo la SP 31 e la SP 110 nel comune di Telve. Approvazione progetto Esecutivo a valere sulle risorse stanziati ai sensi dell'art. 1 commi 29-37 della legge 27 di	28204	502	2021
	G	RIAC21		31/12/2021		Reimputazione di Entrate/Uscite correlate			-55.075,69
D	GC11918	0001	2018	119	28/08/2018	affidamento incarico della progettazione preliminare e rilievi planimetrici relativo alle opere di "Riqualificazione di Piazza Maggiore p.f. 1347 e allargamento strada nei pressi della congregazione suore di carità in C.C. Telve di Sotto"	21885	560	2021
	G	RIAC21		31/12/2021		Reimputazione di Entrate/Uscite correlate			-1.272,30
D	GC12221	0001	2021	122	26/08/2021	realizzazione nuovo parcheggio pubblico sulle pp. ff. 85/1 85/5. Affidamento incarico redazione rilievo strumentale, perizia tecnica, direzione lavori e contabilità CIG: ZBF3240BFE	21885	560	2021
	G	RIAC21		31/12/2021		Reimputazione di Entrate/Uscite correlate			-2.690,10
D	GC14321	0004	2021	143	04/10/2021	Lavori di somma urgenza per il consolidamento di alcuni tratti della strada comunale in loc. Pontarso a seguito dell'evento meteorico eccezionale del 13.07.2021. Approvazione a tutti gli effetti della perizia tecnica. CIG: 8921613BF1 CUP: E	28116	502	2021
	G	RIAC21		31/12/2021		Reimputazione di Entrate/Uscite correlate			-12.988,69

D	GC14321	0003	2021	143	04/10/2021	Lavori di somma urgenza per il consolidamento di alcuni tratti della strada comunale in loc. Pontarso a seguito dell'evento meteorico eccezionale del 13.07.2021. Approvazione a tutti gli effetti della perizia tecnica. CIG: 8921613BF1 CUP: E	28116	502	2021
	G	RIAC21			31/12/2021	Reimputazione di Entrate/Uscite correlate			-207,16
D	GC15221	0001	2021	152	08/11/2021	Affidamento incarico per la redazione di una relazione di Valutazioni preliminari sugli attraversamenti del rio Castel Alto e del rio Castel Alto 1 sulla SP 31 del Manghen. CIG:Z7433C3656	21885	560	2021
	G	RIAC21			31/12/2021	Reimputazione di Entrate/Uscite correlate			-997,17
D	GC16921	0001	2021	169	13/12/2021	Riqualificazione e riorganizzazione urbana in Via Fabbri. Affidamento incarico di demolizione p.ed. 197/2 e costruzione muro di sostegno in c.a. in C.C. Telve di Sotto. CIG: ZB83454EA6	21885	560	2021
	G	RIAC21			31/12/2021	Reimputazione di Entrate/Uscite correlate			-2.029,17
D	GC17421	0001	2021	174	17/12/2021	Lavori di consolidamento e restauro della muratura che delimita il lato est del parco urbano Steinmayr, con contestuale apertura di un varco per il passaggio pedonale nell'estremità sud di detta muratura. Affidamento incarico di progettazione	21885	560	2021
	G	RIAC21			31/12/2021	Reimputazione di Entrate/Uscite correlate			-4.213,85
D	GC18319	0002	2019	183	29/10/2019	approvazione a tutti gli effetti del progetto esecutivo dei lavori di "Ristrutturazione ed ampliamento della Malga Comunale Valsolero di Sopra.	21517	502	2021
	G	RIAC21			31/12/2021	Reimputazione di Entrate/Uscite correlate			-317.587,33
D	LOCULI	CIMI	2021	0	___/___/___	LAVORI DI REALIZZAZIONE NUOVI LOCULI CIMITERO COMUNALE	30501	502	2021
	G	RIAC21			31/12/2021	Reimputazione di Entrate/Uscite correlate			-68.310,00
D	LP08621	0001	2021	86	20/10/2021	Determina a contrarre per l'affidamento dei lavori di somma urgenza per il consolidamento di alcuni tratti della strada comunale in loc. Pontarso a seguito dell'evento meteorico eccezionale del 13.07.2021. Approvazione a tutti gli effetti	28116	502	2021
	G	RIAC21			31/12/2021	Reimputazione di Entrate/Uscite correlate			-125.969,81
D	LP09821	0001	2021	98	23/11/2021	Riqualificazione e riorganizzazione urbana in Via Fabbri. Redazione scheda di verifica dell'interesse culturale del bene identificato con la p.e.d. 197/2 in C.C. Telve di Sotto. CIG: Z3C340BFCE	21885	560	2021
	G	RIAC21			31/12/2021	Reimputazione di Entrate/Uscite correlate			-380,64
D	LP11621	0001	2021	116	30/12/2021	lavori denominati realizzazione di un nuovo tratto di acquedotto a servizio degli edifici comunali siti in loc. malga Valtrighetta sulle pp.ff. 1303/1, 1304/7 e 1304/1 in C.C. Telve di Sotto di proprietà del Comune di Telve. Compartecipazi	29403	502	2021
	G	RIAC21			31/12/2021	Reimputazione di Entrate/Uscite correlate			-11.684,68
D	SS08520	0001	2020	85	31/12/2020	lavori di elettrificazione della Val Calamento C.C. Telve di Sotto – trasferimento finanziario al Comune di Carzano. Impegno della spesa al bilancio comunale.	28288	581	2021
	G	RIAC21			31/12/2021	Reimputazione di Entrate/Uscite correlate			-110.851,42
								Totale Spese	-876.311,55
								Tot. Entrate - Spese	0,00

Le tabelle che seguono rappresentano le spese in conto capitale distinte per tipologie di finanziamento con l'indicazione degli impegni assunti nell'anno, nonché quelli riportati con il fondo pluriennale vincolato.

Interv. Cap.	Descrizione	Spesa prevista	Ex F. Inv. Minori	Trasferimenti P.A.T. Importo	budget 2020	budget 2019	budget 2018	Altre entrate Importo
21280.553	Acquisto e manutenz. straord. arredi e attrezzature-uff.serv.generali	3.823,48	3.823,48					
21283.553	acquisto arredi e attrezzature	4.398,10						4.398,10
21508.502	Interventi di manutenzione straordinaria stabili di proprietà comunale	44.019,48	14.919,48			29.100,00		
21511.502	Manutenzione straordinaria strade forestali	24.045,01	14.045,01			10.000,00		
21512.552	acquisto mezzi servizio custodia forestale in convenzione	17.000,00				2.705,00		14.295,00
21885.560	Progettazione opere varie	4.077,24	4.077,24					
24280.553	acquisti e manutenzione straordinaria scuola elementare	680,93	680,93					
24281.553	predisposizione rete dati scuola primaria	24.917,85					3.917,85	21.000,00
24282.588	contributo straordinario istituto comprensivo per acquisto attrezzature	11.712,00						11.712,00
24390.553	acquisto attrezzatura istituto comprensivo	9.931,02	4.931,02					5.000,00
25180.554	Acquisto dotazioni librerie	24.299,53	13.594,66			1.500,00		9.204,87
25183.554	acquisto copie libro "Memorie" di Don Tommaso Stenico	3.869,99				3.869,99		
25205.504	lavori di consolidamento e conservazione ruderi di Castellalto	687,49				687,49		
26270.589	contributo GS Lagorai Bike	4.000,00	4.000,00					
26290.588	contributo straordinario US Telve pe sistemazione campo sportivo	120.625,00						120.625,00
28115.502	somma urgenza strada di Cere	73.556,20		68.629,20				4.927,00
28116.502	somma urgenza strada loc. Pontarso	5.833,90		5.833,90				
28106.502	Lavori di sistemazione strade comunali	131.953,88	26.303,88		27.821,23			26.490,00
								3.910,00
								13.756,49
								28.875,00
								4.797,28
28180.553	arredo urbano	12.313,69				6.966,28	5.347,41	
28181.552	manutenzione straordinaria mezzi	1.323,70	1.323,70					
28182.552	acquisto ed installazione colonnina ricarica bici elettriche	6.441,60	1.288,32					5.153,28
28203.502	Manutenzione straordinaria impianto Illuminazione Pubblica	3.000,00	3.000,00					
28204.502	manutenzione straordinaria II.PP. - efficientamento energetico	42.873,39						42.873,39
29185.562	Interventi su territorio e ambiente (Abbellimento urbano)	32.000,00		13.000,00				19.000,00
29185.563	Interventi su territorio e ambiente (servizi ausiliari)	16.000,00		7.100,00				8.900,00
29185.564	Interventi su territorio e ambiente (Azione Compartecipata Scurelle)	22.643,20	13.543,20					9.100,00
29185.566	Interventi su territorio e ambiente (Abbellimento urbano singolo)	71.000,00	26.524,15	44.000,00				475,85
29188.588	Restituzione oneri di urbanizzazione	431,28						431,28
29388.588	Contributo straordinario al Corpo dei Vigili del Fuoco	984,46	984,46					
29390.588	Contributo straordinario al Corpo dei Vigili del Fuoco per acquisto mezzo	8.700,00					8.700,00	

29403.502	Manutenzione straordinaria dell'acquedotto comunale	4.428,89					4.428,89
29407.502	manutenzione straordinaria strada loc. Dami e realizzazione acque bianche	9.105,59	1.805,59			7.300,00	
29605.500	acquisto terreno	4.500,00				1.318,87	3.181,13
		745.176,90	134.845,12	138.563,10	27.821,23	56.147,63	25.265,26

budget
2017

Reimputazioni contabili esercizio 2021

Interv. Cap.	Descrizione	Spesa impegnata	FPV da Avanzo di amm.ne	ex FIM	Trasferimenti P.A.T. Importo	BUDGET 2016/2020	Altre entrate Importo
21.885.560	Progettazione opere varie	4574,32	4574,32				
28111.502	Rifacimento pavimentazione via Canonica	2287,57	2287,57				
21517.502	ristrutturazione malga Val Solero	72.706,59			72.706,59		
29406.502	somma urgenza acquedotto Arlè-Parise	27.977,74		27.977,74			
21506.502	realizzazione nuovo marciapiede	373.005,38	37.407,37		335.598,01		
21521.502	fondo del paesaggio	95.883,08	95.883,08				
21885.560	Progettazione opere varie	23.925,86	23.925,86				
25205.504	lavori di consolidamento e conservazione ruderi di Castellalto	3.184,07	3.184,07				
28112.502	messa in sicurezza strada loc. Dami - decreto 2020	52.769,95		2.769,95	25.000,00		25.000,00
32683.501	Realizzazione misuratore di portata sul torrente Masolo	12.993,00				9.265,50	3.727,50
		669.307,56	167.262,27	30.747,69	449.701,40	9.265,50	28.727,50

Reimputazioni contabili esercizio 2022

Interv. Cap.	Descrizione	Spesa impegnata	FPV	ex FIM	Trasferimenti P.A.T. Importo	BUDGET 2020	Altre entrate Importo
21885.560	Progettazione opere varie	4.187,04	4.187,04				
21517.502	ristrutturazione malga Val Solero	412.390,50	94.803,17		317.587,33		
21885.560	Progettazione opere varie	19.355,20	17.729,10	1.626,10			
28111.502	Rifacimento pavimentazione via Canonica	97.712,43	2.583,44				95.128,99
28288.581	trasferimento comune di Carzano lavori elettrificazione Val Calamento	110.851,42		110.851,42			
29486.560	spese progettazioni rete idrica	7.583,55	7.583,55				
21885.560	progettazioni opere varie	34.396,68	20.000,00	14.396,68			
28111.502	Rifacimento pavimentazione via Canonica	101.080,88	101.080,88				
28116.502	somma urgenza strada loc. Pontarso	149.630,66	10.465,00	4.529,44	134.636,22		
28204.502	manutenzione straordinaria II.PP. - efficientamento energetico	57.126,61					57.126,61
29402.501	realizzazione nuova rete di approvvigionamento idrico malga Valsolero di Sopra	60.434,08		13.868,94		46.565,14	
29403.502	Manutenzione straordinaria dell'acquedotto comunale	17.255,79	5.571,11	11.684,68			
30501.502	realizzazione nuovi loculi cimiteriali	68.310,00			55.609,59	12.700,41	
		1.140.314,84	264.003,29	156.957,26	507.833,14	59.265,55	152.255,60

DEBITI FUORI BILANCIO

L'ente non ha avuto nel corso del 2021 debiti fuori bilancio.

INDEBITAMENTO

L'Ente ha rispettato il limite di indebitamento disposto dall'art. 204 del TUEL.

Incidenza interessi passivi su entrate correnti

	2019	2020	2021
Interessi passivi	520,76	485,84	448,21
entrate correnti	1.686.758,08	1.797.467,12	2.237.449,21
% su entrate correnti	0,03%	0,03%	0,02%
Limite art. 204 TUEL	10,00%	10,00%	10,00%

L'indebitamento dell'ente ha avuto la seguente evoluzione

Anno	2017	2018	2019	2020	2021
Residuo debito (+)	195.251,50	56.465,98	571.653,90	519.748,07	479.805,32
Nuovi prestiti (+)					
Prestiti rimborsati (-)	24.499,02	51.869,53	51.905,83	39.942,75	39.980,38
Estinzioni anticipate (-)	114.286,50				
Altre variazioni + restituzione PAT fondi estinzione anticipata mutui		567.057,45			
Totale fine anno	56.465,98	571.653,90	519.748,07	479.805,32	439.824,94
Nr. Abitanti al 31/12	2008	1954	1920	1899	1893
Debito medio per abitante	28,12	292,56	270,70	252,66	232,34

Oneri finanziari per ammortamento prestiti ed il rimborso degli stessi in conto capitale

Anno	2017	2018	2019	2020	2021
Oneri finanziari	621,36	559,06	520,76	485,84	448,21
Quota capitale	24.499,02	51.869,53	51.905,83	39.942,75	39.980,38
Totale fine anno	25.120,38	52.428,59	52.428,59	40.428,59	40.428,59

PARTECIPAZIONI

Con delibera del consiglio comunale n. 29 del 30.12.2021 è stata approvata la revisione ordinaria delle partecipazioni.

Le partecipazioni possedute dall'ente sono:

Partecipazioni dirette:

Nome partecipata	Codice fiscale	Quota di partecipazione	Società in house	Attività svolta	Esito rilevazione	Motivazione della scelta
Consorzio dei Comuni Trentini – società cooperativa	01533550222	0,54	si	Attività di consulenza e rappresentanza istituzionale, anche quale articolazione dell'Anci e dell'Uncem per la Provincia Autonoma di Trento; attività di formazione del personale; attività di supporto alla transizione digitale; gestione economico-giuridica del personale	Mantenimento	La Società svolge attività strettamente necessarie ed infungibili per l'Ente, riferite a: – prestazioni di assistenza e consulenza nello svolgimento delle funzioni amministrative dell'Ente; – attuazione di iniziative finalizzate al raggiungimento dell'ottimale assetto organizzativo dei soci in ottica di sistema, anche nell'ambito dei servizi ausiliari di committenza, ai fini del contenimento delle spese e dell'incremento della qualità dei servizi offerti; – promozione di occasioni formative per il personale dipendente e gli amministratori; – rappresentanza degli Enti locali trentini in tutte le sedi istituzionali; – esercizio di prerogative attribuite al Consorzio stesso dalla legge, in rappresentanza e nell'interesse degli Enti soci; – promozione e sviluppo dell'ICT nell'ambito del sistema pubblico trentino.
Trentino Digitale S.p.A.	00990320228	0,0090	si	Produzione di software non connesso all'edizione	Mantenimento	La Società assolve alla funzione necessaria e infungibile di strumento operativo comune a cui la Provincia autonoma di Trento e gli Enti locali trentini possono affidare lo svolgimento di funzioni e attività nel settore dei servizi e progetti informatici, anche relativi allo sviluppo ed esercizio del sistema informativo elettronico provinciale.
Trentino Riscossioni S.p.A.	02002380224	0,0186	no	Servizio di riscossione e accertamento delle entrate	Mantenimento	La Società assolve alla funzione necessaria e infungibile di strumento operativo comune a cui la Provincia autonoma di Trento e gli Enti locali trentini possono affidare lo svolgimento di funzioni e attività nel settore della riscossione e della gestione delle entrate.
Dolomiti Energia Holding S.p.A.	01614640223	0,00049	no	Produzione di energia elettrica e attività di holding impegnate nelle attività gestionali-holding operative	Mantenimento	Le attività svolte dalla società costituiscono servizi pubblici locali, quindi servizi di interesse generale il cui svolgimento, anche a favore dell'Ente, concorre al perseguimento delle finalità istituzionali dello stesso.
Primiero Energia S.p.a.	01699790224	0,254	no	Produzione di energia elettrica	Mantenimento	Le attività svolte dalla Società costituiscono servizi pubblici locali, quindi servizi di interesse generale il cui

						svolgimento, anche a favore dei Comuni, concorre al perseguimento delle finalità istituzionali degli stessi.
Masoenergia S.r.l.	02051390223	33,75	no	Produzione di energia elettrica e mezzo di impianto idroelettrico	Mantenimento	La Società è stata costituita allo scopo di produrre energia idroelettrica dallo sfruttamento delle risorse del proprio territorio con un ritorno economico importante. Ciò è ammesso delle specifiche competenze statutariamente riconosciute alla Provincia e agli Enti locali in materia di produzione e distribuzione di energia elettrica, in particolare nell'ambito delle disposizioni recate dall'articolo 13 dello Statuto di autonomia e dalla norma di attuazione in materia di produzione e distribuzione di energia idroelettrica (D.P.R. 26 marzo 1977, n. 235). L'articolo 1 della norma di attuazione dello Statuto speciale in materia di energia, sopra richiamato, conferisce agli enti locali la facoltà di esercitare le attività di produzione, importazione ed esportazione, trasporto, trasformazione, distribuzione, acquisto e vendita di energia elettrica, anche mediante società di capitali, nelle quali gli enti locali medesimi o le società da essi controllate posseggano la maggioranza del capitale sociale. Tali attività sono pertanto comunque consentite, nei limiti previsti dal decreto legislativo 16 marzo 1999, n. 79, che attua la direttiva comunitaria recante norme a tutela della concorrenza per il mercato interno dell'energia elettrica, da una norma di rango sovraordinato alla legge statale; La partecipazione in questione rappresenta, in termini di dividendi, una risorsa finanziaria importante per il Comune;
Azienda per il Turismo Valsugana Soc. Coop.	02043090220	1,96	no	Pubbliche relazioni e comunicazioni	Mantenimento	La Società ha per oggetto la gestione in forma associata di un'attività imprenditoriale nel settore turistico a favore dei soci in particolare lo svolgimento di attività di promozione dell'immagine turistica dell'ambito territoriale.

Partecipazioni indirette detenute attraverso:**Consorzio dei Comuni Trentini soc. coop.:**

Denominazione società	Codice fiscale	% Quota di partecipazione società tramite	Attività svolta	Partecipazione di controllo	Società in house	Esito rilevazione	Motivazione della scelta
Federazione Trentina della Cooperazione soc. coop.	00110640224	0,139	Ente di rappresentanza del movimento cooperativo con funzioni di tutela, consulenza assistenza e sviluppo in favore diretto o indiretto dei propri aderenti, tra i quali figura il Consorzio dei Comuni Trentini soc. coop..	no	no	Mantenimento	L'attività svolta dalla società costituisce servizi pubblici locali, quindi servizi di interesse generale il cui svolgimento, anche a favore dell'Ente, concorre al perseguimento delle finalità istituzione dello stesso
Cassa Rurale di Trento, Lavis, Mezzocorona e Val di Cembra soc. coop.	00107860223	0,4578	Attività bancaria e finanziaria	no	no	Dismissione	Il Consorzio dei Comuni Trentini deteneva, al 31.12.2020 la partecipazione in oggetto nell'allora Cassa rurale di Trento BCC soc. coop. A decorrere dal 01.01.2020, la predetta società ha incorporato la Cassa rurale di Lavis, Mezzocorona e Valle di Cembra BCC soc. coop., assumendo l'attuale denominazione, riportata in epigrafe. L'Ente locale, congiuntamente alle altre amministrazioni che condividono il controllo sul Consorzio dei Comuni Trentini, ha dato indirizzo a quest'ultimo di procedere alla dismissione della partecipazione nell'allora Cassa rurale di Trento, entro il 30 novembre 2021. Tenuto conto che, a seguito un apposito avviso pubblico emanato dal Consorzio dei Comuni Trentini in data 29 maggio 2020, nessun soggetto ha manifestato interesse a

							<p>rilevare la partecipazione, l'Assemblea dei Soci del Consorzio, in data 14 luglio 2021, ha dato mandato al Consiglio di amministrazione di valutare la percorribilità di ulteriori modalità di dismissione della partecipazione in oggetto, tra cui la cessione a trattativa privata (qualora emergesse l'interesse di un potenziale acquirente), ovvero l'esercizio del diritto di recesso, nei casi e nei modi previsti dallo Statuto di Cassa di Trento, sempre che tali opzioni consentano di ottenere una equa valorizzazione economica dei titoli ceduti, autorizzando sin d'ora il Presidente pro tempore a sottoscrivere ogni atto prodromico alla dismissione. Il Consiglio di amministrazione relazionerà, in merito, ai Soci in occasione dell'Assemblea convocata per l'approvazione del bilancio relativo all'esercizio 2022, ovvero anticipatamente, in caso di positiva conclusione dell'iter di alienazione prima di tale data.</p>
Set Distribuzione S.p.a.	01932800228	0,05	Attività di distribuzione dell'energia elettrica – società che svolge attività elettrica, la cui detenibilità è ammessa dall'art. 24 c. 1 LP n. 27/2010	no	no	Mantenimento	<p>L'attività svolta dalla società costituisce servizi pubblici locali, quindi servizi di interesse generale il cui svolgimento, anche a favore dell'Ente, concorre al perseguimento delle finalità istituzionali dello stesso</p>

- Trentino Riscossione S.p.a. e Trentino Digitale S.p.a.:

Denominazione società	Codice fiscale	% Quota di partecipazioni società tramite	Attività svolta	Partecipazione di controllo	Società in house	Esito rilevazione	Motivazione della scelta
Centro servizi condivisi società consortile a r.l. in liquidazione – data cessazione attività 17.06.2021	02307490223	12,50 % attraverso Trentino Digitale S.p.a. 12,50 % attraverso Trentino Riscossione S.p.a. 12,50% attraverso Trentino Trasporti S.p.a.	Servizi amministrativi, legale e di controlli interni a favore delle società controllate	no	si	La società è cessata nel corso del 2021	/

- Primiero Energia S.p.a.:

Denominazione e società	Codice fiscale	% Quota di partecipazioni società tramite	Attività svolta	Partecipazione di controllo	Società in house	Esito rilevazione	Motivazione della scelta
Dolomiti Energia Holding S.p.a.	01614640223	0,59	Produzione di energia elettrica e attività di holding impegnate nelle attività gestionali-holding operative	no	no	Mantenimento	Le attività svolte dalla società costituiscono servizi pubblici locali, quindi servizi di interesse generale il cui svolgimento, anche a favore dell'Ente, concorre al perseguimento delle finalità istituzionali dello stesso.
Lozen Energia S.r.l.	02241910229	100,00	Produzione di energia da fonti rinnovabili	no	no	Mantenimento	Le attività svolte dalla società costituiscono servizi pubblici locali, quindi servizi di interesse generale il cui svolgimento, anche a favore dell'Ente, concorre al perseguimento delle finalità istituzionali dello stesso.

ESITI DELLA VERIFICA DEI CREDITI E DEBITI RECIPROCI CON I PROPRI ENTI STRUMENTALI E ELE SOCIETA' CONTROLLATE E PARTECIPATE

La predetta informativa, asseverata dai rispettivi organi di revisione, evidenzia analiticamente eventuali discordanze e ne fornisce la motivazione; in tal caso l'ente assume senza indugio, e comunque non oltre il termine dell'esercizio finanziario in corso, i provvedimenti necessari ai fini della riconciliazione delle partite debitorie e creditorie;

Si riporta nella tabella sottostante l'informativa sugli esiti della verifica dei crediti e debiti reciproci con i propri enti strumentali e le società controllate e partecipate, asseverata dai rispettivi organi di revisione, nella quale viene data evidenza analitica delle eventuali discordanze.

Organismo partecipato	%	Debito del Comune comunicato dalla Società	Debito del Comune conservato nei residui passivi del conto del bilancio	Credito del Comune comunicato dalla Società	Credito del comune conservato nei residui attivi del conto del bilancio	Discordanze
Consorzio dei Comuni Trentini	0,54	€ 2.851,75	€ 2.851,75	€ 0,00	€ 0,00	Nessuna
Azienda per il Turismo Valsugana soc. coop.	1,96	€ 0,00	€ 0,00	€ 0,00	€ 0,00	Nessuna
Dolomiti Energia Holding S.p.A.	0,00049	€ 852,29	€ 852,29	€ 0,00	€ 0,00	Nessuna
Trentino Digitale S.p.A.	0,090	€ 260,78	€ 260,78	€ 0,00	€ 0,00	Nessuna
Primiero Energia S.p.A.	0,254	€ 0,00	€ 0,00	€ 0,00	€ 0,00	Nessuna
Trentino Riscossioni S.p.A.	0,0186	€ 0,00	€ 0,00	€ 0,00	€ 0,00	Nessuna
Masoenergia srl	33,75	€ 0,00	€ 0,00	€ 11.873,13	€ 1.873,13	Nessuna

ONERI CONTRATTI RELATIVI A STRUMENTI FINANZIARI DERIVATI E GARANZIE PRESTATE

L'ente, nel 2021, non ha stipulato contratti relativi a strumenti finanziari derivati o contratti di finanziamento che includono una componente derivata.

L'ente, nel 2021, non ha rilasciato garanzie fideiussorie.

Allegato I) al Rendiconto - Parametri comuni

TABELLA DEI PARAMETRI OBIETTIVI PER COMUNI AI FINI DELL'ACCERTAMENTO DELLA CONDIZIONE DI ENTE STRUTTURALMENTE DEFICITARIO

P1	Indicatore 1.1 (Incidenza spese rigide - ripiano disavanzo, personale e debito - su entrate correnti) maggiore del 48%	SI	NO
P2	Indicatore 2.8 (Incidenza degli incassi delle entrate proprie sulle previsioni definitive di parte corrente) minore del 22%	SI	NO
P3	Indicatore 3.2 (Anticipazioni chiuse solo contabilmente) maggiore di 0	SI	NO
P4	Indicatore 10.3 (Sostenibilita' debiti finanziari) maggiore del 16%	SI	NO
P5	Indicatore 12.4 (Sostenibilita' disavanzo effettivamente a carico dell'esercizio) maggiore dell'1,20%	SI	NO
P6	Indicatore 13.1 (Debiti riconosciuti e finanziati) maggiore dell'1%	SI	NO
P7	[Indicatore 13.2 (Debiti in corso di riconoscimento) + Indicatore 13.3 (Debiti riconosciuti e in corso di finanziamento)] maggiore dello 0,60%	SI	NO
P8	Indicatore concernente l'effettiva capacita' di riscossione (riferito al totale delle entrate) minore del 47%	SI	NO

Gli enti locali che presentano almeno la metà dei parametri deficitari (la condizione "SI" identifica il parametro deficitario) sono strutturalmente deficitari ai sensi dell'articolo 242, comma 1, Tuel.

Sulla base dei parametri suindicati l'ente è da considerarsi in condizioni strutturalmente deficitarie	SI	NO
--	----	---------------

ANALISI DELLA TEMPESTIVITA' DEI PAGAMENTI

Indicatore della tempestività dei pagamenti (art. 33 del D.Lgs. n. 33/2013)

Periodo di riferimento	01.01.2021 – 31.12.2021
ANNO 2021	44 gg

AMMONTARE COMPLESSIVO DEI DEBITI E NUMERO DELLE IMPRESE CREDITRICI AL 31.12.2021

Art. 33 D.Lgs. 14 marzo 2013 n. 33

L'articolo 33 del D.Lgs. 14 marzo 2013, n. 33, come modificato dal D.Lgs. 97/2016, prevede che oltre l'indicatore annuale e trimestrale di tempestività dei pagamenti, le Amministrazioni pubblichino anche l'ammontare complessivo dei debiti e il numero delle imprese creditrici.

Ammontare complessivo dei debiti	Euro 6.709,67.=
Numero delle imprese creditrici	6

di cui

Ammontare dei debiti nei confronti di Amministrazioni pubbliche	Euro 0,00.=
Ammontare dei debiti nei confronti di altri fornitori	Euro 6.709,67.=

L'ammontare complessivo dei debiti comprende i debiti commerciali relativi a fatture, al lordo dell'imposta sul valore aggiunto, per le quali al 31 dicembre 2021 era scaduto il termine per l'effettuazione del pagamento, comprese le fatture per le quali alla predetta data il pagamento risultava sospeso e quindi inesigibile (DURC irregolare, contestazioni, assenza di liquidazione del servizio).

		Comune di TELVE TN	Anno 2021	Anno 2020
		STATO PATRIMONIALE (ATTIVO)		
		A) CREDITI vs.LO STATO ED ALTRE AMMINISTRAZIONI PUBBLICHE PER LA PARTECIPAZIONE AL FONDO DI DOTAZIONE	-	-
		TOTALE CREDITI vs PARTECIPANTI (A)	-	-
		B) IMMOBILIZZAZIONI		
		<u>Immobilizzazioni immateriali</u>		
I	1	Costi di impianto e di ampliamento	-	-
	2	Costi di ricerca sviluppo e pubblicità	60.628,36	100.960,24
	3	Diritti di brevetto ed utilizzazione opere dell'ingegno	13.106,98	11.062,73
	4	Concessioni, licenze, marchi e diritti simile	-	-
	5	Avviamento	-	-
	6	Immobilizzazioni in corso ed acconti	-	-
	9	Altre	-	-
		Totale immobilizzazioni immateriali	73.735,34	112.022,97
		<u>Immobilizzazioni materiali</u>		
II	1	Beni demaniali	12.357.399,07	12.040.023,69
	1.1	Terreni	728,30	728,30
	1.2	Fabbricati	2.441.113,67	2.499.019,85
	1.3	Infrastrutture	8.510.698,58	8.213.717,90
	1.9	Altri beni demaniali	1.404.858,52	1.326.557,64
III	2	Altre immobilizzazioni materiali	10.959.479,65	11.151.601,67
	2.1	Terreni	3.744.081,22	3.744.081,22
	a	<i>di cui in leasing finanziario</i>	-	-
	2.2	Fabbricati	7.064.699,26	7.269.994,72
	a	<i>di cui in leasing finanziario</i>	-	-
	2.3	Impianti e macchinari	9.107,41	2.799,65
	a	<i>di cui in leasing finanziario</i>	-	-
	2.4	Attrezzature industriali e commerciali	27.073,93	24.617,50
	2.5	Mezzi di trasporto	11.391,54	15.176,86
	2.6	Macchine per ufficio e hardware	5.604,37	4.697,42
	2.7	Mobili e arredi	47.880,25	56.126,35
	2.8	Infrastrutture	-	-
	2.99	Altri beni materiali	49.641,67	34.107,95
	3	Immobilizzazioni in corso ed acconti	1.415.525,44	1.267.186,03
		Totale immobilizzazioni materiali	24.732.404,16	24.458.811,39
IV		<u>Immobilizzazioni Finanziarie</u>		
	1	Partecipazioni in	484.654,00	484.654,00
	a	<i>imprese controllate</i>	-	-
	b	<i>imprese partecipate</i>	484.654,00	484.654,00
	c	<i>altri soggetti</i>	-	-
	2	Crediti verso	-	-
	a	altre amministrazioni pubbliche	-	-
	b	<i>imprese controllate</i>	-	-
	c	<i>imprese partecipate</i>	-	-
	d	<i>altri soggetti</i>	-	-
	3	Altri titoli	-	-
		Totale immobilizzazioni finanziarie	484.654,00	484.654,00
		TOTALE IMMOBILIZZAZIONI (B)	25.290.793,50	25.055.488,36
		C) ATTIVO CIRCOLANTE		
I		<u>Rimanenze</u>	-	-
		Totale rimanenze	-	-
II		<u>Crediti</u>		

		Comune di TELVE TN	Anno 2021	Anno 2020
		STATO PATRIMONIALE (ATTIVO)		
	1	Crediti di natura tributaria	49.339,26	31.932,12
	a	<i>Crediti da tributi destinati al finanziamento della sanità</i>	-	-
	b	<i>Altri crediti da tributi</i>	49.339,26	31.932,12
	c	<i>Crediti da Fondi perequativi</i>	-	-
	2	Crediti per trasferimenti e contributi	2.329.369,02	2.557.572,31
	a	<i>verso amministrazioni pubbliche</i>	2.329.369,02	2.557.572,31
	b	<i>imprese controllate</i>	-	-
	c	<i>imprese partecipate</i>	-	-
	d	<i>verso altri soggetti</i>	-	-
	3	Verso clienti ed utenti	220.056,48	198.939,88
	4	Altri Crediti	218.708,28	199.923,92
	a	<i>verso l'erario</i>	-	-
	b	<i>per attività svolta per c/terzi</i>	112.037,51	112.474,02
	c	<i>altri</i>	106.670,77	87.449,90
		Totale crediti	2.817.473,04	2.988.368,23
III		<u>Attività finanziarie che non costituiscono immobilizzi</u>		
	1	Partecipazioni	-	-
	2	Altri titoli	-	-
		Totale attività finanziarie che non costituiscono immobilizzi	-	-
IV		<u>Disponibilità liquide</u>		
	1	Conto di tesoreria	279.676,22	262.894,30
	a	<i>Istituto tesoriere</i>	279.676,22	262.894,30
	b	<i>presso Banca d'Italia</i>	-	0,00
	2	Altri depositi bancari e postali	3.406,59	2.907,93
	3	Denaro e valori in cassa	-	-
	4	Altri conti presso la tesoreria statale intestati all'ente	-	-
		Totale disponibilità liquide	283.082,81	265.802,23
		TOTALE ATTIVO CIRCOLANTE (C)	3.100.555,85	3.254.170,46
		D) RATEI E RISCONTI		
	1	Ratei attivi	-	-
	2	Risconti attivi	-	-
		TOTALE RATEI E RISCONTI (D)	-	-
		TOTALE DELL'ATTIVO (A+B+C+D)	28.391.349,35	28.309.658,82

Comune di TELVE TN STATO PATRIMONIALE (PASSIVO)		Anno 2021	Anno 2020
A) PATRIMONIO NETTO			
I	Fondo di dotazione	3.322.393,68	3.322.393,68
II	Riserve	23.260.439,85	22.611.156,69
b	<i>da capitale</i>	-	-
c	<i>da permessi di costruire</i>	-	8.566,29
d	<i>riserve indisponibili per beni demaniali e patrimoniali indisponibili e per i beni culturali</i>	23.260.439,85	22.602.590,40
e	<i>altre riserve indisponibili</i>	-	-
f	<i>altre riserve disponibili</i>	-	-
III	Risultato economico dell'esercizio	-	-
IV	Risultati economici di esercizi precedenti	-11.738,82	
V	Riserve negative per beni indisponibili	-	
TOTALE PATRIMONIO NETTO (A)		26.571.094,71	25.933.550,37
B) FONDI PER RISCHI ED ONERI			
1	Per trattamento di quiescenza	-	-
2	Per imposte	-	-
3	Altri	42.000,00	-
TOTALE FONDI RISCHI ED ONERI (B)		42.000,00	-
C) TRATTAMENTO DI FINE RAPPORTO		172.652,10	171.425,40
TOTALE T.F.R. (C)		172.652,10	171.425,40
D) DEBITI			
1	Debiti da finanziamento	439.968,57	480.806,41
a	<i>prestiti obbligazionari</i>	-	-
b	<i>v/altre amministrazioni pubbliche</i>	415.842,13	453.645,96
c	<i>verso banche e tesoriere</i>	143,63	1.001,09
d	<i>verso altri finanziatori</i>	23.982,81	26.159,36
2	Debiti verso fornitori	488.818,35	1.082.247,07
3	Acconti	-	-
4	Debiti per trasferimenti e contributi	447.579,41	356.111,24
a	<i>enti finanziati dal servizio sanitario nazionale</i>	-	-
b	<i>altre amministrazioni pubbliche</i>	321.762,85	303.681,77
c	<i>imprese controllate</i>	-	-
d	<i>imprese partecipate</i>	-	-
e	<i>altri soggetti</i>	125.816,56	52.429,47
5	Altri debiti	229.236,21	285.518,33
a	<i>tributari</i>	39.305,58	61.117,64
b	<i>verso istituti di previdenza e sicurezza sociale</i>	-	-
c	<i>per attività svolta per c/terzi</i>	1,14	1,14
d	<i>altri</i>	189.929,49	224.399,55
TOTALE DEBITI (D)		1.605.602,54	2.204.683,05
E) RATEI E RISCONTI E CONTRIBUTI AGLI INVESTIMENTI			
I	Ratei passivi	-	-
II	Risconti passivi	-	-
1	Contributi agli investimenti	-	-
a	<i>da altre amministrazioni pubbliche</i>	-	-
b	<i>da altri soggetti</i>	-	-
2	Concessioni pluriennali	-	-
3	Altri risconti passivi	-	-
TOTALE RATEI E RISCONTI (E)		-	-

Comune di TELVE TN STATO PATRIMONIALE (PASSIVO)		Anno 2021	Anno 2020
TOTALE DEL PASSIVO (A+B+C+D+E)		28.391.349,35	28.309.658,82
CONTI D'ORDINE			
1) Impegni su esercizi futuri		-	-
2) beni di terzi in uso		-	-
3) beni dati in uso a terzi		-	-
4) garanzie prestate a amministrazioni pubbliche		-	-
5) garanzie prestate a imprese controllate		-	-
6) garanzie prestate a imprese partecipate		-	-
7) garanzie prestate a altre imprese		-	-
TOTALE CONTI D'ORDINE		-	-