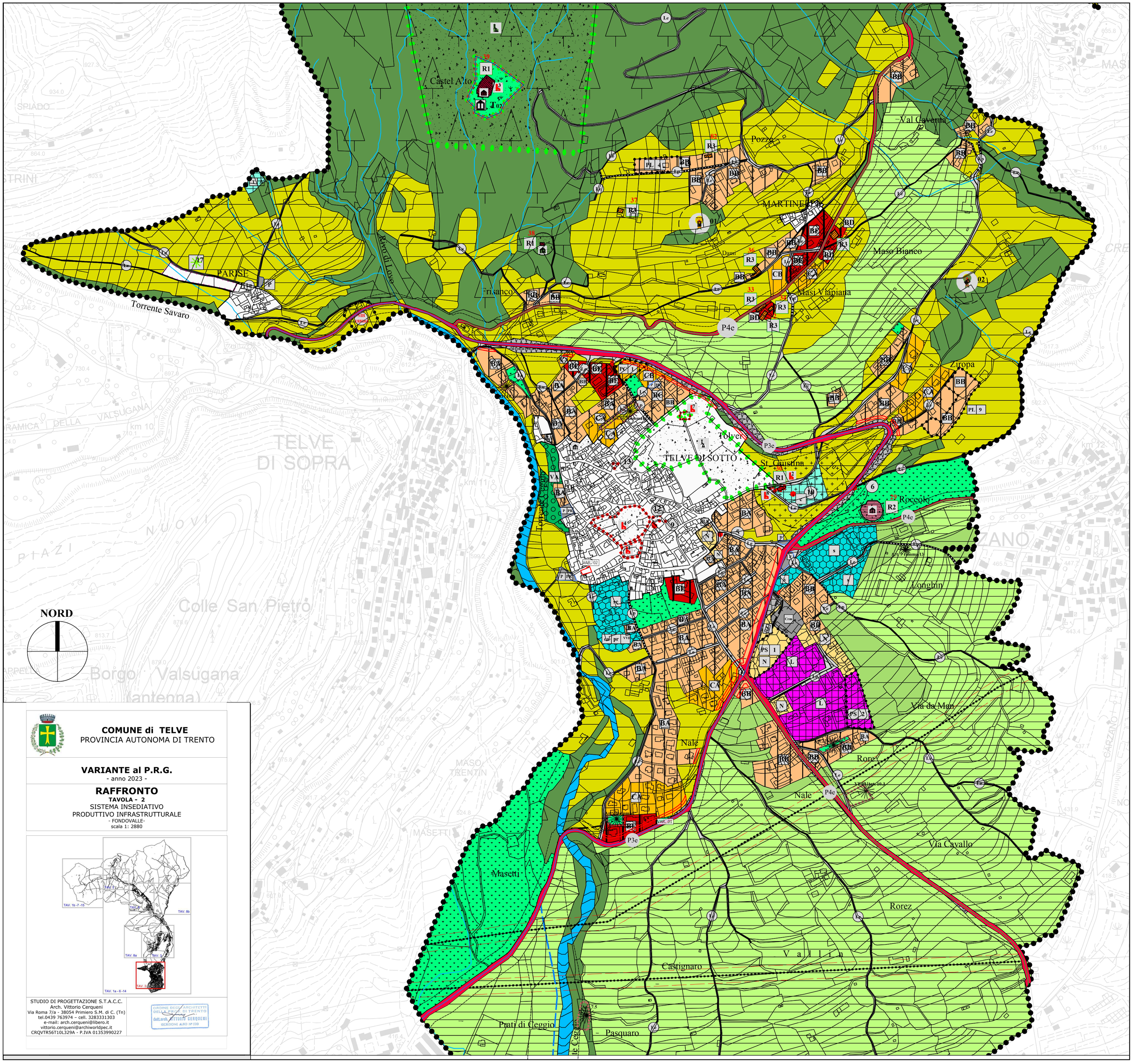

COMUNE di TELVE
PROVINCIA AUTONOMA DI TRENTO

VARIANTE al P.R.G.
- anno 2023 -

RAFFRONTO
TAVOLA - 2
SISTEMA INSEDIATIVO
PRODUTTIVO INFRASTRUTTURALE
- FONDOVALLE-
scala 1: 2880

STUDIO DI PROGETTAZIONE S.T.A.C.C.
Arch. Vittorio Cerqueni
Via Roma 7/a - 38054 Primiero S.M. di C. (Tn)
tel.0439 763974 – cell. 3283331303
e-mail: arch.cerqueni@libero.it
vittorio.cerqueni@archiworldpec.it
CRQVTR56T10L329A - P.IVA 01353990227

ORDINE DEGLI ARCHITETTI DELLA PROV. DI TRENTO
dott.arch. VITTORIO CERQUENI
ISCRIZIONE ALBO N° 530