

CURRICULUM PROFESSIONALE

Studio di Ingegneria Paolo DEBORTOLI

38050 – Ronchi Valsugana (Tn) – Via Moneghetti, 1

Cell 328 95 44 741 - tel fax 0461 754597

P.Iva CF: 02461790228

e-mail: studiodebortoli.paolo@gmail.com

paolo.debortoli@ingpec.eu

Studio di Ingegneria Paolo DEBORTOLI

38050 – Ronchi Valsugana (Tn) – Via Moneghetti, 1
Cell 328 95 44 741 - tel fax 0461 754597
P.Iva CF: 02461790228
e-mail: studiodebortoli.paolo@gmail.com
paolo.debortoli@ingpec.eu

PAOLO DEBORTOLI

nato a

Residente a

Codice Fiscale:

Cellulare:

e-mail: studiodebortoli.paolo@gmail.com

e-mail certificata: paolo.debortoli@ingpec.eu

- Iscrizione ordine Ingegneri di Trento: 1116 Data di Iscrizione: 18/06/1986;
- Abilitazione al Coordinamento della Sicurezza in fase Progettuale ed Esecutiva (CSP e CSE);
- Iscriz. Elenco Ministeriale per professionisti abilitati al rilascio antincendio : TN 01161 I 00363.

L'attività è svolta sia come Studio Tecnico individuale (*con sede a Ronchi V. in Via Moneghetti, 1 - P.Iva - CF: 02461790228 - e-mail: studiodebortoli.paolo@gmail.com*), sia come contitolare dello Studio Associato di Ingegneria P. e D. (*con sede a Borgo Valsugana in Viale IV Novembre, 12 - P.Iva CF 01169940226 - e-mail: info@studioped.com*) che dispone della seguente struttura tecnico-amministrativa:

PRESENTAZIONE :

Lo/gli studio/i opera/no nel campo della progettazione, direzione lavori, alta sorveglianza e collaudo di opere pubbliche e private nei settori dell'ingegneria e dell'architettura, con particolare attenzione alle infrastrutture stradali, idrauliche e all'edilizia residenziale.

L'attività è organizzata in modo da gestire l'intero processo di realizzazione delle opere: rilievi, progettazione preliminare, definitiva, esecutiva, direzione dei lavori, contabilità, frazionamenti, piani di casa, accatastamenti e certificazioni.

Lo professionalità deriva da un'esperienza trentennale nella progettazione, direzione lavori delle opere civili, edili con relativi impianti termici, idrici e sanitari, opere idrauliche, fognature, stradali, di strutture in acciaio, ponti, centrali idroelettriche, piste ciclabili e pedonali, arredo urbano.

ATTREZZATURE :

- 6 postazioni di lavoro con stazioni grafiche Autocad 2017 e Revit 2017;
- software ordinari quali pacchetti "Office" e specifici per: calcoli strutturali (Sismicad 12.10, software Concrete, Aztec, redazione-gestione Piani di Sicurezza Tecnobit e Policantieri 888; redazione e gestione Computi Metrici-Contabilità; elaborazioni Topografiche Cad&Pillar6
- Stampante/Scanner/fotocopiatrice Samsung X4250RX A3-A4 FR, Plotter HP Designjet T1500;
- stazione topografica Geodimeter "Trimble 5603 SA DR200+" e rilevatore satellitare "Trimble GPS R6";
- attrezzature ed apparecchiature ordinarie, quali: fotocamere digitali, strumenti di misurazione laser ecc.

STRUTTURA ORGANIZZATIVA :

Lo studio individuale (di recente costituzione) si avvale della operatività dello studio associato di ingegneria P. e D. (costituito il 27.03.1987) che si compone di:

- due titolari (*ingegneri*);
- due tecnici dipendenti (*assunti con contratto a tempo indeterminato*);
- tre tecnici collaboratori esterni.

DETTAGLI :

Servizi: risparmio energetico; pratiche di prevenzione incendi; consulenti tecnici di parte; calcolo isolamento termico; rilievi topografici; sicurezza sui cantieri; progettazione strutturale; ristrutturazioni edili; consulenze per opere edili; valutazione impatto ambientale, pratiche catastali e stime.

Attività: progettazione di strutture in cemento armato e in acciaio in zona sismica; costruzione di ponti; progettazione edile e civile; collaudo statico; direzione lavori; coordinamento della sicurezza in fase progettuale ed esecutiva, progettazione di infrastrutture, acquedotti e fognature

COMMISSIONI EDILIZIE DI CUI SI È FATTO PARTE:

Nel corso degli anni siamo stati nominati in varie Commissioni Edilizie Comunali tra le quali nei comuni di: Novaledo, Telve di Sopra, Carzano, Caldonazzo.

ESPERIENZE LAVORATIVE :

Nel corso dell'esperienza professionale si sono progettati numerosi interventi di cui si fornisce un elenco descrittivo delle opere più rilevanti ed alcune schede illustrative.

INDICE ANALITICO del CURRICULUM PROFESSIONALE**Sommario**

OPERE EDILI	4
OPERE STRADALI e di DIFESA	7
ACQUEDOTTI e FOGNATURE.....	9
OPERE CIMENTERIALI	10
COLLAUDO -- opere pubbliche.....	10
SCHEDE DI ALCUNE OPERE.....	13

OPERE EDILI**Comune di BORGIO VALSUGANA**

<i>Prestazione</i>	<i>Descrizione</i>	<i>Committente</i>	<i>Importo</i>	<i>Responsabile Firmatario</i>
- Prog. Esecutivo - C.S.P.- D.L. Misure Contabilità-C.S.E.	Somma Urgenza per il consolidamento in traliccio dei solai della scuola Elementare Borgo	Amm.ne Comunale di Borgo	€ 561.459,00	Ing. Paolo Debortoli
- Progetto Preliminare	Lavori per la messa a norma della prevenzione incendi della Scuola Elementare di Borgo	Amm.ne Comunale di Borgo	€ 680.000,00	Ing. Paolo Debortoli
Progetto Preliminare	Ricostruzione della scuola Elementare pp. ed. 2053/1, 2053/2 sita in C.C. di Borgo	Amm. Com. di Borgo	€ 13.057.132,0	Ing. Paolo Debortoli
CSP e CSE	Lavori di Adeguamento uffici giudice di pace p.ed. 2052 C.C. di Borgo Valsugana	Amm. Com. di Borgo	€ 100.000,00	Ing. Paolo Debortoli

Comune di TELVE di SOPRA

<i>Prestazione</i>	<i>Descrizione</i>	<i>Committente</i>	<i>Importo</i>	<i>Responsabile Firmatario</i>
- Prog. Esecutivo - D.L. - Contabilità	Recupero di Malga Ezze	Amm.ne Com. Telve di Sopra	€ 258.000,00	Ing. Paolo Debortoli
- Prog Esecutivo - D.L.- Contabilità	Edificio da adibirsi a Magazzino Comunale e Caserma dei VVFF	Amm.ne Com. Telve di Sopra	€ 248.000,00	Ing. Paolo Debortoli

Comune di CARZANO VALSUGANA

<i>Prestazione</i>	<i>Descrizione</i>	<i>Committente</i>	<i>Importo</i>	<i>Responsabile Firmatario</i>
- Prog. Esecutivo - C.S.P.- D.L. Misure Contabilità-C.S.E.	Sistemazione di malga Valtrighetta	Amm. Com. di Carzano	€ 238.000,00	Ing. Paolo Debortoli

Comune di CASTELLO TESINO

<i>Prestazione</i>	<i>Descrizione</i>	<i>Committente</i>	<i>Importo</i>	<i>Responsabile Firmatario</i>
Progetto Esecutivo	Adeguamento alla Normativa Antincendio della scuola Elementare e Media p.ed. 1833 in C.C. di Castello tesino	Amm.ne Com. Castello Tesino	€ 64.000,00	Ing. Paolo Debortoli
Prog. Esecutiva - C.S.P. - D.L. - Misure Cont.- C.S.E	Completamento dei lavori da eseguir-si sulla Caserma dei Carabinieri - p.ed. 1844 sita nel C.C. di Castello Tesino <<Opere di Sistemazione Esterna e Rifacimento del Muro >>	Amm.ne Comunale di Castello Tesino	€ 195.360,00	Ing. P. Debortoli
-Prog. Esecutiva - C.S.P. - D.L. - Misure Cont. - C.S.E	Completamento dei lavori da eseguir-si sulla Caserma dei Carabinieri - p.ed. 1844 sita nel C.C. di Castello Tesino << Opere Edili e di Restauro>>	Amm.ne Comunale di Castello Tesino	€ 196.158,00	Ing. P. Debortoli

Comune di GRIGNO

<i>Prestazione</i>	<i>Descrizione</i>	<i>Committente</i>	<i>Importo</i>	<i>Responsabile Firmatario</i>
- D.L. -Misure -Contabilità.	Realizzazione Centro Polifunzionale – Tezze	Amm.ne Comunale Grigno	€ 284.000,00	Ing. Paolo Debortoli

Comune di NOVALEDO

<i>Prestazione</i>	<i>Descrizione</i>	<i>Committente</i>	<i>Importo</i>	<i>Responsabile Firmatario</i>
- Prog. Definitiva	Sistemazione sede Municipale	Amm.ne Com. Novaledo	€ 52.000,00	Ing. Paolo Debortoli
Prog. Esecutivo - C.S.P.- D.L. Misure Contabilità-C.S.E.	p.ed. 121 nel C.C. di Novaledo ed adeguamento barriere architettoniche	Amm.ne Com. Novaledo	€ 935.000,00	Ing. Paolo Debortoli
- Prog. Definitiva - 2°stralcio	Risanamento della p.ed. 121 nel C.C. di Novaledo	Amm.ne Com. Novaledo	€ 153.443,00	Ing. Paolo Debortoli
- Prog. Esecutivo +D.L.+contabilità +CSP+CSE	2° Stralcio Risanamento della p.ed. 121 e sist. dell'area circostante, parco giochi nel C.C. di Novaledo	Amm.ne Com. Novaledo	€ 1.359.625,25	Ing. Paolo Debortoli

Comune di CALDONAZZO

<i>Prestazione</i>	<i>Descrizione</i>	<i>Committente</i>	<i>Importo</i>	<i>Responsabile Firmatario</i>
- Prog. Esecutivo - C.S.P. - D.L. Misure Contabilità-C.S.E.	Eliminazione barriere architettoniche nella sede municipale del comune di Caldonazzo	Amm.ne Comunale Caldonazzo	€ 166.000,00	Ing. Paolo Debortoli

- Prog. Esecutivo - C.S.P. - D.L. Misure Contabilità-C.S.E.	Progetto di ristrutturazione e ampliamento della p.ed 629 – edificio scolastico sita nel C.C. di Caldonazzo – Adeguamento Servizi Sanitari	Amm.ne Comunale Caldonazzo	€ 155.000,00	Ing. Paolo Debortoli
Prog PRELIMINARE e DEFINITIVO	Progetto ristrutturazione e l'ampliamento della p.ed 629 – edificio scolastico sita nel C.C. Caldonazzo – Intervento Complessivo	Amm.ne Comunale Caldonazzo	€ .3'596.000,00	Ing. Paolo Debortoli
Prog ESECUTIVO CSP D.L. Mis. e Contab. C.S.E.	PRIMO STRALCIO Progetto di ristrutturazione e ampliamento della p.ed 629 – edificio scolastico sita nel C.C. di Caldonazzo	Amm.ne Comunale Caldonazzo	€ 1.830.000,00	Ing. Paolo Debortoli
Prog ESECUTIVO CSP D.L. Mis. e Contab. C.S.E.	SECONDO STRALCIO lavori di ristrutturazione ed ampliamento p.ed. 629 + adeguamento antincendio vecchi edificio	Amm.ne Comunale Caldonazzo	€ 1.042.057,50	Ing. Paolo Debortoli

Comune di TORCEGNO

<i>Prestazione</i>	<i>Descrizione</i>	<i>Committente</i>	<i>Importo</i>	<i>Responsabile Firmatario</i>
Prog. Massima	Realizzazione centro polisportivo	Amm. Com. Torcegno	€. 950.000,00	Ing. Paolo Debortoli
CSE	Demolizione e Rifacimento con Ampliamento Scuola dell'Infanzia - p.ed. 610 C.C. di Torcegno	Amm. Com. Torcegno	€. 1.110.000,00	Ing. Paolo Debortoli

Immobiliare VALLE

<i>Prestazione</i>	<i>Descrizione</i>	<i>Committente</i>	<i>Importo</i>	<i>Responsabile Firmatario</i>
Prog ESECUTIVO CSP - D.L. - C.S.E.	Realizzazione di un complesso residenziale di 11 unità abitative e 3 case a schiera	Immobiliare Valle	€. 3.000.000,00	Ing. Paolo Debortoli

OPERE STRADALI e di DIFESA

Comune di BORGO VALSUGANA

<i>Prestazione</i>	<i>Descrizione</i>	<i>Committente</i>	<i>Importo</i>	<i>Responsabile Firmatario</i>
- Prog. Esecutivo - C.S.P.	Realizzazione strada di collegamento tra Maso Ronera e strada Onea-Ronchi	Amm.ne Com. Borgo	€ 346.000,00	P. Debortoli
- Prog. Esecutivo Integrale	Realizzazione strada di penetrazione alla zona Commerciale in loc.tà Valli – PRIMO INTERVENTO relativo alla VARIANTE della S. P. 65 Borgo-Telve	Fratelli POLI AGRARIA TRENTINA	€ 291.000,00	Ingg. G.A. Poli e P. Debortoli

Comune di TELVE di SOPRA

<i>Prestazione</i>	<i>Descrizione</i>	<i>Committente</i>	<i>Importo</i>	<i>Responsabile Firmatario</i>
- Prog. Esecutivo - D.L – Contabil.	Realizzazione di alcuni muri di sostegno sulla strada Torcegno-Suerta	Amm. Comunale Telve di Sopra	€ 36.000,00	Ing. P. Debortoli
- Prog. Esecutiva	Prolungamento e miglioramento viabilità Via Pivan	Amm. Comunale Telve di Sopra	€ 682.000,00	Ing. P. Debortoli
- Prog. Esecutivo - D.L. - Misure - Contabilità	PRIMO LOTTO - Prolungamento e miglioramento viabilità Via Pivan (strutture, IIPP, reti tecnologiche, ecc.)	Amm.ne Comunale Telve di Sopra	€ 310.000,00	Ing. P. Debortoli
- Prog. Esecutivo - Calcoli statici	Ampliamento e sistemazione della strada comunale Via delle Grazie	Amm. Comunale Telve di Sopra	€ 52.000,00	Ing. P. Debortoli
Prog. Esecutivo - C.S.P- D.L. Cont - C.S.E.	Progetto per la sistemazione e l'ampliamento della strada Via Pivan e l'accesso all'area servizi	Amm. Comunale Telve di Sopra	€ 551.344,00	Ing. P. Debortoli

Comune di TORCEGNO

<i>Prestazione</i>	<i>Descrizione</i>	<i>Committente</i>	<i>Importo</i>	<i>Responsabile Firmatario</i>
- Prog. Esecutivo - D.L. - Contabil	Pista Rurale Val Cavé – Rifacimento del ponte in Loc. Mandriga	Con di Miglior. Fondiario	€ 181.000,00	Ing. P. Debortoli
- Prog. Esecutiva Integrale	Sistemazione di alcune strade agricole "Campagna di Là"	Con di Miglior. Fondiario	€ 251.000,00	Ing. P. Debortoli
- Prog. Esecutiva +CSP+CSE+ D.L.+Contabil.	Realizzazione Pista Rurale per adeguamento rete viabile e lo sviluppo del territorio boscato	Con di Miglior. Fondiario	€ 57.627,00	Ing. P. Debortoli

Comune di NOVALEDO

<i>Prestazione</i>	<i>Descrizione</i>	<i>Committente</i>	<i>Importo</i>	<i>Responsabile Firmatario</i>
Somma Urgenza	Frana in loc. Coreion	Amm.ne Com.le Novaledo	€ 31.000,00	Ing. P. Debortoli
Somma Urgenza	Sistemazione movimenti franosi strada Coreion	Amm.ne Com.le Novaledo	€ 77.000,00	Ing. P. Debortoli

Studio di Ingegneria Paolo Debortoli

38050 – Ronchi Valsugana (Tn) – Via Moneghetti, 1

Cell 328 95 44 741

e-mail: studiodebortoli.paolo@gmail.com

paolo.debortoli@ingpec.eu

Somma Urgenza	Sistemazione di due frane sulla strada di accesso all'opera di presa Coreion	Amm.ne Com.le Novaledo	€ 206.000,00	Ing. P. Debortoli
- Prog. Esecutiva - D.L. Contabilità	Manutenzione della strada forestale "Coreion" sita nel C.C. di Novaledo.	Amm.ne Com.le Novaledo	€ 30.000,00	Ing. P. Debortoli
- Prog. Esecutiva - C.S.P. - D.L. - Contabilità	Asfaltatura della strada forestale "Coreion" sita nel C.C. di Novaledo.	Amm.ne Com.le Novaledo	€ 48.000,00	Ing. P. Debortoli
Prog. Definitiva + Esecutiva+ D. Lavori	Strada con l'area servizi comunale e sistemazioni esterne della p.ed. 121 nel C.C. di Novaledo	Amm.ne Com.le Novaledo	€ 183.197,00	Ing. P. Debortoli

Comune di CARZANO

Prestazione	Descrizione	Committente	Importo	Responsabile Firmatario
- Prog. Esec. - C.S.P- D.L. Cont. - C.S.E.	Sistemazione strada "Sant'Antonio"	Amm.ne Comunale Carzano	€ 195.000,0	Ing. P. Debortoli
- Prog. Def. + Esec. - C.S.P- +DL+CSP	Sistemazione ed Allargamento della Strada agricola sulla p.f. 571/3	Amm.ne Com. Carzano	€ 71.000,00	Ing. P. Debortoli

Comune di SCURELLE

Prestazione	Descrizione	Committente	Importo	Responsabile Firmatario
- Somma urgenza	Sistemazione Strada loc. Carlettini nel C.C. di Scurelle	Amm.ne Com. Scurelle	€ 110.000,0	Ing. P. Debortoli

Comune di CASTELLO TESINO

Prestazione	Descrizione	Committente	Importo	Responsabile Firmatario
- Prog Preliminare	Per il Consolidamento statico del muro di sostegno della sede stradale di Via Dante nel C.C. di Castello Tesino	Amm.ne Comunale Castello Tesino	€ 60.000,00	ingg. G.A. Poli e P. Debortoli

Comune di RONCEGNO

Prestazione	Descrizione	Committente	Importo	Responsabile Firmatario
Prog. Esecutivo Contabilità-C.S.E	Realizzazione di una pista forestale in località "Fondo Grande"- pp.ff. 3683 e 3963 site nel C.C. di Roncegno	Amm.ne Com. Roncegno	€ 62.650,00	ing. Paolo Debortoli

Comune di RONCHI

<i>Prestazione</i>	<i>Descrizione</i>	<i>Committente</i>	<i>Importo</i>	<i>Responsabile Firmatario</i>
-C.S.E	Realizzazione strada Comunale Casoni-Dosso-Ombrei	Amm.ne Com. Ronchi		ing. Paolo Debortoli

Comune di ALTOPIANO DELLA VIGOLANA

<i>Prestazione</i>	<i>Descrizione</i>	<i>Committente</i>	<i>Importo</i>	<i>Responsabile Firmatario</i>
Prog. Preliminare	Riqualificazione di alcune vie e piazze del CENTRO STORICO di Vigolo Vattaro	Altopiano della Vigolana	€ 1'200.000,0	ing. Paolo Debortoli
Prog. Definitivo ed Esecutivo	Riqualificazione di alcune vie e piazze del CENTRO STORICO di Vigolo Vattaro PRIMO INTERVENTO	Altopiano della Vigolana	€ 300.000,0	ing. Paolo Debortoli

ACQUEDOTTI e FOGNATURE**Comune di CALCERANICA al LAGO**

<i>Prestazione</i>	<i>Descrizione</i>	<i>Committente</i>	<i>Importo</i>	<i>Responsabile Firmatario</i>
- D.L.- Misure - Contabilità	Potenziamento ed ampliamento dell'acquedotto potabile Slavazzi	Amm.ne Comunale Calceranica al L.	€ 155.000,00	Ing. P. Debortoli
- D.L. - Misure - Contabilità	Progetto per la Potabilizzatore e Telecontrollo acquedotto di Calceranica	Amm.ne Comunale Calceranica al L.	€ 15.000,00	Ing. P. Debortoli
Prog. Esecutivo - C.S.P. - C.S.E. - D.L. Misure Contabilità-	Risanamento del Serbatoio "Slavazzi" nel C.C. di Calceranica al Lago	Amm.ne Comunale Calceranica al L.	€ 36.000,00	Ing. P. Debortoli
Prog. Preliminare	Potenziamento Acquedotto Comunale di Calceranica al Lago	Amm.ne Calceranica al L.	€ 1.191.000,0	Ing. P. Debortoli
Progettazione Integrale + Direzione Lavori +CSP+CSE	Potenziamento Acquedotto Comunale di Calceranica al Lago – RISANAMENTO e messa a norma opere di presa sorgente Slavazzi	Amm.ne Comunale Calceranica	€ 149'750.00	Ing. P. Debortoli
Progettazione Definitiva	Potenziamento dell'acquedotto Potabile Comunale di Calceranica al Lago	Amm.ne Comunale di Calceranica	€ 880.000.00	Ing. P. Debortoli
Prog. Integrale D. Lavori + CSP+CSE	Potenziamento dell'acquedotto Potabile Comunale di Calceranica al Lago 2° Lotto Esecutivo	Amm.ne Comunale di Calceranica	€ 830'311,42	Ing. P. Debortoli

Comune di RONCEGNO

<i>Prestazione</i>	<i>Descrizione</i>	<i>Committente</i>	<i>Importo</i>	<i>Responsabile Firmatario</i>
Prog. Integrare, D.L., Contabilità, CSP e CSE	Acquedotto potabile ed Antincendio in loc.tà Malga Trenca-Calavin-Serot-Paicovel nel CC di Roncegno	Amm.ne Comunale di Roncegno	€ 565'379.00 € 399'500.00 Con perizia 448.000,00	Ing. P. Debortoli

Comune di RONCHI

<i>Prestazione</i>	<i>Descrizione</i>	<i>Committente</i>	<i>Importo</i>	<i>Responsabile Firmatario</i>
Prog. Integrare, D.L., Contabilità,	Ristrutturazione e messa in sicurezza di alcuni tratti dell'acquedotto comunale di Ronchi Valsugana	Amm.ne Comunale di Ronchi	€ 248.819,24	Ing. P. Debortoli

OPERE CIMITERIALI**Comune di TORCEGNO VALSUGANA**

<i>Prestazione</i>	<i>Descrizione</i>	<i>Committente</i>	<i>Importo</i>	<i>Responsabile Firmatario</i>
Prog. Esecutivo - D.L. - Contabil.	Lavori di Somma Urgenza per l'evento Sistemazione ed Ampliamento del cimitero comunale di Torcegno	Amm.ne Com. Torcegno	€ 554.000,00	Ing. Paolo Debortoli
Prog. Esecutivo - C.S.P. - C.S.E. - D.L. Contabil.	Realizzazione di Alcuni Loculi Murtuori nel cimitero di Torcegno	Amm.ne Com. Torcegno	€ 43.000,00	Ing. Paolo Debortoli

COLLAUDO – opere pubbliche**Comune di BORGIO VALSUGANA**

<i>Prestazione</i>	<i>Descrizione</i>	<i>Committente</i>	<i>Responsabile Firmatario</i>
Collaudo statico	Strada di collegamento tra maso Ronera e Onea-Onea Ronchi	Amm.ne Com. Borgo	Ing. P. Debortoli

Comune di CASTELLO TESINO

<i>Prestazione</i>	<i>Descrizione</i>	<i>Committente</i>	<i>Responsabile Firmatario</i>
Collaudo statico	Opere di sistemazione esterna e rifacimento muro - Caserma Carabinieri Castello Tesino	Amm.ne Com. Castello Tesino	Ing. P. Debortoli

Comune di GRIGNO VALSUGANA

<i>Prestazione</i>	<i>Descrizione</i>	<i>Committente</i>	<i>Responsabile Firmatario</i>
--------------------	--------------------	--------------------	--------------------------------

Studio di Ingegneria Paolo Debortoli

38050 – Ronchi Valsugana (Tn) – Via Moneghetti, 1
 Cell 328 95 44 741
 e-mail: studiodebortoli.paolo@gmail.com
paolo.debortoli@ingpec.eu

Collaudo statico	Nuovi elettrodotti con cabine di trasformazione fraz. Selva, Tollo e Puele	Amm.ne Com. Grigno	Ing. P. Debortoli
------------------	--	--------------------	-------------------

Comune di BIENO

<i>Prestazione</i>	<i>Descrizione</i>	<i>Committente</i>	<i>Responsabile Firmatario</i>
Collaudo statico	Ristrutturazione nuovo Centro Multiservizi di Bieno	Amm.ne Com. Bieno	Ing. P. Debortoli

Comune di TELVE di SOPRA

<i>Prestazione</i>	<i>Descrizione</i>	<i>Committente</i>	<i>Responsabile Firmatario</i>
Collaudo statico	Muri di sostegno strada in località Suerta	Amm.ne Com. Telve di Sopra	Ing. P. Debortoli
Collaudo statico	Opere di urbanizzazione nella lottizzazione in loc. Telvana	Amm.ne Com. Telve di Sopra	Ing. P. Debortoli

Comune di CARZANO

<i>Prestazione</i>	<i>Descrizione</i>	<i>Committente</i>	<i>Responsabile Firmatario</i>
Collaudo statico	Garage interrato e collegamento pedonale	Amm.ne Com. Carzano	Ing. P. Debortoli

Comune di SCURELLE

<i>Prestazione</i>	<i>Descrizione</i>	<i>Committente</i>	<i>Responsabile Firmatario</i>
Collaudo statico	Ristrutturazione Malga Cenone di Sopra in loc. Valcampelle	Amm.ne Com. Scurelle	Ing. P. Debortoli

Comune di RONCHI VALSUGANA

<i>Prestazione</i>	<i>Descrizione</i>	<i>Committente</i>	<i>Responsabile Firmatario</i>
Collaudo statico	Sistemazione strada comunale tra la frazione Visentini e Pelauchi	Amm.ne Com. Ronchi	Ing. P. Debortoli

Comune di CALDONAZZO

<i>Prestazione</i>	<i>Descrizione</i>	<i>Committente</i>	<i>Responsabile Firmatario</i>
Collaudo statico	Ricostruzione muro in via dei Castagni	Amm.ne Com. Caldonazzo	Ing. P. Debortoli

Comune di Grigno

<i>Prestazione</i>	<i>Descrizione</i>	<i>Committente</i>	<i>Responsabile Firmatario</i>
--------------------	--------------------	--------------------	--------------------------------

Studio di Ingegneria Paolo Debortoli

38050 – Ronchi Valsugana (Tn) – Via Moneghetti, 1
 Cell 328 95 44 741
 e-mail: studiodebortoli.paolo@gmail.com
paolo.debortoli@ingpec.eu

Collaudo statico	Ristrutturazione Caserma VV.FF.		Amm.ne Com. Grigno	Ing. P. Debortoli
------------------	---------------------------------	--	--------------------	-------------------

SCHEDE DI ALCUNE OPERE

ELENCO DEI PRINCIPALI INTERVENTI IN AMBITO EDILIZIO

Progetto:

Somma Urgenza per il consolidamento intradosso dei solai della scuola Elementare Borgo

Prestazione:

Progetto Esecutivo; CSP; CSE; DL; Contabilità

Ruolo: ing. Paolo Debortoli

Committente: Amm.ne Comunale di Borgo



Progetto:

Lavori per la messa a norma della prevenzione incendi della Scuola Elementare di Borgo

Prestazione:

Progetto Preliminare

Ruolo: ing. Paolo Debortoli

Committente: Amm.ne Comunale di Borgo

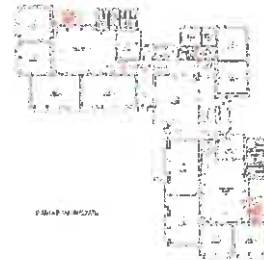

Progetto:

Ricostruzione della scuola Elementare pp. ed. 2053/1, 2053/2 sita in C.C. di Borgo

Prestazione:

Progetto Preliminare

Ruolo: ing. Paolo Debortoli

Committente: Amm.ne Comunale di Borgo



Progetto:

Recupero di Malga Ezze

Prestazione:

Progetto Esecutivo; DL; Contabilità

Ruolo: ing. Paolo Debortoli

Committente: Amm.ne Comunale di Telve di Sopra



Progetto:

Edificio da adibirsi a Magazzino Comunale e Caserma dei VVFF

Prestazione:

Progetto Esecutivo; DL; Contabilità

Ruolo: ing. Paolo Debortoli

Committente: Amm.ne Comunale di Telve di Sopra



Progetto:

Sistemazione di malga Valtrighetta

Prestazione:

Progetto Esecutivo; CSP; CSE; DL; Contabilità

Ruolo: ing. Paolo Debortoli

Committente: Amm.ne Comunale di Carzano



Progetto:

Adeguamento alla Normativa Antincendio della scuola Elementare e Media p.ed. 1833 in C.C. di Castello Tesino

Prestazione: Progetto Esecutivo

Ruolo: ing. Paolo Debortoli

Committente: Amm.ne Comunale di Castello Tesino



Progetto:

Realizzazione Centro Polifunzionale – Tezze

Prestazione:

DL; Contabilità

Ruolo: ing. Paolo Debortoli

Committente: Amm.ne Comunale di Grigno



Progetto:

Sistemazione sede Municipale

Prestazione:

Progetto Definitivo

Ruolo: ing. Paolo Debortoli

Committente: Amm.ne Comunale di Novaledo



Progetto:

Adeguamento barriere architettoniche p.ed. 121

Prestazione:

Progetto Esecutivo; CSP; CSE; DL; Contabilità

Ruolo: ing. Paolo Debortoli

Committente: Amm.ne Comunale di Novaledo



Progetto:

Risanamento della p.ed. 121 nel C.C. di Novaledo

Prestazione:

Progetto Definitivo

Ruolo: ing. Paolo Debortoli

Committente: Amm.ne Comunale di Novaledo



Progetto:

Risanamento della p.ed. 121 e sist. dell'area circostante, parco giochi – II° stralcio

Prestazione:

Progetto Esecutivo; CSP; CSE; DL; Contabilità

Ruolo: ing. Paolo Debortoli

Committente: Amm.ne Comunale di Novaledo



Progetto:

Eliminazione barriere architettoniche nella sede municipale del comune di Caldonazzo

Prestazione: Progetto Esecutivo; CSP; CSE; DL; Contabilità

Ruolo: ing. Paolo Debortoli

Committente: Amm.ne Comunale di Caldonazzo



Progetto:

Adeguamento Servizi Sanitari edificio scolastico – p.ed. 629 sita nel C.C. di Caldonazzo

Prestazione:

Progetto Esecutivo; CSP; CSE; DL; Contabilità

Ruolo: ing. Paolo Debortoli

Committente: Amm.ne Comunale di Caldonazzo



Progetto:

Ristrutturazione e ampliamento della p.ed 629 - edificio scolastico sita nel C.C. Caldonazzo

Prestazione:

Progetto Preliminare e Definitivo

Ruolo: ing. Paolo Debortoli

Committente: Amm.ne Comunale di Caldonazzo

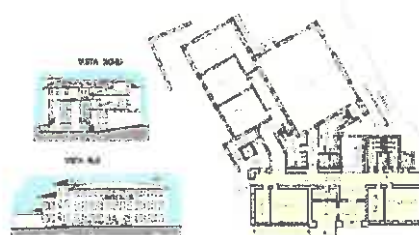

Progetto:

Ristrutturazione e ampliamento della p.ed 629 - edificio scolastico sita nel C.C. Caldonazzo – I° stralcio

Prestazione:

Progetto Esecutivo; CSP; CSE; DL; Contabilità

Ruolo: ing. Paolo Debortoli

Committente: Amm.ne Comunale di Caldonazzo



Progetto:

II° stralcio Ristrutturazione e ampliamento della p.ed 629 - edificio scolastico sita nel C.C. Caldonazzo e Adeguamento antincendio vecchio edificio

Prestazione: Progetto Esecutivo; CSP; CSE; DL; Contabilità

Ruolo: ing. Paolo Debortoli

Committente: Amm.ne Comunale di Caldonazzo



Progetto:

Realizzazione di un complesso residenziale di 11 unità abitative e 3 case a schiera

Prestazione:

Progetto Esecutivo; CSP; CSE; DL

Ruolo: ing. Paolo Debortoli

Committente: Immobiliare Valle



ELENCO DEI PRINCIPALI INTERVENTI SU EDIFICI TUTELATI

Progetto:

Rifacimento copertura della Chiesa Sant'Anna – p.ed. 242 C.C. di Borgo

Prestazione: Progetto Esecutivo; Calcoli Statici; DL; collaborazione per Progetto strutturale, D.L. e Contabilità

Ruolo: ing. G.Amos Poli – ing. Paolo Debortoli

Committente: Parrocchia di Borgo Valsugana



Progetto:

Restauro conservativo e consolidamento del tetto, della volta e delle facciate della Chiesa parrocchiale di Telve

Prestazione:

Progetto Esecutivo; Contabilità; Calcoli Statici

Ruolo: ing. G.Amos Poli; ing. P.Debortoli; arch. F.Boneccher

Committente: Amm.ne Comunale di Telve



Progetto:

Risanamento e restauro conservativo della Chiesa di Telve di Sopra

Prestazione:

Progetto Esecutivo; CSP; DL; Contabilità; CSE

Ruolo:

ing. G.Amos Poli; ing. P.Debortoli; arch. F.Boneccher

Committente: Parrocchia di Telve di Sopra



Progetto:

Opere di Sistemazione Esterna e Rifacimento del Muro - Completamento dei lavori da eseguirsi sulla Caserma dei Carabinieri - p.ed. 1844

Prestazione:

Progetto Esecutivo; CSP; CSE; DL; Contabilità

Ruolo: ing. P.Debortoli

Committente: Amm.ne Comunale di Castello Tesino



Progetto:

Opere Edili e di Restauro - Completamento dei lavori da eseguirsi sulla Caserma dei Carabinieri - p.ed. 1844

Prestazione:

Progetto Esecutivo; CSP; CSE; DL; Contabilità

Ruolo: ing. P.Debortoli

Committente: Amm.ne Comunale di Castello Tesino



ELENCO DELLE PRINCIPALI OPERE STRADALI e di DIFESA

Progetto:

Realizzazione strada di collegamento tra Maso Ronera e strada Onea-Ronchi

Prestazione:

Progetto Esecutivo; CSP

Ruolo: ing. Paolo Debortoli

Committente: Amm.ne Comunale di Borgo



Progetto:

Prolungamento e miglioramento viabilità Via Pivan

Prestazione:

Progetto Esecutivo

Ruolo: ing. Paolo Debortoli

Committente: Amm. Comunale Telve di Sopra



Progetto:

PRIMO LOTTO - Prolungamento e miglioramento viabilità Via Pivan (strutture, IIPP, reti tecnologiche, ecc.)

Prestazione:

Progetto Esecutivo; DL; Contabilità

Ruolo: ing. Paolo Debortoli

Committente: Amm. Comunale Telve di Sopra



Progetto:

Progetto per la sistemazione e l'ampliamento della strada Via Pivan e l'accesso all'area servizi

Prestazione:

Progetto Esecutivo; CSP; CSE; DL; Contabilità

Ruolo: ing. Paolo Debortoli

Committente: Amm. Comunale Telve di Sopra



Progetto:

Pista Rurale Val Cavé – Rifacimento del ponte in Loc. Mandriga

Prestazione:

Progetto Esecutivo; DL; Contabilità

Ruolo: ing. Paolo Debortoli

Committente: Consorzio di Miglioramento Fondiario

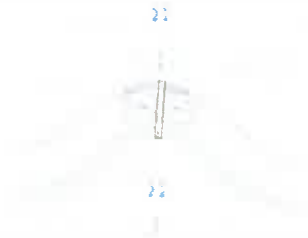

Progetto:

Sistemazione di due frane sulla strada di accesso all'opera di presa Coreion

Prestazione:

Somma Urgenza

Ruolo: ing. Paolo Debortoli

Committente: Amm.ne Com.le Novaledo



Progetto:

Manutenzione e asfaltatura della strada forestale "Coreion" sita nel C.C. di Novaledo.

Prestazione:

Progetto esecutivo; CSP; DL; Contabilità

Ruolo: ing. Paolo Debortoli

Committente: Amm.ne Com.le Novaledo



Progetto:

Strada con l'area servizi comunale e sistemazioni esterne della p.ed. 121 nel C.C. di Novaledo

Prestazione: Progetto Definitiva

Ruolo: ing. Paolo Debortoli

Committente: Amm.ne Com.le Novaledo



Progetto:

Sistemazione strada "Sant'Antonio"

Prestazione:

Progetto Esecutivo; CSP; CSE; DL; Contabilità

Ruolo: ing. Paolo Debortoli

Committente: Amm.ne Com.le di Carzano



Progetto:

Consolidamento statico del muro di sostegno della sede stradale di Via Dante nel C.C. di Castello Tesino

Prestazione:

Progetto Preliminare

Ruolo: ing. G.Amos Poli – ing. Paolo Debortoli

Committente: Amm.ne Comunale di Castello Tesino



Progetto:

Realizzazione di una pista forestale in località "Fondo Grande"- pp. ff. 3683 e 3963 site nel C.C. di Roncegno

Prestazione:

Progetto Esecutivo; CSE; Contabilità

Ruolo: ing. Paolo Debortoli

Committente: Amm.ne Com.le di Roncegno



Progetto:

Riqualificazione di alcune vie e piazze del CENTRO STORICO di Vigolo Vattaro

Prestazione:

Progetto Preliminare

Ruolo: ing. Paolo Debortoli

Committente: Altopiano della Vigolana



ELENCO DEI PRINCIPALI ACQUEDOTTI e FOGNATURE

Progetto:

Potenziamento ed ampliamento dell'acquedotto potabile Slavazzi

Prestazione:

DL; Contabilità

Ruolo: ing. Paolo Debortoli

Committente: Amm.ne Com.le di Calceranica al Lago



Progetto:

Risanamento del Serbatoio "Slavazzi" nel C.C. di Calceranica al Lago

Prestazione:

Progetto Esecutivo; CSP; CSE; DL; Contabilità

Ruolo: ing. Paolo Debortoli

Committente: Amm.ne Com.le di Calceranica al Lago



Progetto:

Potenziamento Acquedotto Comunale Calceranica al Lago

Prestazione:

Progetto Preliminare

Ruolo: ing. Paolo Debortoli

Committente: Amm.ne Com.le di Calceranica al Lago

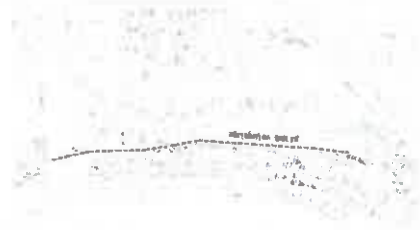

Progetto:

RISANAMENTO e messa a norma opere di presa sorgente Slavazzi – Acquedotto Comunale

Prestazione:

Progetto Integrare; CSP; CSE; DL

Ruolo: ing. Paolo Debortoli

Committente: Amm.ne Com.le di Calceranica al Lago

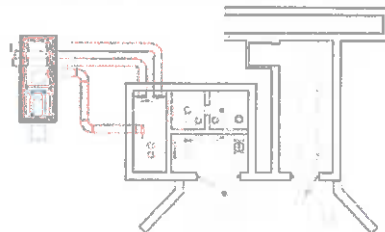

Progetto:

Potenziamento dell'acquedotto Potabile Comunale di Calceranica al Lago

Prestazione:

Progetto Definitivo

Ruolo: ing. Paolo Debortoli

Committente: Amm.ne Com.le di Calceranica al Lago



Progetto:
Potenziamento
dell'acquedotto
Potabile Comunale di
Calceranica al Lago 2°
Lotto Esecutivo

Prestazione:
Progetto Integrare;
CSP; CSE; DL

Ruolo: ing. Paolo
Debortoli

Committente:
Amm.ne Com.le di
Calceranica al Lago

Serbatoio "Ximeli"



serbatoio "Ximeli"



Serbatoio "Ximeli"



Serbatoio "Bogole"

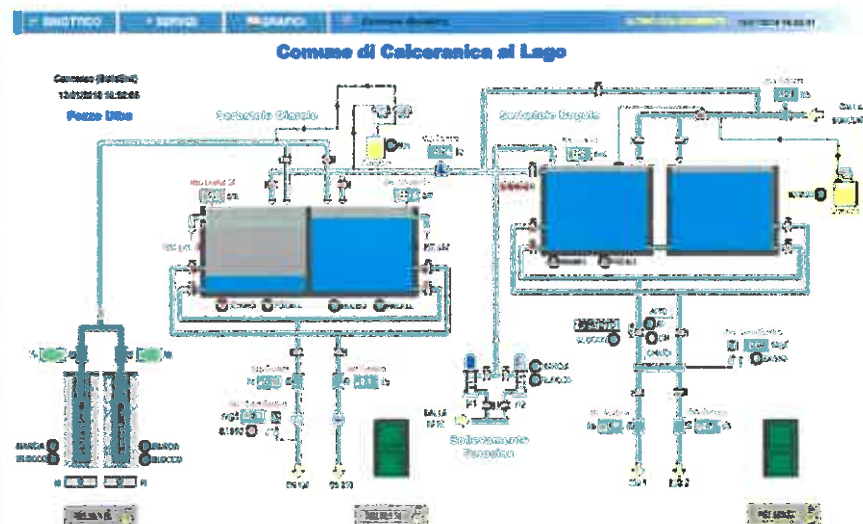

Progetto:

Acquedotto potabile ed Antincendio in loc.tà Malga Trenca-Calavin-Serot-Paicovel nel CC di Roncegno

Prestazione:

Progetto Integrato; CSP; CSE; DL

Ruolo: ing. Paolo Debortoli

Committente: Amm.ne Com.le di Ronceo



ELENCO DELLE PRINCIPALI OPERE CIMITERIALI

Progetto:

Lavori di Somma Urgenza per l'evento Sistemazione ed Ampliamento del cimitero comunale di Torcegno

Prestazione:

Progetto Esecutivo; DL; Contabilità

Ruolo: ing. Paolo Debortoli

Committente: Amm.ne Com.le di Torcegno



Progetto:

Realizzazione di Alcuni Loculi Murtuori nel cimitero di Torcegno

Prestazione:

Progetto Esecutivo; CSP; CSE; DL; Contabilità

Ruolo: ing. Paolo Debortoli

Committente: Amm.ne Com.le di Torcegno



DICHIARAZIONE SOSTITUTIVA DELL'ATTO NOTORIO

resa in conformità dell'art. 47 D.P.R. 28.12.2000 n.445

L'anno **DUEMILAVENTUNO** del mese di **APRILE** il giorno **QUINDICI** l'ing. Paolo Debortoli nato a Borgo Valsugana (TN) il 21.02.1955 – CF DBR PLA 55B21B006U residente a Ronchi Valsugana (TN) in Località Moneghetti, 1

Dichiara

di essere consapevole delle responsabilità penali in cui si incorre in caso di falsità in atti e dichiarazioni mendaci da cui derivano le relative sanzioni penali previste dall'art. 76 del medesimo D.P.R. 445/2000 di quanto di seguito esposto nell'allegato composto da n. 12 pagine, compresa questa.

Handwritten signature in blue ink.

ORDINE DEGLI INGEGNERI
DELLA PROV. DI TRENTO
dott. Ing. PAOLO DEBORTOLI
ISCRIZIONE ALBO N° 1116

Studio di Ingegneria Paolo Debortoli

38050 – Ronchi Valsugana (Tn) – Via Moneghetti, 1

Cell 328 95 44 741

e-mail: studiodebortoli.paolo@gmail.com

paolo.debortoli@ingpec.eu

